INDICAÇÃO Nº____ /2023

O Vereador que a presente subscreve, depois de observar as normas regimentais, **INDICA** a reforma e a revitalização da Praça Rotary Club, localizada no Bairro Costa do Sol.

Segue em foto em anexo:

**Sala de Sessões, 11 de janeiro de 2023.**

RUDNELI DAS NEVES COUTINHO:10112177751

Assinado de forma digital por RUDNELI DAS NEVES COUTINHO:10112177751
Dados: 2023.01.11 09:54:58 -03'00'

**Rond Macaé**
**Vereador – Autor**

**Destinatário: A Diretoria de assuntos legislativos Câmara Municipal de Macaé**

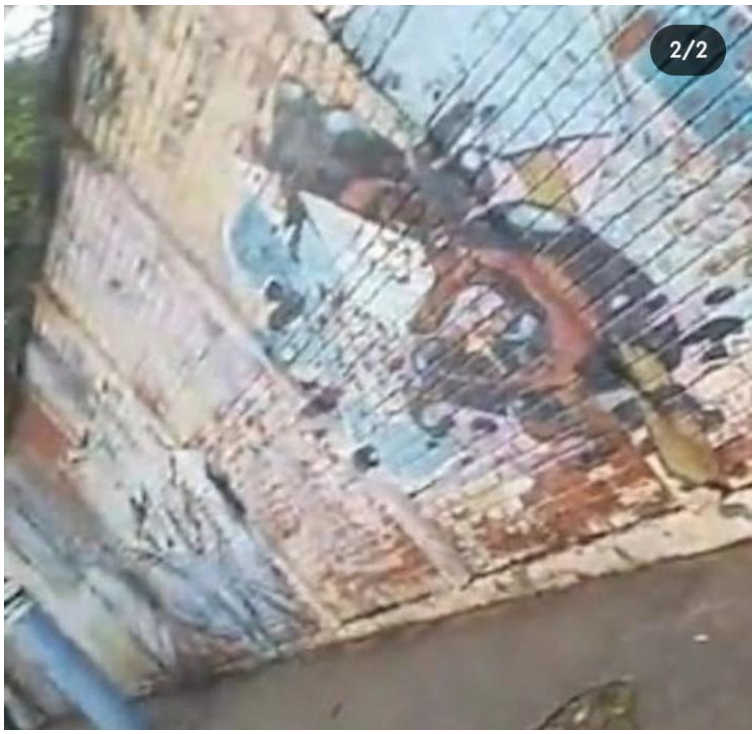
2/2

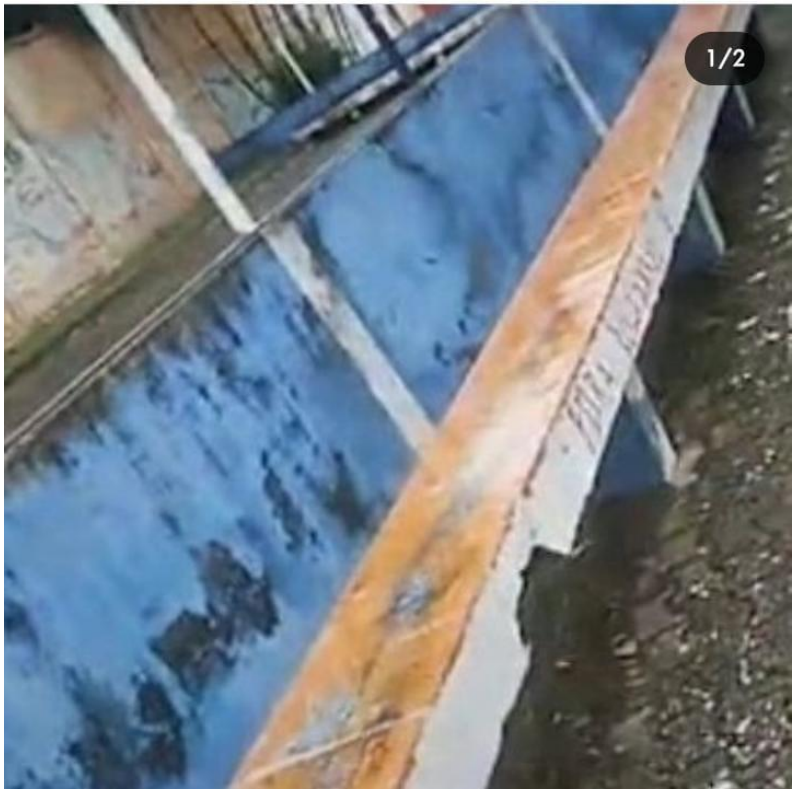
1/2