CÂMARA MUNICIPAL DE PORTO VELHO / PODER LEGISLATIVO
GABINETE DO VEREADOR EVERALDO FOGAÇA

EXCELENTÍSSIMO SENHOR PRESIDENTE DA CÂMARA MUNICIPAL DE PORTO VELHO

PEDIDO DE PROVIDÊNCIAS nº 125/GVEAF/2025

O vereador que o presente subscreve solicita ao Ilustríssimo Senhor **GIOVANNI BRUNO SOUTO MARINI, Secretário executivo de Serviços Básicos da SEINFRA**, o seguinte pedido de providências:

Que seja providenciado, em caráter de urgência, a retirada de entulhos acumulados na Avenida Mamoré, altura do número 6782, no bairro Aponiã.

JUSTIFICATIVA

Moradores relatam que o local está tomado por **resíduos de construção, móveis velhos e lixo doméstico**, causando **mau cheiro e aspecto de abandono**, além de atrair **animais peçonhentos e urubus**. A situação tem gerado **revolta e reclamações** constantes da comunidade, que pede uma ação imediata da prefeitura. Diante disso, solicita-se que a SEINFRA **realize a limpeza e remoção completa do entulho**, restabelecendo a higiene e a segurança da área.

Sala das Sessões, 30 de outubro de 2025.

EVERALDO FOGAÇA
Vereador - PSD

Documento assinado digitalmente.Acesse https://ecmpv.portovelho.ro.gov.br/?a=autenticidade e informe o e-DOC 1B734080

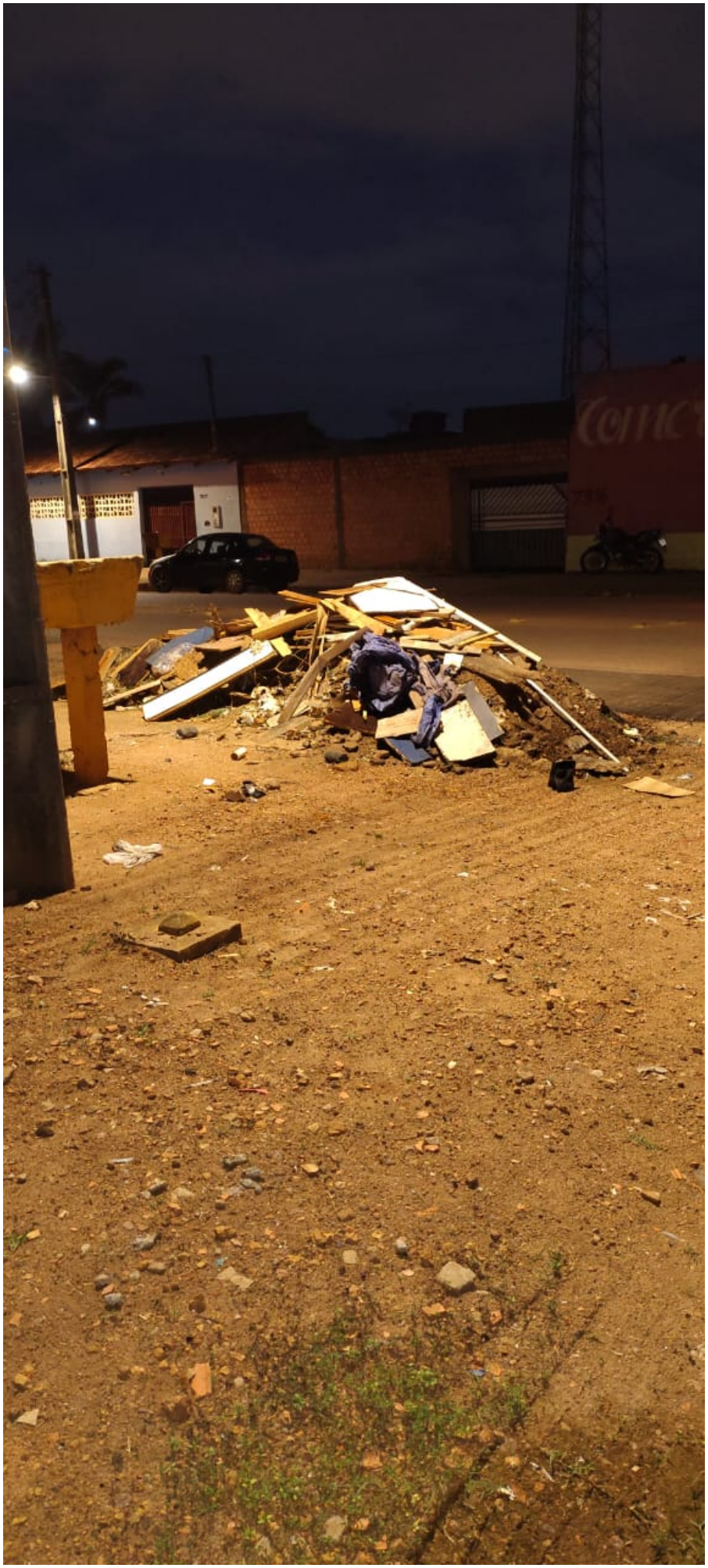

Documento assinado digitalmente.Acesse https://ecmpv.portovelho.ro.gov.br/?a=autenticidade e informe o e-DOC 1B734080

Documento assinado digitalmente.Acesse https://ecmpv.portovelho.ro.gov.br/?a=autenticidade e informe o e-DOC 1B734080

Assinado por **Everaldo Alves FogaÇa** - Vereador - Em: 31/10/2025, 09:36:53

Documento assinado digitalmente.Acesse https://ecmpv.portovelho.ro.gov.br/?a=autenticidade e informe o e-DOC 1B734080