CÂMARA MUNICIPAL DE CASCAVEL
Recebido em 11/04/2017
Protocolo

INDICAÇÃO Nº 345, DE 2017.
(Autor: Vereador Olavo Santos/PHS)

Excelentíssimo Senhor Presidente da Câmara Municipal de Cascavel.

O Vereador Olavo Santos/PHS nos termos que regem o art. 116 do Regimento Interno desta Casa de Leis propõe a Mesa Diretora, após a sua leitura no Pequeno Expediente, seja encaminhada esta Indicação ao Poder Executivo Municipal, perante a Secretaria Municipal de Meio Ambiente, para que realize a roçada e limpeza do terreno 0001 do loteamento 147-Nova Itália Jardim quadra 0001 localizado no Bairro Cascavel Velho, entre ás Ruas Roma e Ângelo Zonin.

É a Indicação. Sala das Sessões.
Cascavel, 11 de Abril de 2017.

Olavo Santos
Vereador/PHS

Justificação

Solicitamos que seja feita a roçada e limpeza neste local, tendo em vista que há presença de animais, como por exemplo, roedores, que podem provocar danos à saúde da população que reside neste local, e também com o mato alto podem servir de esconderijo para marginais colocando em risco a população que abita nas proximidades.

CONFERIDO

Geo Cascavel | Digite um cadastro, endereço ou logradouro, ... | Entrar

Controle Painel

GeoPortal | Informações | Camadas

Cadastro Imobiliário

Loteamento 147 - NOVA ITALIA JARDIM
Quadra 0001, Lote 0001
Cadastro 149613000 ▼ 1 total

Localização	
Logradouro	Nº
ANGELO ZONIN	225
Bairro	**Complemento**
CASCAVEL VELHO	Bl - Ap

Informações Territoriais

Área (m²)	Testada Principal	Testada Secundária
1.803,61	103,45	37,0

Informações Prediais

Área Unidade (m²)	Área Total Construída (m²)
0,00	0,00

Parâmetro	Valor
Tipo	xxxxxxxx
Utilização	Sem Uso

Detalhes Imóvel

Consulta de Viabilidade

Mapas Temáticos

Rotas

Navegar | Identificar | Medir | Rota

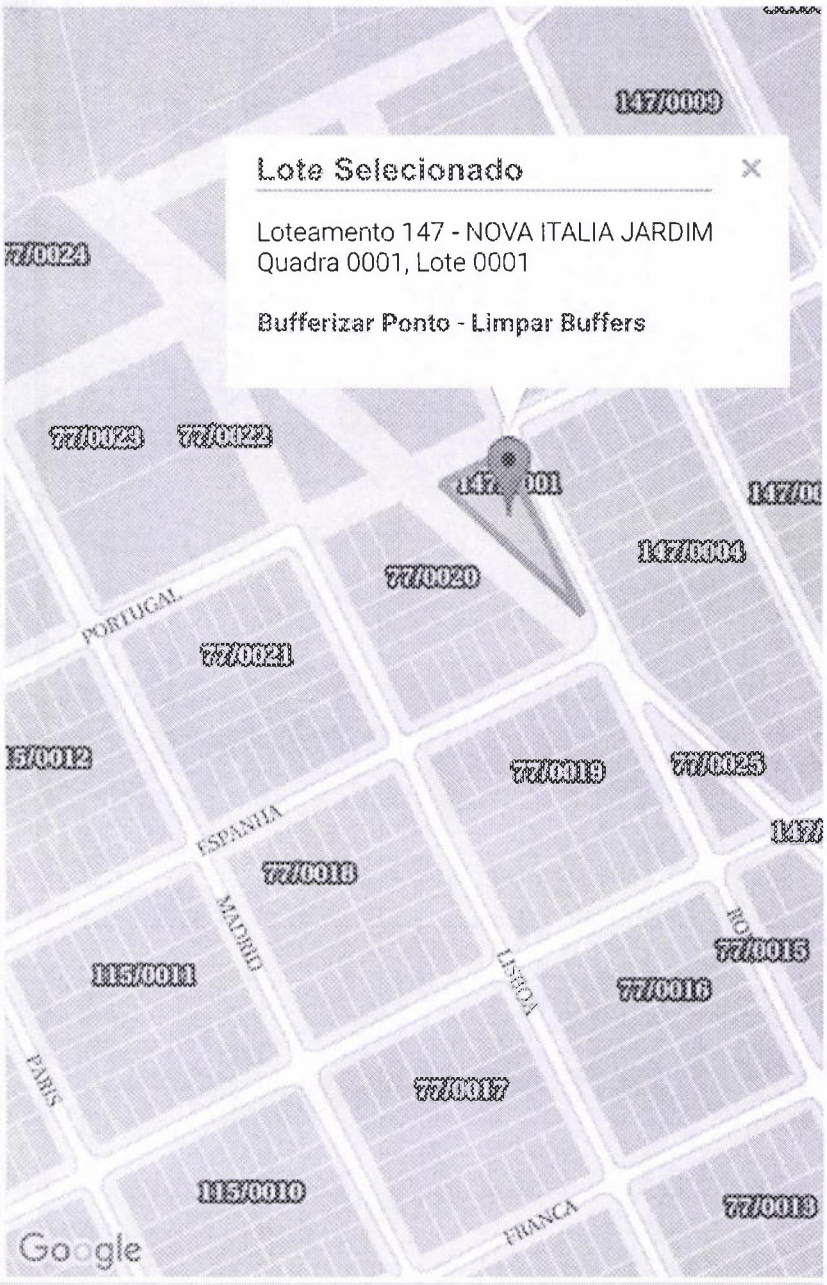

CONFERIDO
CÂMARA LEGISLATIVA

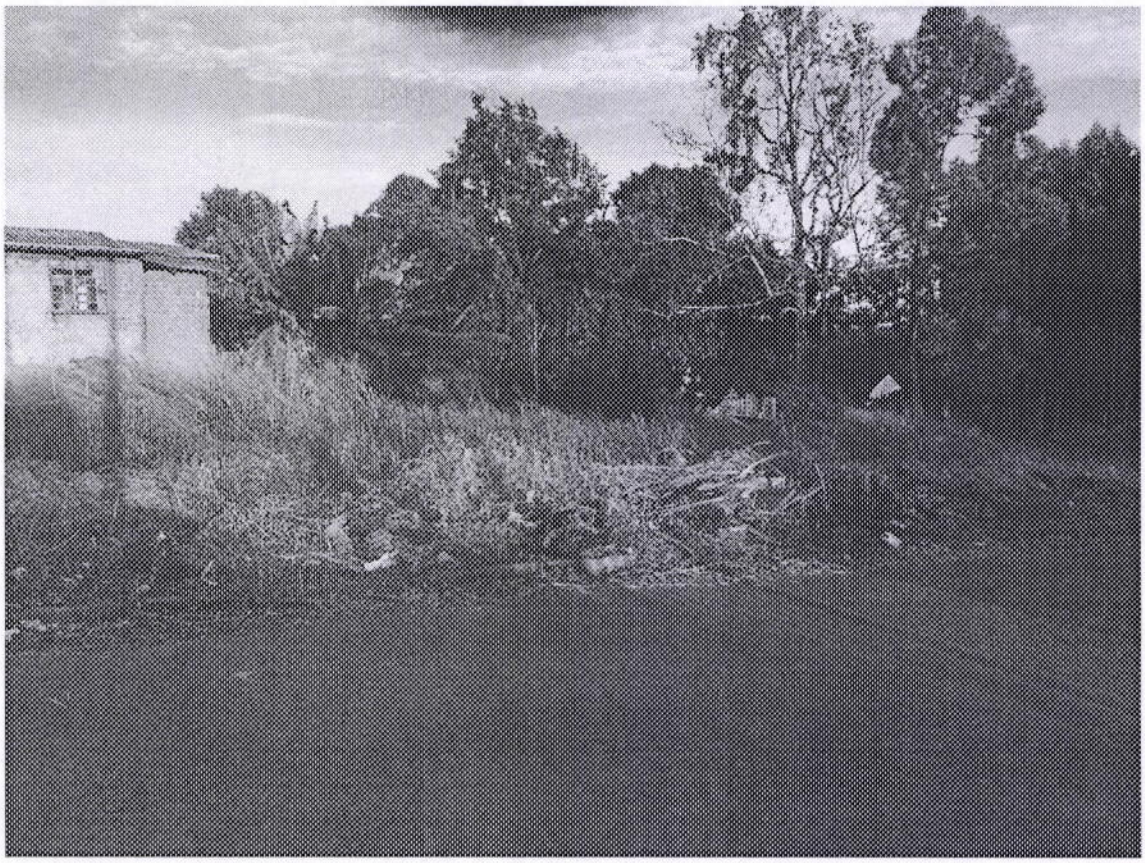

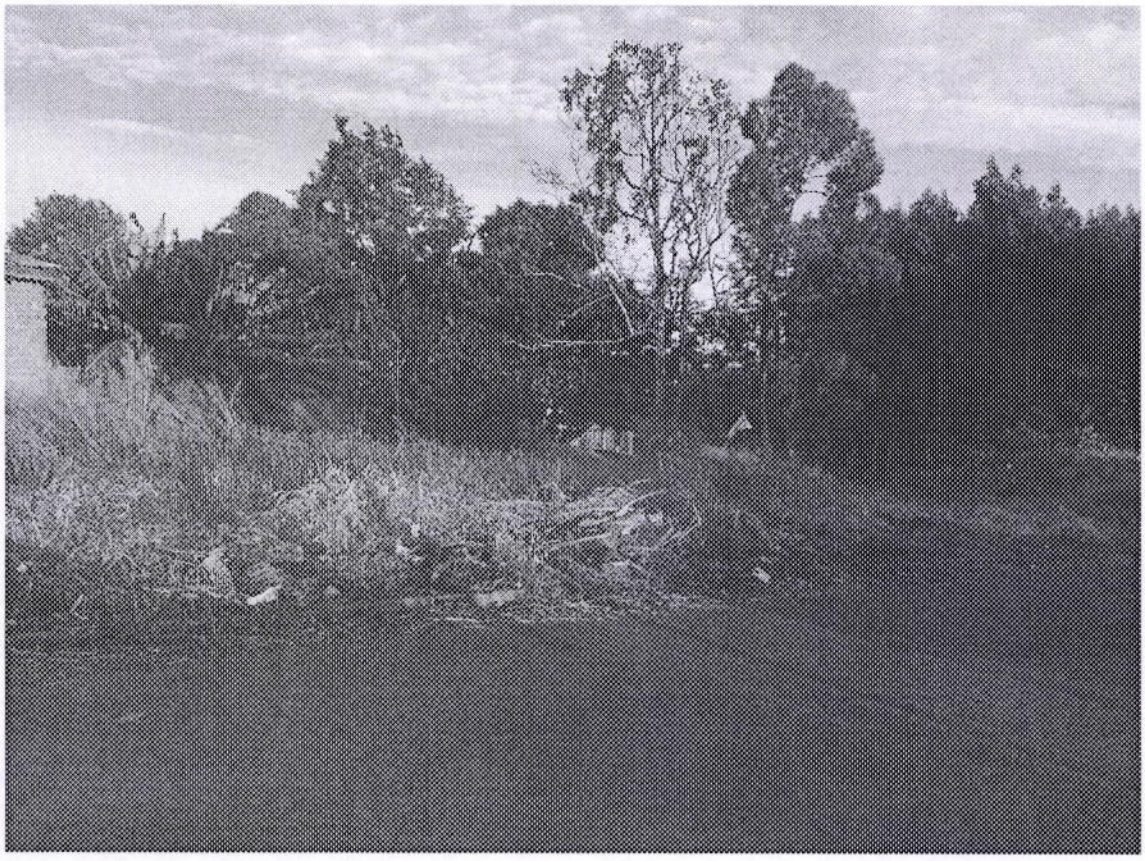

CONFERIDO



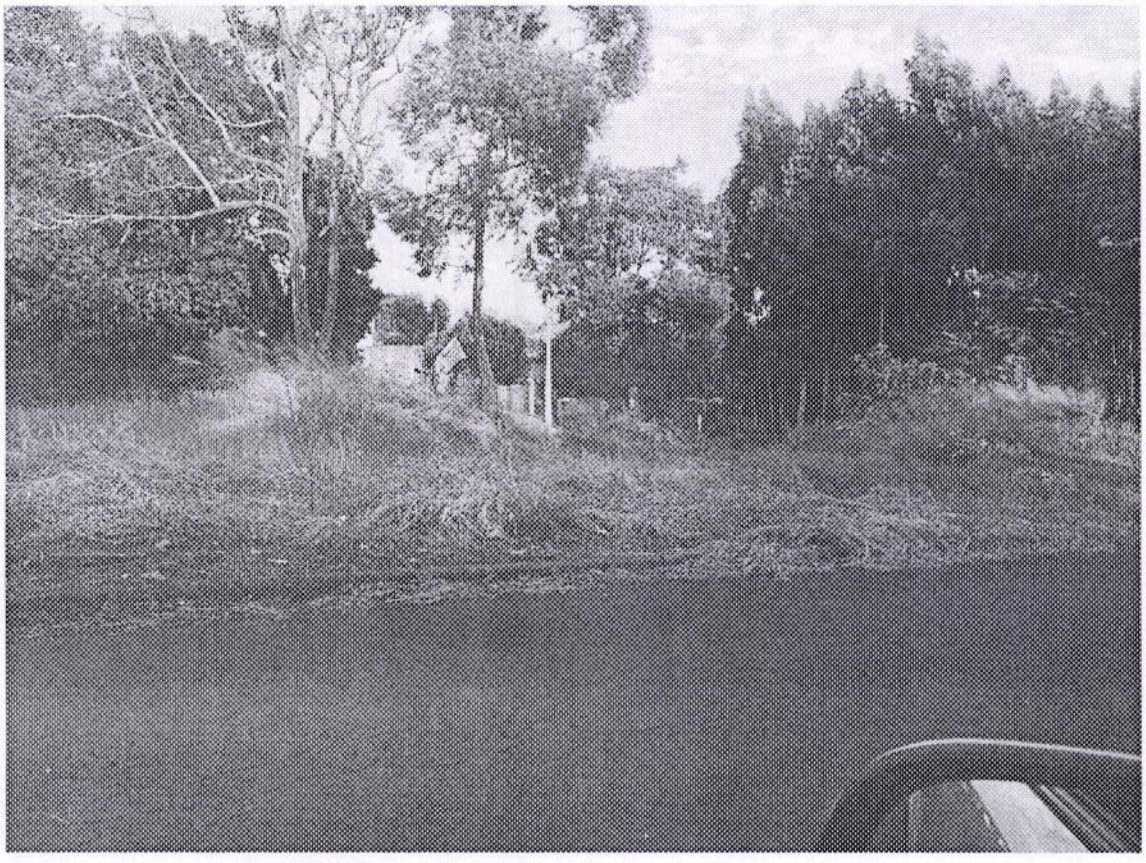

CONFERE COM O ORIGINAL
DIRETORIA LEGISLATIVA