CÂMARA MUNICIPAL DE VEREADORES DE
SANT'ANA DO LIVRAMENTO – RS
Rua Senador Salgado Filho, nº 528 - Centro - Tel.: (55) 3241 8624
GABINETE DO VEREADOR ANTONIO ZENOIR

Excelentíssimo Senhor
Vereador Danúbio Barcellos
Presidente da Câmara Municipal de Vereadores

Nº 030/2018

PEDIDO DE PROVIDÊNCIA

O Vereador signatário, no uso de suas atribuições regimentais, de conformidade com o artigo 118 da Resolução nº 1.252/16, solicita que, após apreciação pelo Plenário, seja oficiado ao Executivo Municipal bem como ao órgão competente, PEDIDO DE PROVIDÊNCIA, sugerindo o seguinte:

Solicito que seja realizada a pintura da faixa de segurança, localizada na frente da Escola de Educação Infantil Baby & Companhia, na rua Rivadávia Corrêa n° 1120, bairro Centro.

JUSTIFICATIVA

Tendo em vista o início do ano letivo e a necessidade premente de uma infraestrutura básica de segurança para a comunidade escolar.

Sant' Ana do Livramento, 01 de março de 2018.

Vereador Antônio Zenoir
Líder da Bancada - PSD

CÂMARA MUNICIPAL DE VEREADORES DE
SANT'ANA DO LIVRAMENTO – RS
Rua Senador Salgado Filho, nº 528 - Centro - Tel.: (55) 3241 8624
GABINETE DO VEREADOR ANTONIO ZENOIR

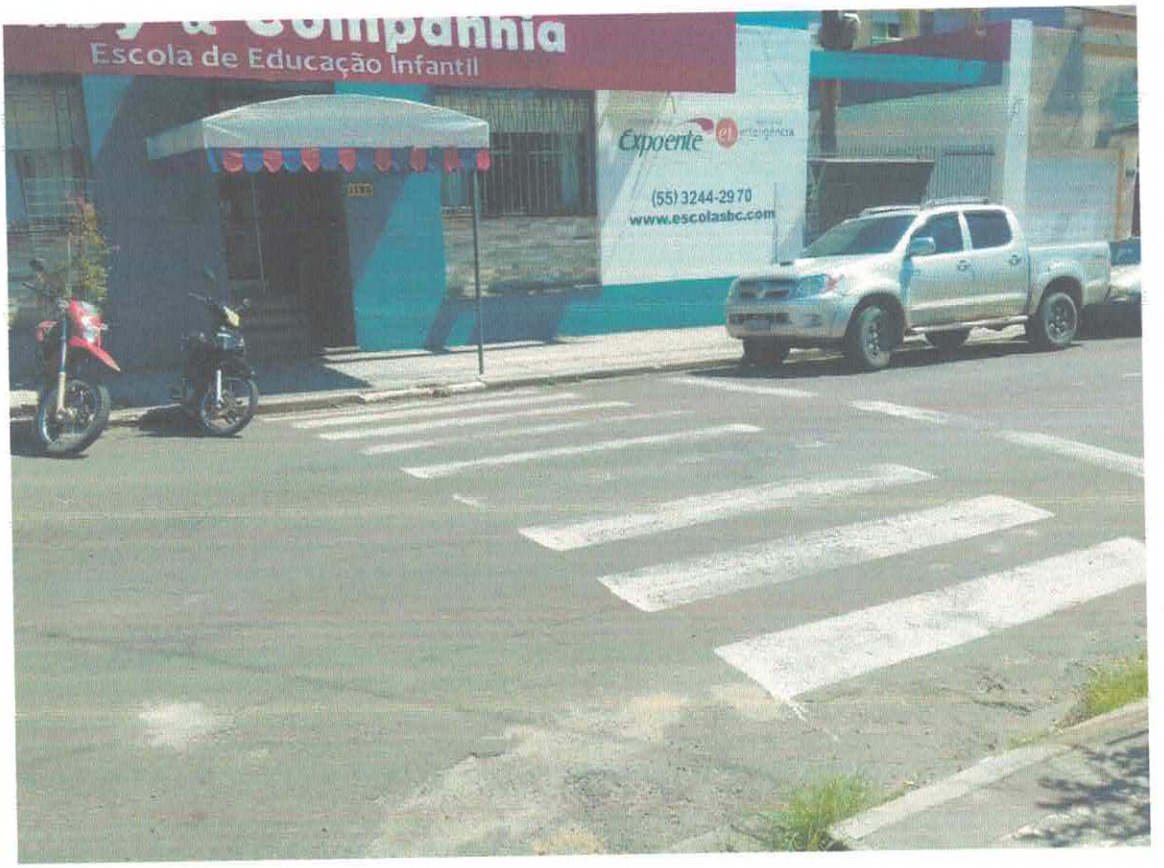

Sant' Ana do Livramento, 01 de março de 2018.

Vereador Antonio Zenoir
Líder da Bancada - PSD