Requerimento

Nº do Protocolo: 2025092037001024

Nº SAPL: 7520/2025

Registrado por JÚLIO ROCHA AQUINO JÚNIOR em 2 de setembro de 2025 às 17:36

Para conferir o documento assinado digitalmente, acesse o endereço eletrônico abaixo:

https://cmfor360.fortaleza.ce.leg.br/documento/1756856232364_97120ec1-11d4-44b4-9fe2-a3487f970f7f

Autores:

JÚLIO ROCHA AQUINO JÚNIOR

CÂMARA DE FORTALEZA

GABINETE VEREADOR JUNINHO AQUINO – AVANTE

REQUERIMENTO Nº _____

REQUER OBRAS DE INSTALAÇÃO DE SINALIZAÇÃO E REDUTORES DE VELOCIDADE OU LOMBADA PARA A RUA DOM MAURICIO 478, SITUADA NO BAIRRO PRESIDENTE KENNEDY. ÁREA PERTENCENTE À SECRETARIA EXECUTIVA REGIONAL III.

EXMº SENHOR PRESIDENTE DA CÂMARA MUNICIPAL DE FORTALEZA

O Vereador signatário, no uso de suas atribuições legais e constitucionais e na forma regimental, vem mui respeitosamente requerer a V. Exª que se digne enviar ofício à Superintendente da Autarquia Municipal de Trânsito e Cidadania - AMC, solicitando o envio de equipe para efetuação de estudo técnico e posterior instalação de **sinalização de Redutor de Velocidade ou Lombada para Rua Dom Mauricio, 478** situada no **bairro Presidente Kennedy**, em toda a sua extensão, tendo em vista a recorrência de acidentes de trânsito, consequente do desconhecimento das vias preferenciais nos cruzamentos por falta identificação local, conforme informações e croquis anexos. Área geográfica da **Secretaria Executiva Regional III**.

DEPARTAMENTO LEGISLATIVO DA CÂMARA MUNICIPAL DE FORTALEZA, EM ____/____/2025.

Atenciosamente

JUNINHO AQUINO
Vereador Avante

Assinado por JÚLIO ROCHA AQUINO JÚNIOR em 02/09/2025 20:37
Para acessar o documento assinado digitalmente, clique na URL abaixo:
https://cmfor360.fortaleza.ce.leg.br/documento/1756856232364_97120ec1-11d4-44b4-9fe2-a3487f970f7f



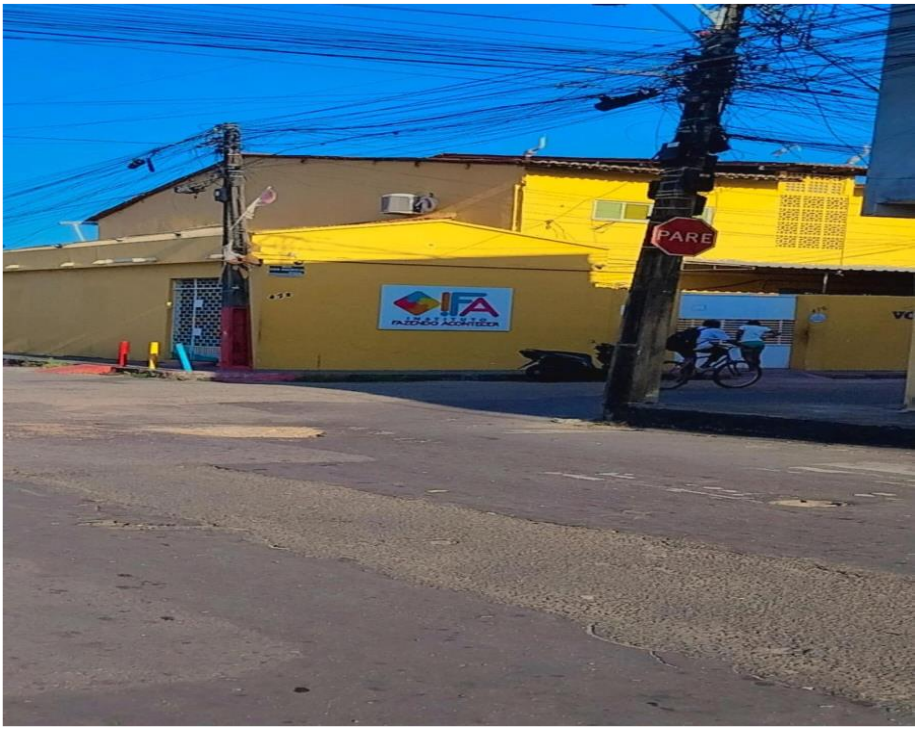

Assinado por JÚLIO ROCHA AQUINO JÚNIOR em 02/09/2025 20:37
Para acessar o documento assinado digitalmente, clique na URL abaixo:
https://cmfor360.fortaleza.ce.leg.br/documento/1756856232364_97120ec1-11d4-44b4-9fe2-a3487f970f7f

Assinaturas Digitais

Documento registrado em 2 de setembro de 2025 às 20:36

Para conferir o documento assinado digitalmente, acesse o endereço eletrônico abaixo:

https://cmfor360.fortaleza.ce.leg.br/documento/1756856232364_97120ec1-11d4-44b4-9fe2-a3487f970f7f

Documento assinado por

JÚLIO ROCHA AQUINO JÚNIOR