URGÊNCIA

ESTADO DO RIO GRANDE DO SUL
**CÂMARA MUNICIPAL DO RIO GRANDE**

# Requerimento Nº 10 /2015

**PROTOCOLADO SOB Nº 419 /2015**

**EM 08 / 01 /2015**

| | | ATA |
|---|---|---|
| EXPEDIENTE | / /2015 | |
| ACEITO EM | 12 / 01 /2015 | 9358 |
| APROVADO EM | 28 / 04 /2015 | 9402 |
| REJEITADO EM | / /2015 | |
| ARQUIVO | | |

11

**Exmo. Sr. Presidente, o Vereador abaixo-assinado requer após ouvida a Casa, na forma regimental,** que seja determinada data para realização de uma **Audiência Pública** para tratar do atual ***sistema de recolhimento de lixo no município do Rio Grande,*** *tendo em vista a problemática relacionada a coleta, que vem causando transtornos a comunidade*, por se tratar de um problema que envolve saúde pública**.** Outrossim, solicitamos que sejam convidadas as seguintes autoridades:

- Prefeito Municipal, Sr.Alexandre Lindenmeyer;
- Representante da Empresa Rio Grande Ambiental;
- Secretários de Município de Controle e Serviços Urbanos, do Meio Ambiente e da Fazenda;
- Ministério Público Estadual, Sr. José Alexandre Zachia Alla;
- Demais autoridades ligadas ao tema.

**Justificativa**: Em Plenário

**Ver. Paulo Renato Mattos Gomes**
**Renatinho – Bancada do PPS**

Sala das Sessões, 08 de janeiro de 2015.

VISTO

Presidente



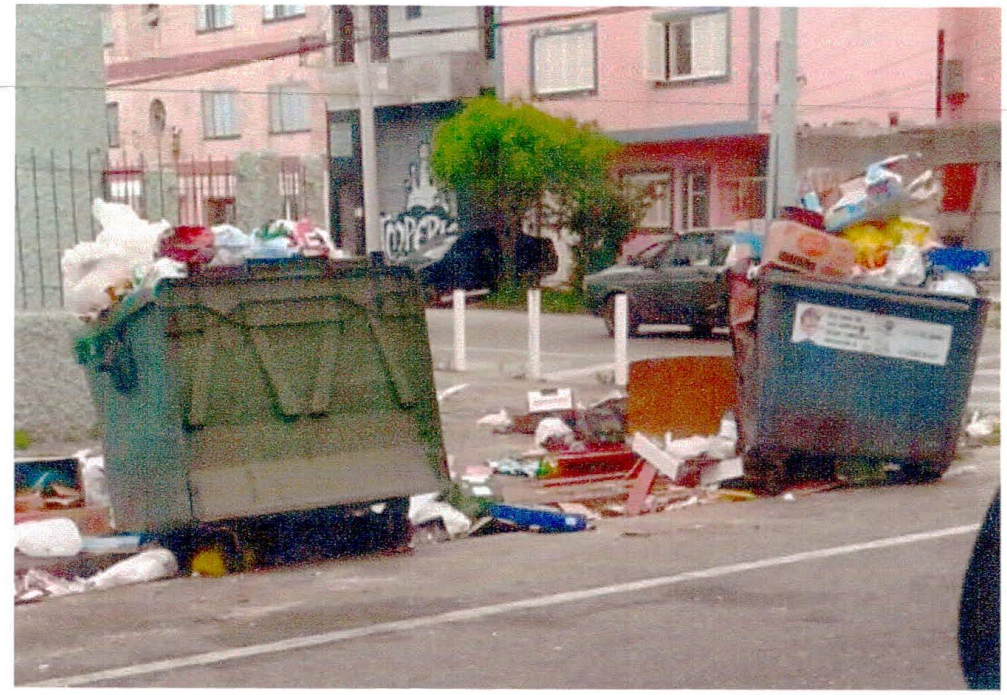

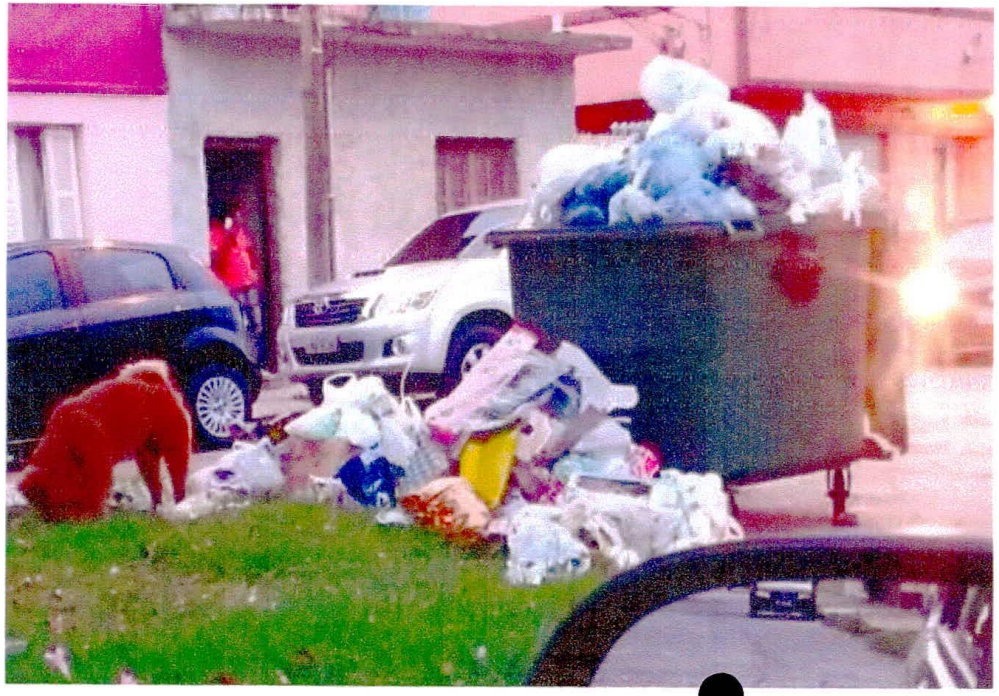

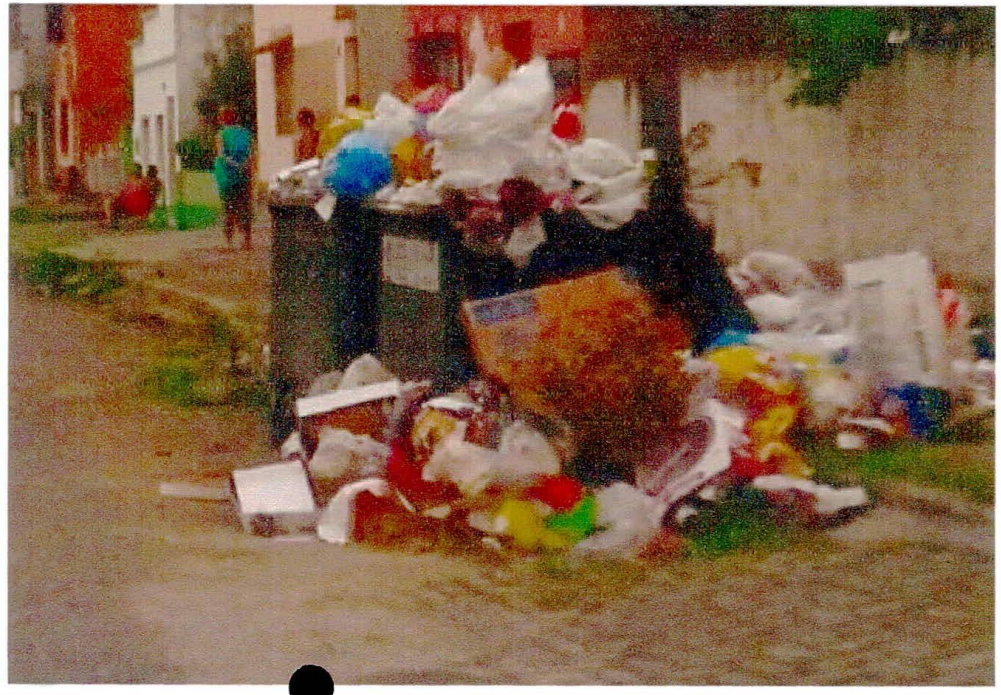





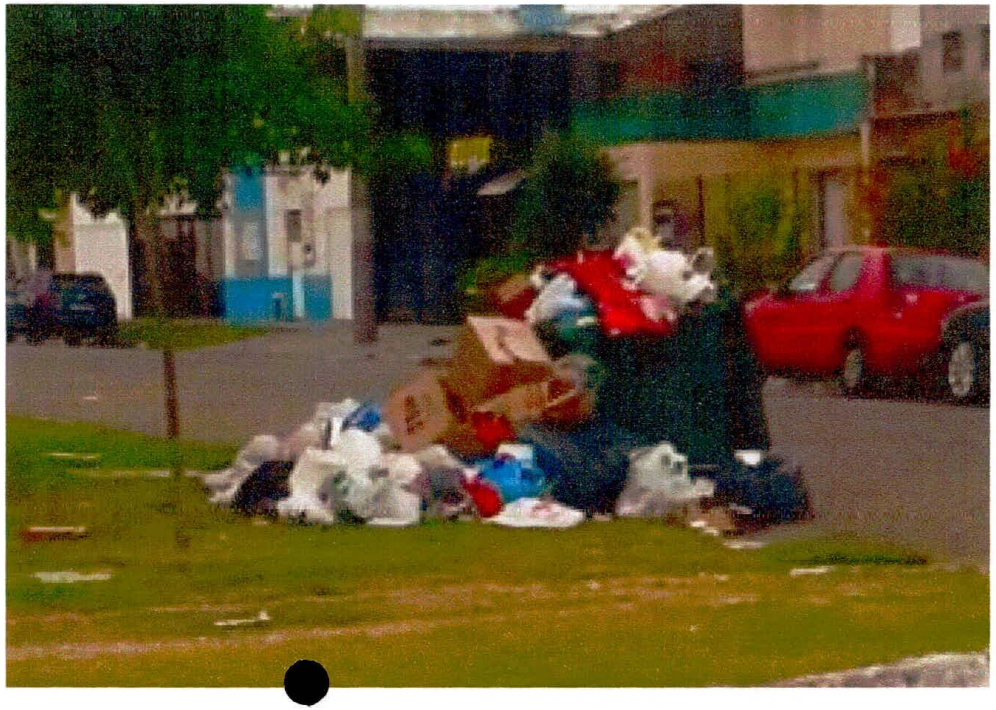



Rua Henrique Bulle entre a Rua Rio de Janeiro e Av. Rio Grande



Rua Vaz Dias Jr. entre a Rua Rio de Janeiro e Av. Rio Grande




Rua Fernando Osório entre a Rua Rio de Janeiro e Av. Rio Grande

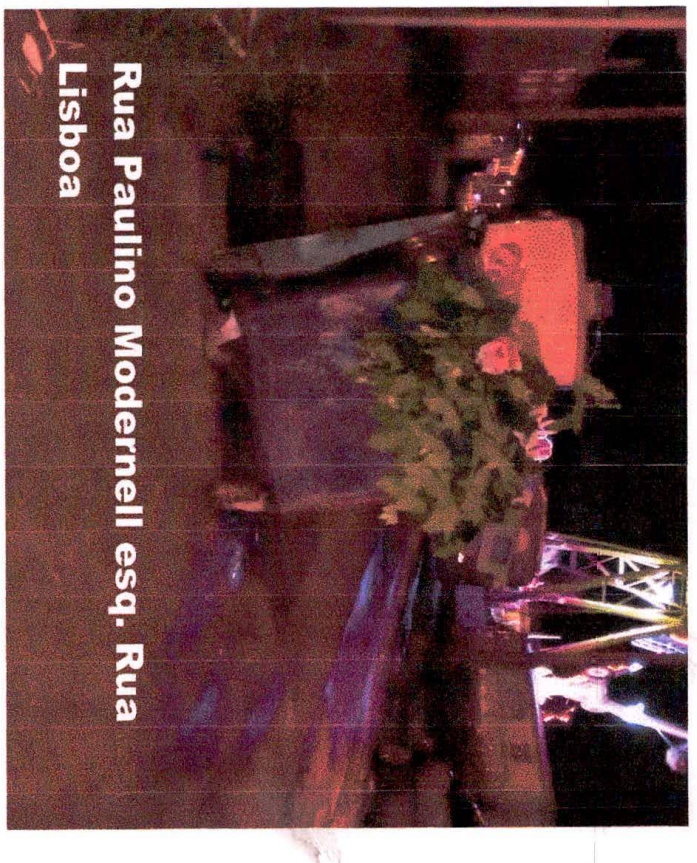

Rua Paulino Modernell esq. Rua Lisboa




Rua São Leopoldo
esq. Rua Lisboa



Rua São Borja esq. Rua Rio de Janeiro

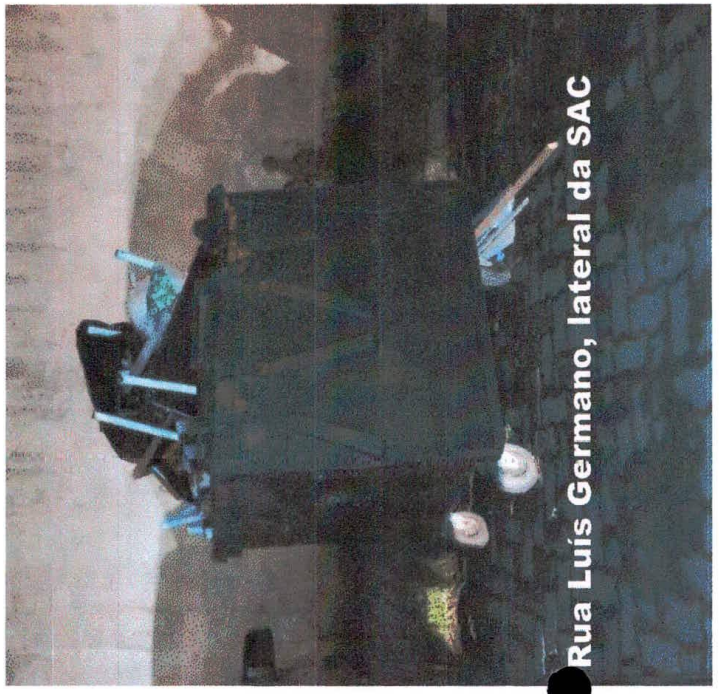

Rua Luís Germano, lateral da SAC



Rua Santa Maria entre a Rua Rio de Janeiro
e Av. Rio Grande

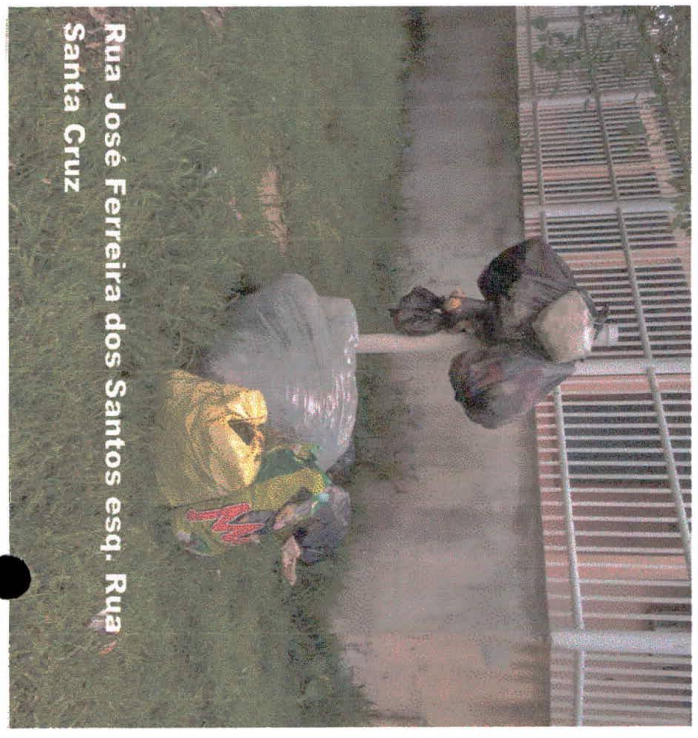

Rua José Ferreira dos Santos esq. Rua Santa Cruz



Rua Santa Cruz esq. Rua Paulino Modernell

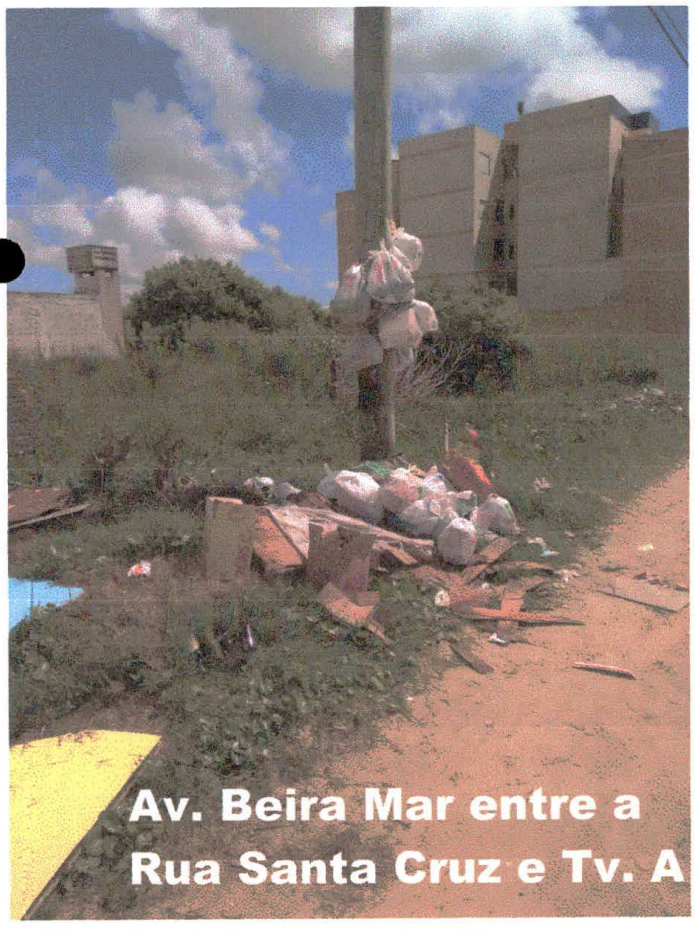

Av. Beira Mar entre a Rua Santa Cruz e Tv. A



Av. Beira Mar em frente ao nº 186




Av. Beira Mar em frente ao nº 220



Av. Beira Mar próximo ao nº 258

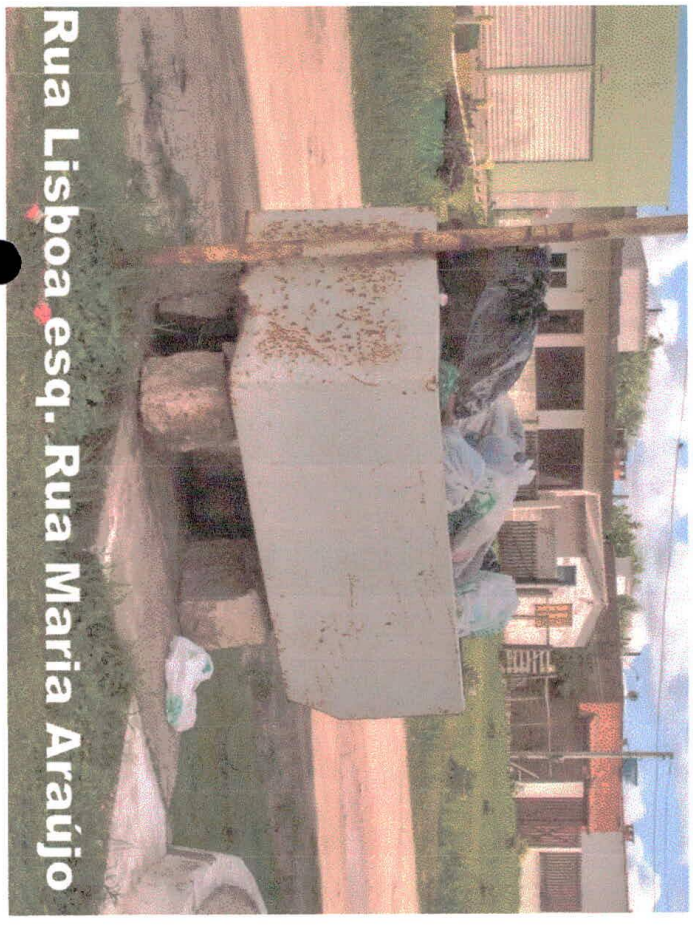

Rua Lisboa esq. Rua Maria Araújo

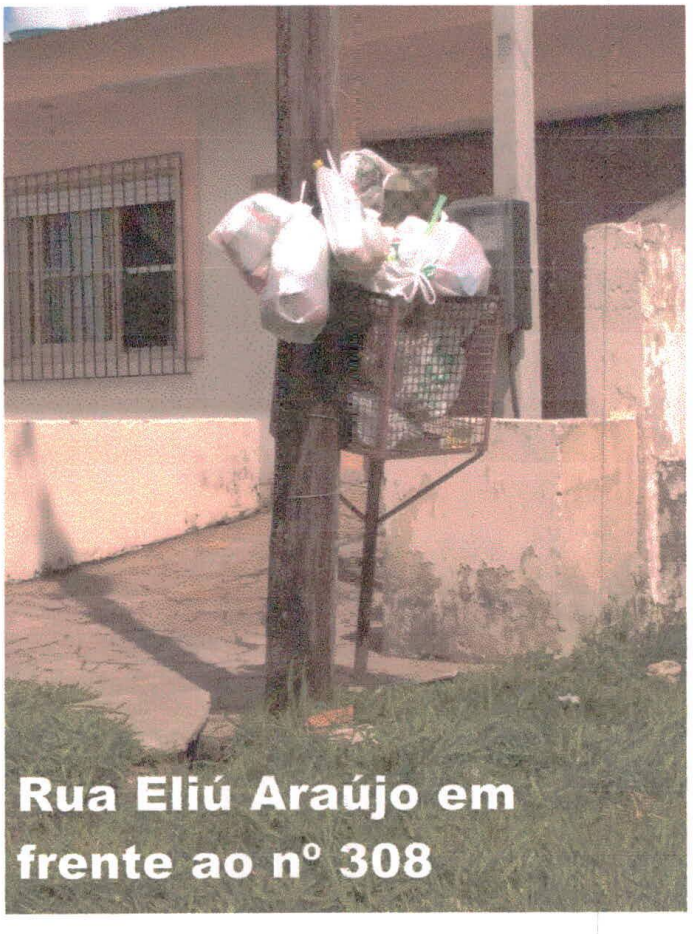

Rua Eliú Araújo em frente ao nº 308



Rua Cachoeira em frente ao nº 361

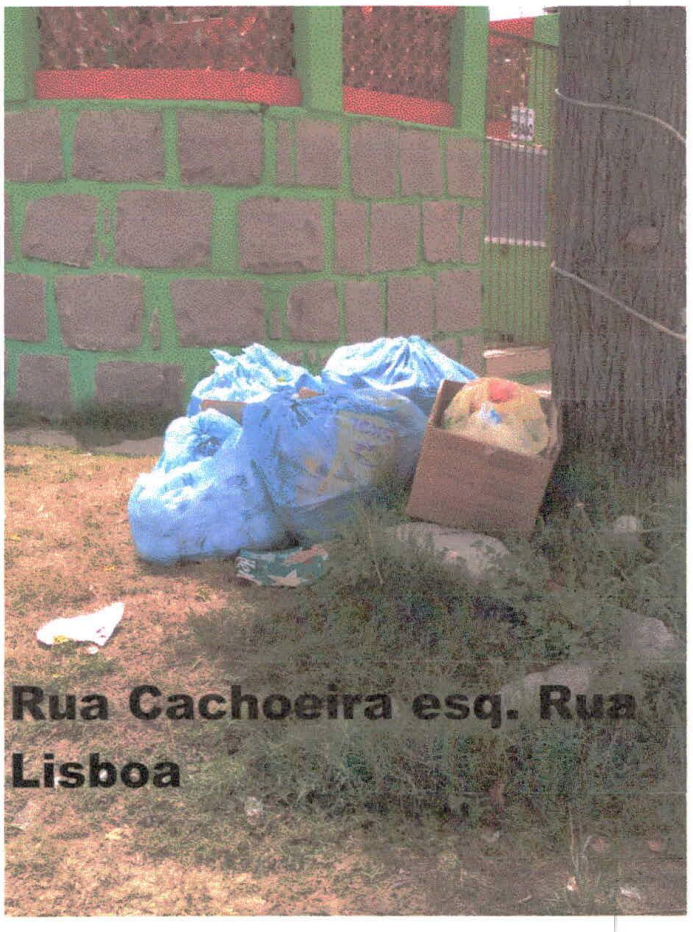

Rua Cachoeira esq. Rua Lisboa

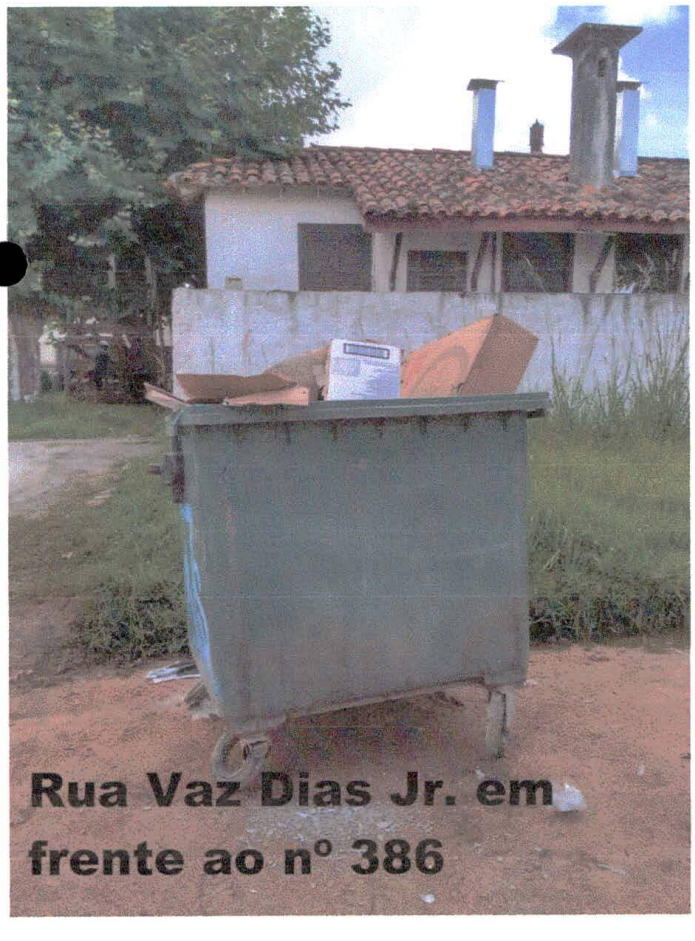

Rua Vaz Dias Jr. em frente ao nº 386

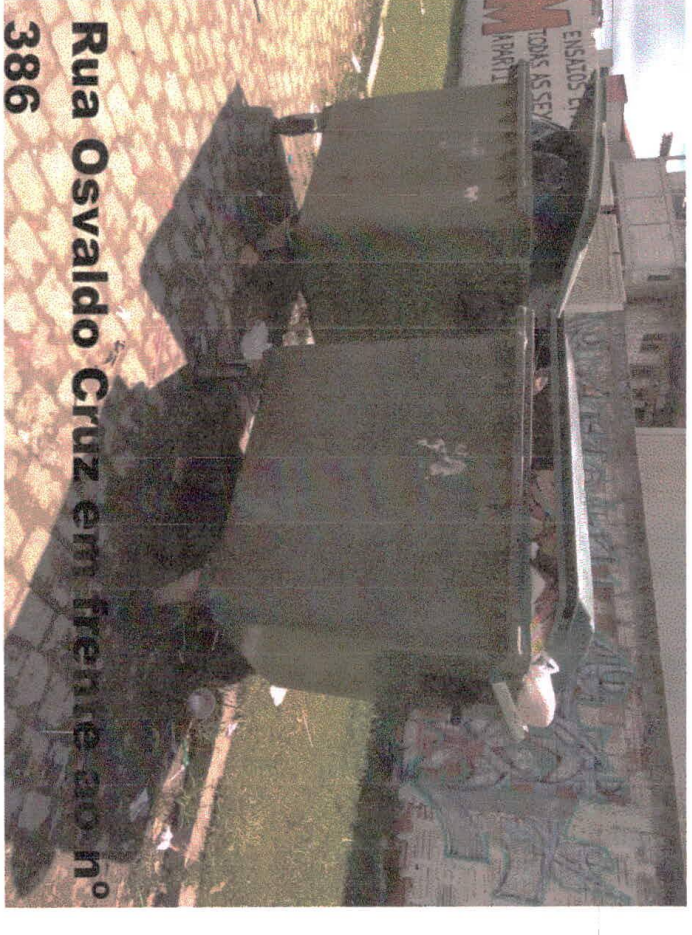

Rua Osvaldo Cruz em frente ao nº 386

Rua Alegrete esq. Rua Lisboa


Rua Alegrete esq. Rua Lisboa


Rua São Leopoldo
esq. Rua Lisboa


Rua São Leopoldo
esq. Av. Rio Grande



Dia 12/01/2015 - Rua Fernando Osório entre Av. Rio Grande e Rua Rio de Janeiro



Rua Santa Vitória em frente ao nº 413

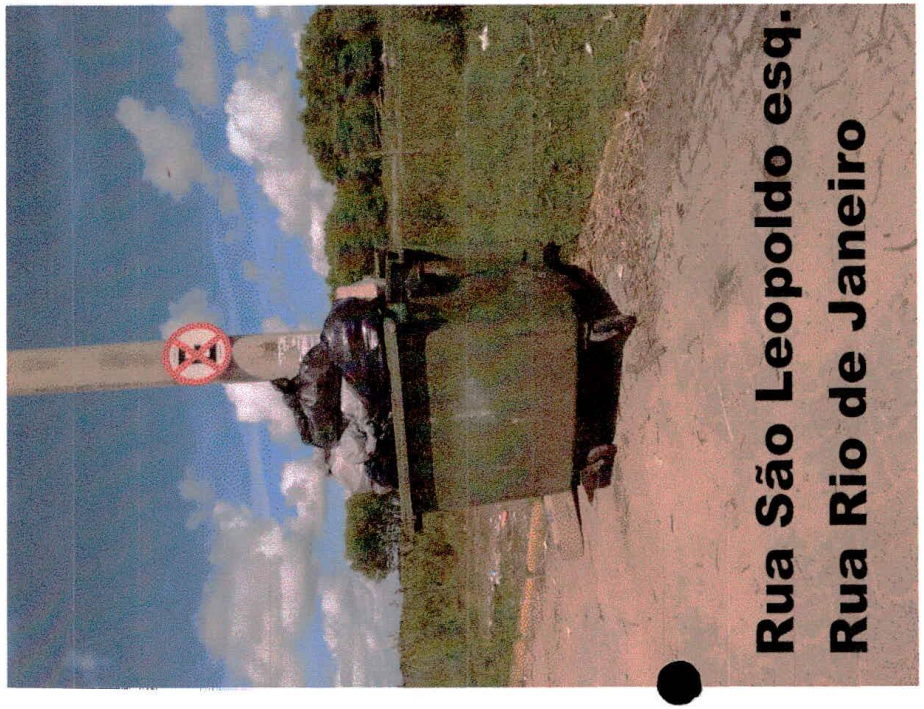

Rua São Leopoldo esq. Rua Rio de Janeiro



Rua Vaz Dias Jr. em frente ao nº 423




Rua Porto Alegre esq. Rua Rio de Janeiro



Rua Rio de Janeiro em frente ao nº 56




Rua Bagé em frente ao nº 431



Rua Rio de Janeiro esq. Av. Atlântica


Rua Marechal Floriano em frente ao nº 21


Rua Osvaldo Cruz em frente ao nº 349

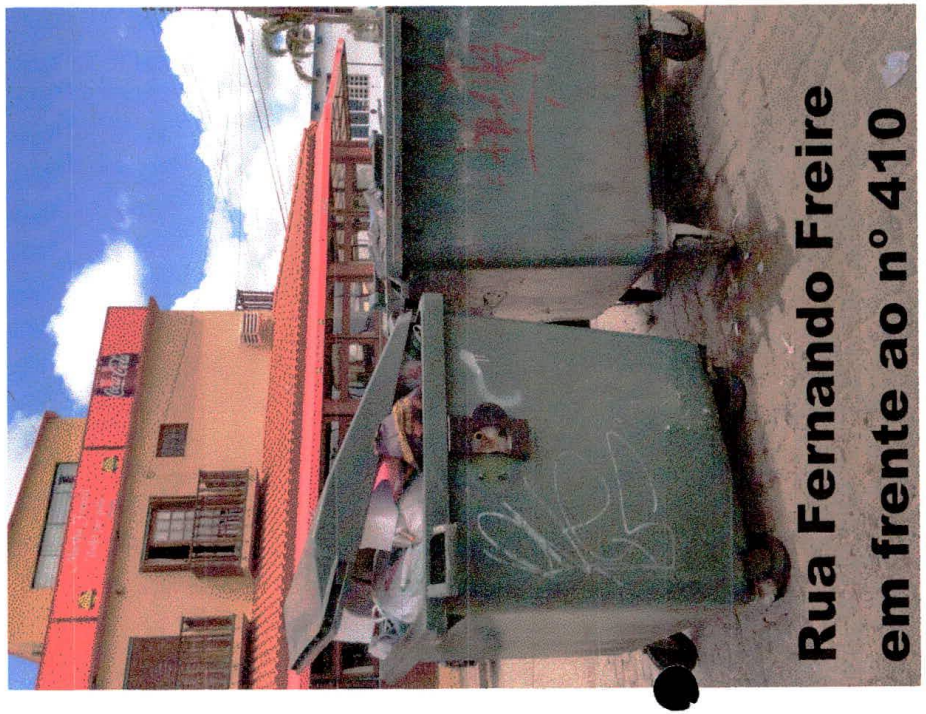
Rua Fernando Freire em frente ao nº 410


NORTEÑA
Rua Osvaldo Cruz em frente ao nº 349




Rua Vice Almirante Abreu entre as Ruas General Neto e Duque de Caxias

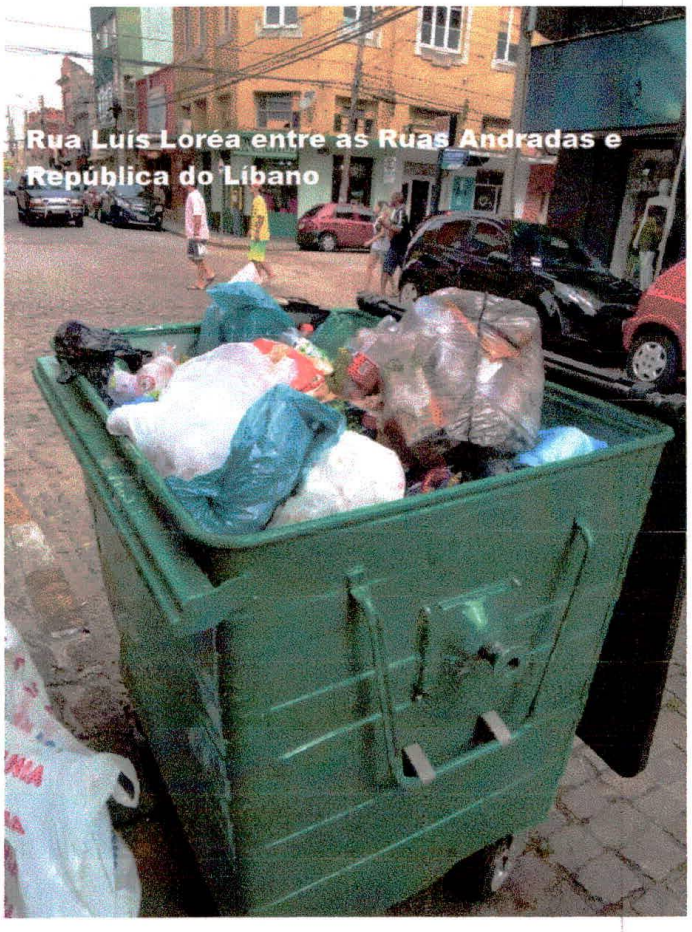

Rua Luís Loréa entre as Ruas Andradas e República do Líbano



Rua Napoleão Laureano esquina Rua Dr. Nascimento

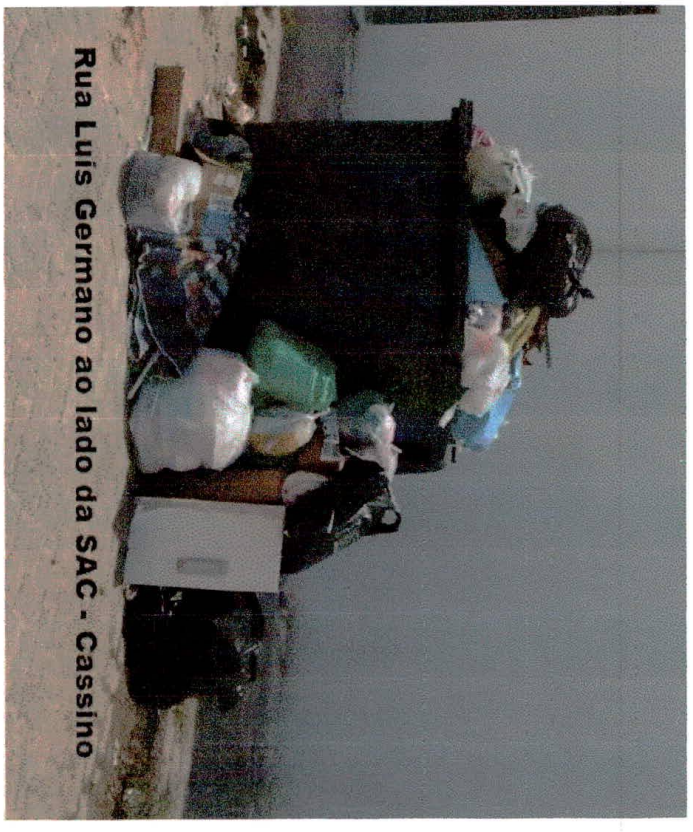

Rua Luís Germano ao lado da SAC - Cassino

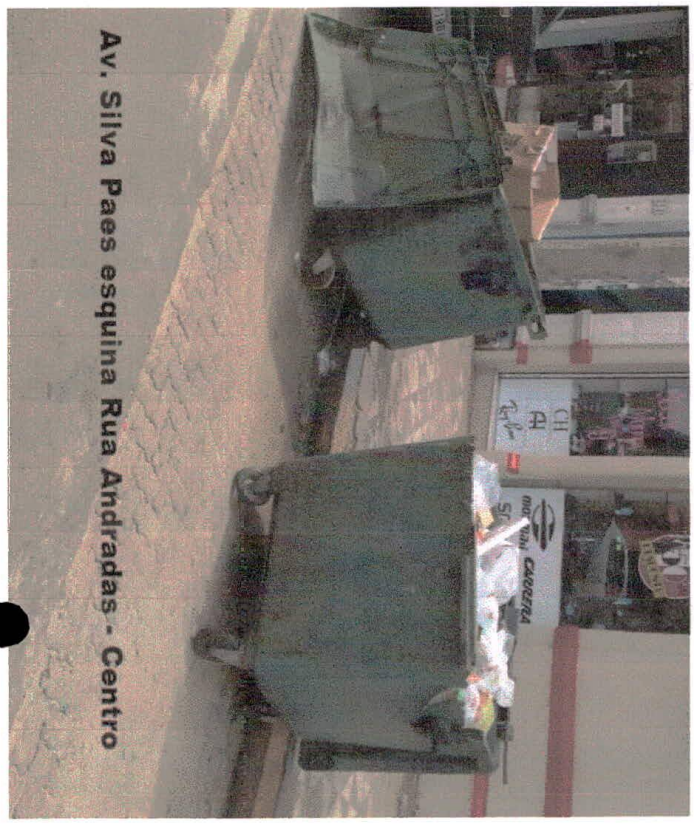

Av. Silva Paes esquina Rua Andradas - Centro



Rua Duque de Caxias entre as Ruas Conde de POA e Silva Paes



Rua Duque de Caxias entre as Ruas Luís Loréa e Silva Paes

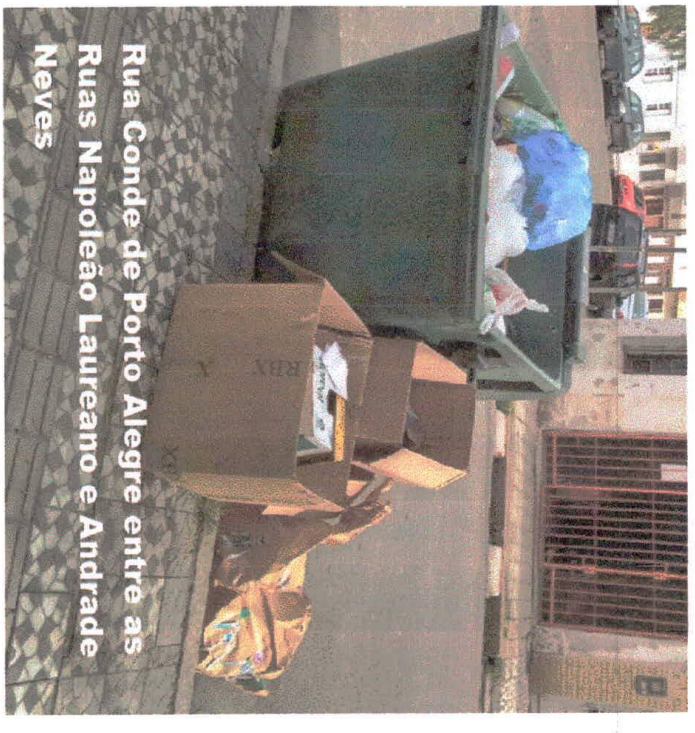

Rua Conde de Porto Alegre entre as Ruas Napoleão Laureano e Andrade Neves

Rua Duque de Caxias entre as
Ruas Luís Loréa e Silva Paes



Rua República do Líbano próximo
ao Dog 7



Rua Coronel Sampaio
esquina Rua Rep. do Líbano



Rua Francisco Marques entre as
Ruas Rep. do Líbano e Silva
Paes


003
Rua Rep. do Líbano esquina Rua Bejamin


Rua Dr. Nascimento esquina
Rua Francisco Marques


Rua Rep. do Líbano
esquina Rua Zalony


Rua Andrade Neves esquina
Rua Dr. Nascimento



Rua Francisco Marques entre as Ruas General Câmara e General Vitorino




Av. Presidente Vargas (próximo ao Parque do Trabalhador)



Ao lado da Escola Guarda Marinha – (Navegantes)



Almirante Tamandaré, em frente nº 199 -Bairro Navegantes

D Boqueinho

FOTO 1 - Boqueinho empresa ao Gaspar nº 475 de Lemos

FOTO 2 - Alan Kardec

FOTO 3 João Manoel I empresa ao 431

FOTO 4 Lino Neves - Ascalixo

FOTO 5 e 6 Martin Afonso de Souza 407

FOTO 7 Acácio nº 897

FOTO 8 " nº 853 753

FOTO 9 " Empresa a Escola ou

FOTO 10 " Empresa ao nº 747 o Bar da Colaça

FOTO 11 Altamandaré empresa nº 189

FOTO 12 " 397 - Escola Navegantes

FOTO 13 " 347A -

FOTO 14 Ernani Fornari 209

FOTO 15 " " 158

FOTO 16 " " 104

FOTO 17 " " 88

Lazaro Zaunkeff OK 6 contains
Bertoldo Klugen OK nivel de
8 contains morador
FOTO 18 - Rita Lobato enfrente ao 175.
FOTO 19 Cap. Lima de Farias nº 67

Av. Pres. Vargas Enfrente ao Parque
do Trabalhador.