CÂMARA DE
FORTALEZA

GABINETE DO **VEREADOR CHIQUINHO DOS CARNEIROS**

5725/2025

REQUERIMENTO Nº _____

Requer envio de Ofício à Secretaria Municipal da Conservação e Serviços Públicos - **SCSP**, **solicitando o recape asfáltico da rua Sem Denominação, na Curva da Viúva,** no **Bairro JOSÉ WALTER**.

EXMO. SR. PRESIDENTE DA CÂMARA MUNICIPAL DE FORTALEZA

O Vereador abaixo signatário, no uso de suas atribuições legais e regimentais, nos termos do art. 139 do Regimento Interno, vem à presença de Vossa Excelência requerer o **envio de requerimento à Secretaria Municipal da Conservação e Serviços Públicos - SCSP**, solicitando **RECAPEAMENTO ASFÁLTICO**, no endereço em epígrafe, uma vez que em visita ao local e diálogo com populares, constatamos a extrema necessidade da requalificação da via.

DEPARTAMENTO LEGISLATIVO DA CÂMARA MUNICIPAL DE FORTALEZA, em ____ de junho de 2025.

Francisco Gomes de Oliveira

Vereador Chiquinho dos Carneiros
Partido Renovação Democrática - PRD

04 JUN 2025
12 08

Rua Thompson Bulcão, 830 - Luciano Cavalcante
CEP- 60810-640 - Fone: (85) 3444.8300
www.cmfor.ce.gov.br @cmforoficial /cmforoficial CâmaraMunicipaldeFortaleza

Anexo I – FOTOS



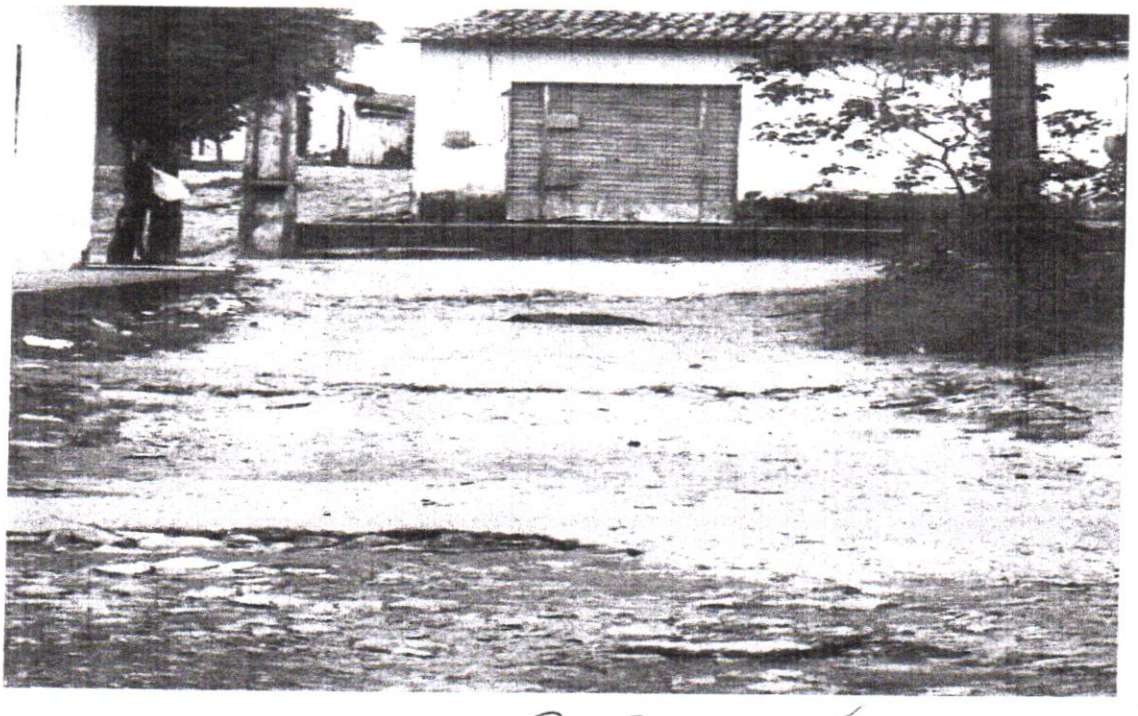

FCO GOMES

Anexo II - MAPA

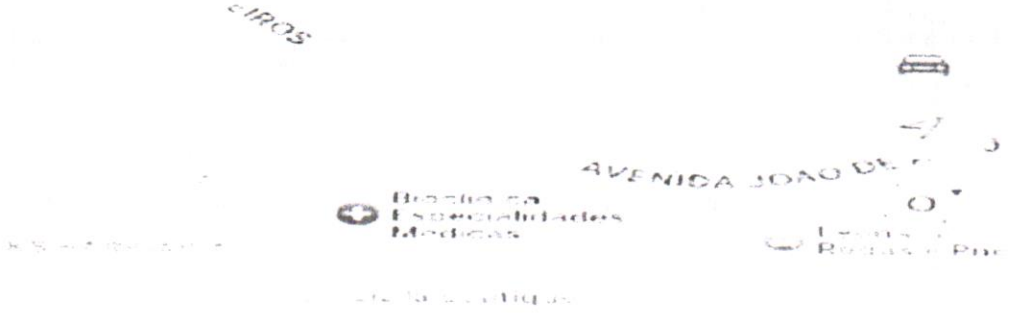

Francisco Gomes de Araújo

Vereador Chiquinho dos Carneiros
Partido Renovação Democrática - PRD