ENCAMINHAR AO EXECUTIVO MUNICIPAL
33ª SESSÃO
DATA 14/10/21
PRESIDENTE

**SENHOR PRESIDENTE**

**SENHORES (AS) VEREADORES (AS)**

**INDICAÇÃO Nº** 4086

INDICO a mesa que seja enviada o oficio a Exma. Senhora Prefeita **RAQUEL AUXILIADORA CHINI** que adote providências necessárias, junto à secretaria competente, para que realize o serviço de reparo de Iluminação Pública na Rua Venezuela, em frente ao número 427, no bairro Guilhermina.

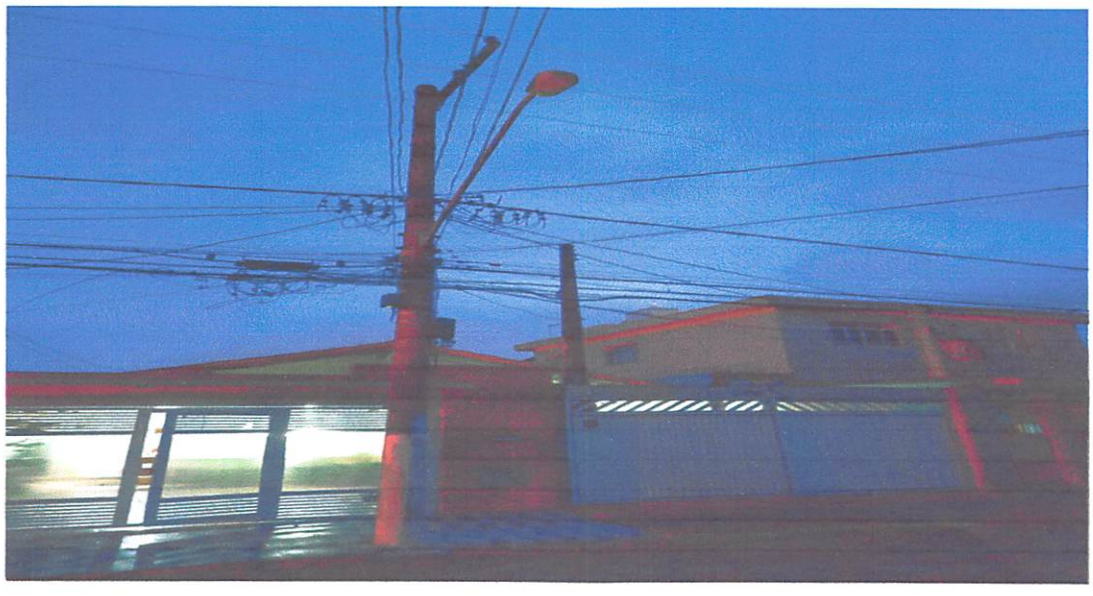

**JUSTIFICATIVA:**

Tal solicitação se faz necessária, pois o local se encontra com a lâmpada queimada, gerando diversos problemas aos moradores próximos ao local. Com isso para aumentar a segurança e disponibilizar mais conforto aos Munícipes, pedimos a realização do mesmo.

**SALA EMANCIPADOR OSWALDO TOSCHI 14 DE OUTUBRO DE 2021**

**FRANCISCO DE ARAUJO LIMA JUNIOR**

**( GUGU MIL GRAU)**

---

**VEREADOR**