CÂMARA MUNICIPAL DE PORTO VELHO
PODER LEGISLATIVO
VEREADOR JEOVANE IBIZA

(69) 99253-3834 - @jeovaneibiza – VereadorJeovane.Ibiza@gmail.com

Porto Velho, 16 de julho de 2025.

EXCELENTISSÍMO SENHOR, PRESIDENTE DA CÂMARA MUNICPAL DE PORTO VELHO.

PEDIDO DE PROVIDÊNCIAS N° 808 / CMPV2025

O vereador **Jeovane Ibiza** que este subscreve, requer a Mesa, após a tramitação regimental, seja oficiado ao **SECRETÁRIO DA SECRETARIA MUNICIPAL DE INFRASTRUTURA – SEINFRA, Giovanni Bruno Souto Marini,** para que determine ao setor competente desta Secretaria, a seguinte providência:

Serviço de Reparo de Bueiro e Limpeza - Rua Jerônimo Santana com rua Videira, Bairro Jardim Santana (Residencial) Orgulho do Madeira)

JUSTIFICATIVA

Tal solicitação se justifica pelo o acúmulo de lixo, terra e outros detritos nos bueiros tem provocado entupimentos frequentes, resultando em alagamentos nas vias e causando grandes transtornos à população local e aos usuários da via. Com isso, devido a esse problema, a situação está piorando consideravelmente, prejudicando o tráfego e comprometendo a segurança de todos os moradores e população local.

Por fim, comunico que chegou ao conhecimento deste vereador, por meio de sua equipe de bairro, várias reclamações dos moradores que requerem atenção e providências cabíveis que o caso requer.



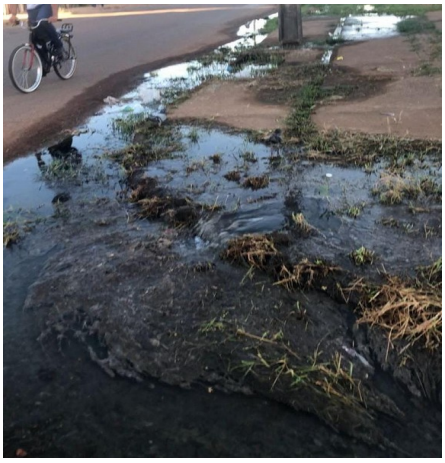

Respeitosamente,

(Assinado eletronicamente)
JEOVANE IBIZA
VEREADOR – AGIR

Documento assinado digitalmente.Acesse https://epmpv.portovelho.ro.gov.br/?a=autenticidade e informe o e-DOC A42EAAEC

Assinado por **Jeovane De Jesus Rocha** - Vereador - Em: 11/08/2025, 12:07:46

Documento assinado digitalmente.Acesse https://epmpv.portovelho.ro.gov.br/?a=autenticidade e informe o e-DOC A42EAAEC