PROJETO DE LEI Nº
De 14 de agosto de 2025

Acresce e altera dispositivos e os Anexos I e II da Lei nº 4.859, de 30 de abril de 2025, que dispõe sobre a Estrutura Organizacional do Poder Executivo do Município de Campo Mourão, e dá outras providências.

O PODER LEGISLATIVO DE CAMPO MOURÃO, Estado do Paraná, aprova e eu, Prefeito Municipal, sanciono a seguinte

L E I:

Art.1º Os artigos 9º, 12, 28, 64, 182, 183, 200 a 203, 273, 278, 291, 303, 376 e 377, da Lei nº 4.859, de 30 de abril de 2025, passam a vigorar com a seguinte redação:

*"**Art. 9º**.....*
.....

***§ 2º** Estabelece vigência do inciso III deste artigo, conforme previsão determinada no artigo 376 e parágrafo único do artigo 377 desta Lei, ficando extinto dos quadros da Administração Indireta do Município a Fundação de Esportes de Campo Mourão - FECAM, após 31 de dezembro de 2025."*

*"**Art. 12**.....*
.....

Grupo 6.0 – Secretaria Municipal de Administração – SEADM
.....

6.3.1.3. Divisão de Suporte Técnico
.....

Grupo 10.0 - Secretaria Municipal de Saúde – SESAU
.....

10.2.1.4. Divisão de Coordenação do Centro de Atenção Psicossocial – CAPS i

10.2.1.5. Divisão de Reabilitação Física - RESTAURAR
.....

10.2.1.7. Divisão de Tratamento Fora do Domicílio - TFD
.....

Grupo 14.0 - Secretaria Municipal de Infraestrutura, Segurança e Mobilidade Urbana – SEIMOB
.....

ESTE DOCUMENTO FOI ASSINADO EM: 14/08/2025 15:14 -03:00 -03
PARA CONFERÊNCIA DO SEU CONTEÚDO ACESSE https://c.ipm.com.br/p38e8d69e275c3.

14.1.4.1. – Divisão Administrativa de Acompanhamento e Fiscalização de Obras

.....”

*“**Art. 28.** À Divisão de Captação de Recursos da Gerência de Captação de Recursos compete:*

.....”

*“**Art. 64.** À Divisão Central de Recebimento e Distribuição da Gerência de Compras e Logística da Diretoria de Compras e Logística compete:*

.....”

*“**Art. 182.** À Supervisão Geral de Endemias da Gerência de Vigilância em Saúde da Diretoria Administrativa da Saúde compete:*

.....”

*“**Art. 183.** À Supervisão de Área de Combate às Endemias da Gerência de Vigilância em Saúde da Diretoria Administrativa da Saúde compete:*

.....”

*“**Art. 200**.....*

***I -** Conhecer, diagnosticar, intervir e avaliar a prática cotidiana de acordo com as necessidades do usuário na fase adulta, que estejam com intenso sofrimento psíquico decorrente de problemas mentais graves e persistentes, auxiliando e conduzindo a equipe técnica na elaboração de Projetos Terapêuticos Singulares, garantindo sua execução;*

.....”

*“**Art. 201**.....*

***I -** Conhecer, diagnosticar, intervir e avaliar a prática cotidiana de acordo com as necessidades do usuário, que apresentam intenso sofrimento psíquico decorrente do uso de álcool e outras drogas, levando em consideração as particularidades de cada usuário no contexto do uso de substâncias psicoativas e seu processo de reabilitação, auxiliando e conduzindo a equipe técnica na elaboração de Projetos Terapêuticos Singulares e garantindo sua execução;*

.....”

*“**Art. 202.** À Divisão de Coordenação do Centro de Atenção Psicossocial - CAPS i da Gerência de Serviços Especializados da Diretoria de Assistência à Saúde compete:*

***I -** Conhecer, diagnosticar, intervir e avaliar a prática cotidiana de acordo com as necessidades do usuário na fase da infância e adolescência, que apresentam prioritariamente intenso sofrimento psíquico decorrente de problemas mentais graves e persistentes, auxiliando e conduzindo a equipe técnica na elaboração de Projetos Terapêuticos Singulares, garantindo sua execução;*

.....”

ESTE DOCUMENTO FOI ASSINADO EM: 14/08/2025 15:14 -03:00 -03
PARA CONFERÊNCIA DO SEU CONTEÚDO ACESSE https://c.ipm.com.br/p38e8d69e275c3.

*"**Art. 203.** À Divisão de Reabilitação Física - RESTAURAR da Gerência de Serviços Especializados da Diretoria de Assistência à Saúde compete:*
.....”

*"**Art. 273.** À Gerência de Inovação da Diretoria da Inovação e Desenvolvimento Econômico compete:*
.....”

*"**Art. 278**. À Gerência de Turismo da Diretoria de Turismo compete:*
.....”

*"**Art. 291.** À Divisão de Apoio Administrativo da Gerência Administrativa da Diretoria de Infraestrutura compete:*
.....”

*"**Art. 303.** À Divisão de Educação de Trânsito da Gerência de Fiscalização de Tráfego da Diretoria de Segurança e Mobilidade Urbana compete:*
.....”

*"**Art. 376.** A partir de 31 de dezembro de 2025 a Fundação de Esportes de Campo Mourão – FECAM deverá transferir todas as suas atividades à Secretaria Municipal de Esportes – SESP, ficando vedada a prática de qualquer ato em seu nome, exceto os atos descritos no artigo 377 desta Lei."*

*"**Art. 377**.....*
.....

***Parágrafo único.** A completa extinção da Fundação de Esportes de Campo Mourão – FECAM deverá ocorrer até 31 de julho de 2026."*

Art. 2º O Anexo I (Estrutura Organizacional) da Lei nº 4.859, de 30 de abril de 2025, passa a vigorar conforme a primeira Tabela em anexo.

Art. 3º O Anexo II (Organograma Organizacional) da Lei nº 4.859, de 30 de abril de 2025, passa a vigorar conforme a segunda Tabela em anexo.

Art. 4º Esta Lei entra em vigor na data de sua publicação.

PAÇO MUNICIPAL "10 DE OUTUBRO"
Campo Mourão, 14 de agosto de 2025

João Douglas Fabrício
Prefeito Municipal

ESTE DOCUMENTO FOI ASSINADO EM: 14/08/2025 15:14 -03:00 -03
PARA CONFERÊNCIA DO SEU CONTEÚDO ACESSE https://c.ipm.com.br/p38e8d69e275c3.

ANEXO I

ESTRUTURA ORGANIZACIONAL
(Lei nº 4.859, de 30 de abril de 2025)

Grupo 1.0 - Gabinete do Prefeito – GAPRE

Unidade Administrativa/Sigla	Denominação do Cargo	Quant.	Requisitos para provimento	Simbologia
Gabinete do Prefeito - GAPRE	Chefe de Gabinete	01	Livre provimento em comissão pelo Prefeito, dentre profissionais com graduação completa de nível superior.	Subsídio
Diretoria de Gabinete - DIGAP	Diretor de Gabinete	01	Livre provimento em comissão pelo Prefeito, dentre profissionais com graduação completa de nível superior.	CCD/FCD
Gerência de Cerimonial - GECER	Gerente de Cerimonial	01	Livre provimento em comissão pelo Prefeito, dentre profissionais com graduação completa de nível superior.	CCG/FCG
Diretoria Administrativa – DIRAG	Diretor Administrativo	01	Livre provimento em comissão pelo Prefeito, dentre profissionais com graduação completa de nível superior.	CCD/FCD
Diretoria Executiva - DIREX	Diretor Executivo	01	Livre provimento em comissão pelo Prefeito, dentre profissionais com graduação completa de nível superior.	CCD/FCD
Diretoria Jurídica - DIJUR	Diretor Jurídico	01	Livre provimento em comissão pelo Prefeito, dentre profissionais com graduação completa de nível superior em Direito.	CCD/FCD
Diretoria de Assuntos de Governo - DAGOV	Diretor de Assuntos de Governo	01	Livre provimento em comissão pelo Prefeito, dentre profissionais com graduação.	CCD/FCD

Grupo 2.0 – Coordenação-Geral de Governo – CGOV

Unidade Administrativa/Sigla	Denominação do Cargo	Quant.	Requisitos para provimento	Simbologia
Gabinete da Coordenação-Geral de Governo - CGOV	Coordenador-Geral de Governo	01	Livre provimento em comissão pelo Prefeito, dentre profissionais com graduação completa de nível superior.	Subsídio

ESTE DOCUMENTO FOI ASSINADO EM: 14/08/2025 15:14 -03:00 -03
PARA CONFERÊNCIA DO SEU CONTEÚDO ACESSE https://c.ipm.com.br/p38e8d69e275c3.

Unidade Administrativa/Sigla	Denominação do Cargo	Quant.	Requisitos para provimento	Simbologia
Diretoria Administrativa da Coordenação-Geral de Governo- DIGOV	Diretor Administrativo	01	Livre provimento em comissão pelo Prefeito, dentre profissionais com graduação completa de nível superior.	CCD/FCD
Ouvidoria-Geral do Município - OUVGE	Ouvidor Geral do Município	01	Livre provimento em comissão pelo Prefeito, dentre profissionais com graduação completa de nível superior.	CCG/FCG
Diretoria de Gestão de Projetos, Convênios Recursos - DIGEP	Diretor de Projetos, Convênios e Recursos	01	Livre provimento em comissão pelo Prefeito, dentre profissionais com graduação completa de nível superior.	CCD/FCD
Gerência de Captação de Recursos - GECAP	Gerente de Captação de Recursos	01	Livre provimento em comissão pelo Prefeito, dentre profissionais com graduação completa de nível superior.	CCG/FCG
Divisão de Captação de Recursos - DICAP	Chefe de Divisão	01	Livre provimento em comissão pelo Prefeito, dentre servidores efetivos.	FGD-I

Grupo 3.0 – Procuradoria Geral do Município – PROGE

Unidade Administrativa/Sigla	Denominação do Cargo	Quant.	Requisitos para provimento	Simbologia
Gabinete da Procuradoria-Geral do Município - PROGE	Procurador Geral do Município	01	Livre provimento em comissão pelo Prefeito, dentre profissionais com graduação completa de nível superior em Direito.	CCP-I/FCP-I
Procuradoria Adjunta - PROAD	Procurador Adjunto	01	Livre provimento em comissão pelo Prefeito, dentre profissionais com graduação completa de nível superior em Direito.	CCP-II /FCP-II
Divisão de Apoio Administrativo - DIAPA	Chefe de Divisão	01	Livre provimento em comissão pelo Prefeito, dentre servidores efetivos.	FGD-I
Diretoria de Execução Fiscal - DEFIS	Diretor de Execução Fiscal	01	Livre provimento em comissão pelo Prefeito, dentre profissionais com graduação completa de nível superior em Direito.	CCD/FCD
Divisão de Atendimento ao Contribuinte com Débitos Judicializados- DDEJU	Chefe de Divisão	01	Livre provimento em comissão pelo Prefeito, dentre servidores efetivos.	FGD-I

ESTE DOCUMENTO FOI ASSINADO EM: 14/08/2025 15:14 -03:00 -03
PARA CONFERÊNCIA DO SEU CONTEÚDO ACESSE https://c.ipm.com.br/p38e8d69e275c3.

Diretoria de Proteção e Defesa do Consumidor-PROCON	Diretor do PROCON	01	Livre provimento em comissão pelo Prefeito, dentre profissionais com graduação completa de nível superior.	CCD/FCD
Divisão de Atendimento ao Consumidor-DATEC	Chefe de Divisão	01	Livre provimento em comissão pelo Prefeito, dentre servidores efetivos.	FGD-I

Grupo 4.0 – Unidade Central de Controle Interno – UCCI

Unidade Administrativa/Sigla	Denominação do Cargo	Quant.	Requisitos para provimento	Simbologia
Gabinete da Unidade Central de Controle Interno-UCCI	Coordenador do Controle Interno	01	Livre provimento em comissão pelo Prefeito, dentre profissionais com graduação completa de nível superior.	FCC
	Agente de Controle Interno	05	Livre provimento em comissão pelo Prefeito, dentre profissionais com graduação completa de nível superior.	FCA

Grupo 5.0 – Secretaria Municipal de Comunicação – SECOM

Unidade Administrativa/Sigla	Denominação do Cargo	Quant.	Requisitos para provimento	Simbologia
Gabinete da Secretaria Municipal de Comunicação - SECOM	Secretário Municipal de Comunicação	01	Livre provimento em comissão pelo Prefeito, dentre profissionais com graduação completa de nível superior.	Subsídio
Diretoria-Geral de Comunicação - DICOM	Diretor-Geral de Comunicação	01	Livre provimento em comissão pelo Prefeito, dentre profissionais com graduação completa de nível superior.	CCD/FCD
Gerência de Relações Públicas e Institucionais - GEREP	Gerente de Relações Públicas e Institucionais	01	Livre provimento em comissão pelo Prefeito, dentre profissionais com graduação completa de nível superior.	CCG/FCG
Gerência de Divulgação - GEDIV	Gerente de Divulgação	01	Livre provimento em comissão pelo Prefeito, dentre profissionais com graduação completa de nível superior.	CCG/FCG
Gerência de Mídia - GEMID	Gerente de Mídia	01	Livre provimento em comissão pelo Prefeito, dentre profissionais com graduação completa de nível superior.	CCG/FCG

ESTE DOCUMENTO FOI ASSINADO EM: 14/08/2025 15:14 -03:00 -03
PARA CONFERÊNCIA DO SEU CONTEÚDO ACESSE https://c.ipm.com.br/p38e8d69e275c3.

Gerência de Eventos – GEEVE	Gerente de Eventos	01	Livre provimento em comissão pelo Prefeito, dentre profissionais com graduação completa de nível superior.	CCG/FCG
Divisão de Apoio Administrativo - DIAAD	Chefe de Divisão	01	Livre provimento em comissão pelo Prefeito, dentre servidores efetivos.	FGD-I

Grupo 6.0 – Secretaria Municipal de Administração – SEADM

Unidade Administrativa/Sigla	Denominação do Cargo	Quant.	Requisitos para provimento	Simbologia
Gabinete da Secretaria Municipal de Administração-SEADM	Secretário Municipal de Administração	01	Livre provimento em comissão pelo Prefeito, dentre profissionais com graduação completa de nível superior.	Subsídio
Gerência Administrativa - GEADM	Gerente Administrativo	01	Livre provimento em comissão pelo Prefeito, dentre profissionais com graduação completa de nível superior.	CCG/FCG
Divisão de Protocolo Geral-DIPROT	Chefe de Divisão	01	Livre provimento em comissão pelo Prefeito, dentre servidores efetivos.	FGD-I
Divisão de Arquivo Geral-DIARG	Chefe de Divisão	01	Livre provimento em comissão pelo Prefeito, dentre servidores efetivos.	FGD-I
Divisão de Serviços-DSERV	Chefe de Divisão	01	Livre provimento em comissão pelo Prefeito, dentre servidores efetivos.	FGD-I
Divisão de Editoração Oficial-DIVED	Chefe de Divisão	01	Livre provimento em comissão pelo Prefeito, dentre servidores efetivos.	FGD-I
Divisão de Controle de Atos Oficiais-DICAO	Chefe de Divisão	01	Livre provimento em comissão pelo Prefeito, dentre servidores efetivos.	FGD-I
Divisão Administrativa e Financeira-DIAFIN	Chefe de Divisão	01	Livre provimento em comissão pelo Prefeito, dentre servidores efetivos.	FGD-I
Divisão de Transparência da Gestão Pública-DITRAG	Chefe de Divisão	01	Livre provimento em comissão pelo Prefeito, dentre servidores efetivos.	FGD-I
Diretoria de Compras e Logística - DICOL	Diretor de Compras e Logística	01	Livre provimento em comissão pelo Prefeito, dentre profissionais com graduação completa de nível superior.	CCD/FCD
Gerência de Licitações -GELIC	Gerente de Licitações	01	Livre provimento em comissão pelo Prefeito, dentre profissionais com graduação completa de nível superior.	CCG/FCG

ESTE DOCUMENTO FOI ASSINADO EM: 14/08/2025 15:14 -03:00 -03
PARA CONFERÊNCIA DO SEU CONTEÚDO ACESSE https://c.ipm.com.br/p38e8d69e275c3.

Divisão de Apoio Administrativo - DIALI	Chefe de Divisão	01	Livre provimento em comissão pelo Prefeito, dentre servidores efetivos.	FGD-I
Divisão de Gestão de Processos Administrativos Sancionatórios - DIPAS	Chefe de Divisão	01	Livre provimento em comissão pelo Prefeito, dentre servidores efetivos.	FGD-I
Divisão de Minutas de Editais, Atas de Registro de Preço e Contratos - DMECO	Chefe de Divisão	01	Livre provimento em comissão pelo Prefeito, dentre servidores efetivos.	FGD-I
Divisão de Publicação e Informações - DIPUB	Chefe de Divisão	01	Livre provimento em comissão pelo Prefeito, dentre servidores efetivos.	FGD-I
Divisão Jurídica - DIJUR	Chefe de Divisão	01	Livre provimento em comissão pelo Prefeito, dentre servidores efetivos com graduação de nível superior completo de Direito.	FGD-I
Divisão de Gestão de Contratos e Convênios -DGCON	Chefe de Divisão	01	Livre provimento em comissão pelo Prefeito, dentre servidores efetivos.	FGD-I
Divisão de Contratação Direta - DICOD	Chefe de Divisão	01	Livre provimento em comissão pelo Prefeito, dentre servidores efetivos.	FGD-I
Gerência de Compras e Logística - GECOL	Gerente de Compras e Logística	01	Livre provimento em comissão pelo Prefeito, dentre profissionais com graduação completa de nível superior.	CCG/FCG
Divisão de Compras- DICOM	Chefe de Divisão	01	Livre provimento em comissão pelo Prefeito, dentre servidores efetivos.	FGD-I
Divisão Central de Recebimento e Distribuição - CERED	Chefe de Divisão	01	Livre provimento em comissão pelo Prefeito, dentre servidores efetivos.	FGD-I
Diretoria de Tecnologia da Informação - DIRTI	Diretor de Tecnologia da Informação	01	Livre provimento em comissão pelo Prefeito, dentre profissionais com graduação completa de nível superior.	CCD/FCD
Gerência de Tecnologia da Informação - GTI	Gerente de Tecnologia da Informação	01	Livre provimento em comissão pelo Prefeito, dentre profissionais com graduação completa de nível superior.	CCG/FCG
Divisão de Infraestrutura e Comunicação de Dados - DIRIN	Chefe de Divisão	01	Livre provimento em comissão pelo Prefeito, dentre servidores efetivos.	FGD-I
Divisão de Gestão de Sistemas - DISIS	Chefe de Divisão	01	Livre provimento em comissão pelo Prefeito, dentre servidores efetivos.	FGD-I

ESTE DOCUMENTO FOI ASSINADO EM: 14/08/2025 15:14 -03:00 -03
PARA CONFERÊNCIA DO SEU CONTEÚDO ACESSE https://c.ipm.com.br/p38e8d69e275c3.

Divisão de Suporte Técnico - DISUP	Chefe de Divisão	01	Livre provimento em comissão pelo Prefeito, dentre servidores efetivos.	FGD-I
Divisão de Suporte Técnico da Secretaria Municipal da Educação - DSUPE	Chefe de Divisão	01	Livre provimento em comissão pelo Prefeito, dentre servidores efetivos.	FGD-I
Divisão de Suporte Técnico da Secretaria Municipal da Saúde - DSSAU	Chefe de Divisão	01	Livre provimento em comissão pelo Prefeito, dentre servidores efetivos.	FGD-I
Divisão de Apoio Administrativo - DIATI	Chefe de Divisão	01	Livre provimento em comissão pelo Prefeito, dentre servidores efetivos.	FGD-I
Diretoria de Gestão de Pessoas - DIGEP	Diretor de Gestão de Pessoas	01	Livre provimento em comissão pelo Prefeito, dentre profissionais com graduação completa de nível superior.	CCD/FCD
Gerência de Recursos Humanos - GEREH	Gerente de Recursos Humanos	01	Livre provimento em comissão pelo Prefeito, dentre profissionais com graduação completa de nível superior.	CCG/FCG
Divisão de Recrutamento e Seleção de Pessoal – DIREP	Chefe de Divisão	01	Livre provimento em comissão pelo Prefeito, dentre servidores efetivos.	FGD-I
Divisão de Desenvolvimento e Evolução Funcional - DIDEF	Chefe de Divisão	01	Livre provimento em comissão pelo Prefeito, dentre servidores efetivos.	FGD-I
Divisão de Cargos e Salários - DICAS	Chefe de Divisão	01	Livre provimento em comissão pelo Prefeito, dentre servidores efetivos.	FGD-I
Divisão de Requerimentos Administrativos e Tramitação de Processos - DIREP	Chefe de Divisão	01	Livre provimento em comissão pelo Prefeito, dentre servidores efetivos.	FGD-I
Divisão de Prestação de Contas - DPREC	Chefe de Divisão	01	Livre provimento em comissão pelo Prefeito, dentre servidores efetivos.	FGD-I
Divisão de Capacitação - DICAP	Chefe de Divisão	01	Livre provimento em comissão pelo Prefeito, dentre servidores efetivos.	FGD-I
Divisão de Controle de Pessoal e Folha de Pagamento - DIPAG	Chefe de Divisão	01	Livre provimento em comissão pelo Prefeito, dentre servidores efetivos.	FGE
Divisão de Cálculos Rescisórios e Consignados - DIRES	Chefe de Divisão	01	Livre provimento em comissão pelo Prefeito, dentre servidores efetivos.	FGD-I
Divisão de Controle de Pessoal e Jornada de Trabalho - DIPJT	Chefe de Divisão	01	Livre provimento em comissão pelo Prefeito, dentre servidores efetivos.	FGD-I

ESTE DOCUMENTO FOI ASSINADO EM: 14/08/2025 15:14 -03:00 -03
PARA CONFERÊNCIA DO SEU CONTEÚDO ACESSE https://c.ipm.com.br/p38e8d69e275c3.

Divisão de Controle de Férias e Benefícios - DICFB	Chefe de Divisão	01	Livre provimento em comissão pelo Prefeito, dentre servidores efetivos.	FGD-I
Divisão de Terceirização de Serviços com Dedicação Exclusiva de Mão de Obra - DTMO	Chefe de Divisão	01	Livre provimento em comissão pelo Prefeito, dentre servidores efetivos.	FGD-I
Divisão de Segurança e Medicina do Trabalho - DSMT	Chefe de Divisão	01	Livre provimento em comissão pelo Prefeito, dentre servidores efetivos.	FGE
Seção de Apoio Administrativo - SAADM	Chefe de Seção	01	Livre provimento em comissão pelo Prefeito, dentre servidores efetivos.	FGS
Divisão de Assistência à Saúde e Segurança do Trabalho – DASST	Chefe de Divisão	01	Livre provimento em comissão pelo Prefeito, dentre servidores efetivos.	FGD-I
Diretoria de Patrimônio Público - DIPAT	Diretor de Patrimônio Público	01	Livre provimento em comissão pelo Prefeito, dentre profissionais com graduação completa de nível superior.	CCD/FCD
Gerência de Patrimônio Público - GEPAT	Gerente de Patrimônio Público	01	Livre provimento em comissão pelo Prefeito, dentre profissionais com graduação completa de nível superior.	CCG/FCG
Divisão de Bens Móveis - DIBEM	Chefe de Divisão	01	Livre provimento em comissão pelo Prefeito, dentre servidores efetivos.	FGD-I
Seção de Bens Móveis Inservíveis - SEBEI	Chefe de Seção	01	Livre provimento em comissão pelo Prefeito, dentre servidores efetivos.	FGS
Divisão de Bens Imóveis - DIBIM	Chefe de Divisão	01	Livre provimento em comissão pelo Prefeito, dentre servidores efetivos.	FGD-I
Divisão de Frotas - DIFRO	Chefe de Divisão	01	Livre provimento em comissão pelo Prefeito, dentre servidores efetivos.	FGD-I
Divisão de Regularização Fundiária - DIREF	Chefe de Divisão	01	Livre provimento em comissão pelo Prefeito, dentre servidores efetivos.	FGD-I
Gerência de Avaliações e Perícias - GEAVA	Gerente de Avaliações e Perícias	01	Livre provimento em comissão pelo Prefeito, dentre profissionais com graduação completa de nível superior em Engenheiro Civil, Arquitetura e Engenheira Agronômica	CCG/FCG

ESTE DOCUMENTO FOI ASSINADO EM: 14/08/2025 15:14 -03:00 -03
PARA CONFERÊNCIA DO SEU CONTEÚDO ACESSE https://c.ipm.com.br/p38e8d69e275c3.

Grupo 7.0 – Secretaria Municipal de Finanças e Orçamento – SEFIN

Unidade Administrativa/ Sigla	Denominação do Cargo	Quant.	Requisitos para provimento	Simbologia
Gabinete da Secretaria Municipal de Finanças e Orçamento - SEFIN	Secretário Municipal de Finanças e Orçamento	01	Livre provimento em comissão pelo Prefeito, dentre profissionais com graduação completa de nível superior.	Subsídio
Diretoria de Arrecadação-DIRAR	Diretor de Arrecadação	01	Livre provimento em comissão pelo Prefeito, dentre profissionais com graduação completa de nível superior.	CCD/FCD
Gerência de Valores Imobiliários-GEVIM	Gerente de Valores Imobiliários	01	Livre provimento em comissão pelo Prefeito, dentre profissionais com graduação completa de nível superior.	CCG/FCG
Divisão de Lançamento, Controle e Fiscalização de ITBI-DCONF	Chefe de Divisão	01	Livre provimento em comissão pelo Prefeito, dentre servidores efetivos.	FGD-I
Divisão de Atendimento ao Contribuinte e Apoio Administrativo - DACON	Chefe de Divisão	01	Livre provimento em comissão pelo Prefeito, dentre servidores efetivos.	FGD-I
Divisão de Processamento e Baixa de Receitas - DBREC	Chefe de Divisão	01	Livre provimento em comissão pelo Prefeito, dentre servidores efetivos.	FGD-I
Divisão de Análise de Processos, Contribuição de Melhoria e Apoio ao ITBI-DCMEI	Chefe de Divisão	01	Livre provimento em comissão pelo Prefeito, dentre servidores efetivos.	FGD-I
Divisão de Acompanhamento e Controle do ITR - DIITR	Chefe de Divisão	01	Livre provimento em comissão pelo Prefeito, dentre servidores efetivos.	FGD-I
Gerência de Valores Econômicos - GEVEC	Gerente de Valores Econômicos	01	Livre provimento em comissão pelo Prefeito, dentre profissionais com graduação completa de nível superior.	CCG/FCG
Divisão de Auditoria - DIAUD	Chefe de Divisão	01	Livre provimento em comissão pelo Prefeito, dentre servidores efetivos.	FGD-I
Divisão de Lançamento, Controle e Fiscalização de Receitas Econômicas - DITBI	Chefe de Divisão	01	Livre provimento em comissão pelo Prefeito, dentre servidores efetivos.	FGD-I
Divisão de Acompanhamento da Produção Rural, Comercial, Industrial e Serviços - DAPCI	Chefe de Divisão	01	Livre provimento em comissão pelo Prefeito, dentre servidores efetivos.	FGD-I

ESTE DOCUMENTO FOI ASSINADO EM: 14/08/2025 15:14 -03:00 -03
PARA CONFERÊNCIA DO SEU CONTEÚDO ACESSE https://c.ipm.com.br/p38e8d69e275c3.

Gerência de Valores em Carteira e Cobrança – GCCOB	Gerente de Valores em Carteira e Cobrança	01	Livre provimento em comissão pelo Prefeito, dentre profissionais com graduação completa de nível superior.	CCG/FCG
Divisão de Apoio Administrativo, Parcelamentos e Receitas Diversas – DAPRE	Chefe de Divisão	01	Livre provimento em comissão pelo Prefeito, dentre servidores efetivos.	FGD-I
Divisão de Análise e Controle da Dívida Ativa para Ajuizamento-DACDA	Chefe de Divisão	01	Livre provimento em comissão pelo Prefeito, dentre servidores efetivos.	FGD-I
Divisão de Análise e Controle da Dívida Ativa para Protesto e Cobrança-DACDP	Chefe de Divisão	01	Livre provimento em comissão pelo Prefeito, dentre servidores efetivos.	FGD-I
Seção de Controle de Recebíveis para Cobrança Administrativa – SECCA	Chefe de Seção	01	Livre provimento em comissão pelo Prefeito, dentre servidores efetivos.	FGS
Seção de Cobrança Externa e Apoio à Dívida Ativa - SECAD	Chefe de Seção	01	Livre provimento em comissão pelo Prefeito, dentre servidores efetivos.	FGS
Diretoria de Contas - DICON	Diretor de Contas	01	Livre provimento em comissão pelo Prefeito, dentre profissionais com graduação completa de nível superior.	CCD/FCD
Gerência Orçamentária, Contábil e Financeira - GEOCF	Gerente de Orçamento, Contabilidade e Finanças	01	Livre provimento em comissão pelo Prefeito, dentre profissionais com graduação completa de nível superior.	CCG/FCG
Divisão de Orçamento - DIORC	Chefe de Divisão	01	Livre provimento em comissão pelo Prefeito, dentre servidores efetivos.	FGD-I
Seção de Acompanhamento Orçamentário - SAORC	Chefe de Seção	01	Livre provimento em comissão pelo Prefeito, dentre servidores efetivos.	FGS
Divisão de Contabilidade-DCONT	Chefe de Divisão	01	Livre provimento em comissão pelo Prefeito, dentre servidores efetivos.	FGD-I
Seção de Registro e Controle Contábil – SCONC	Chefe de Seção	01	Livre provimento em comissão pelo Prefeito, dentre servidores efetivos.	FGS
Divisão de Registro de Liquidação - DIREL	Chefe de Divisão	01	Livre provimento em comissão pelo Prefeito, dentre servidores efetivos.	FGD-I
Divisão de Finanças - DIFIN	Chefe de Divisão	01	Livre provimento em comissão pelo Prefeito, dentre servidores efetivos.	FGE

ESTE DOCUMENTO FOI ASSINADO EM: 14/08/2025 15:14 -03:00 -03
PARA CONFERÊNCIA DO SEU CONTEÚDO ACESSE https://c.ipm.com.br/p38e8d69e275c3.

Seção de Conciliação Bancária e Controle Financeiro - SECCF	Chefe de Seção	01	Livre provimento em comissão pelo Prefeito, dentre servidores efetivos.	FGS
Divisão de Convênios - DICON	Chefe de Divisão	01	Livre provimento em comissão pelo Prefeito, dentre servidores efetivos.	FGD-I
Divisão de Programas e Instrumentos Congêneres-DPICON	Chefe de Divisão	01	Livre provimento em comissão pelo Prefeito, dentre servidores efetivos.	FGD-I
Divisão de Informações Contábeis e Fiscais ao Governo Federal - DIFGF	Chefe de Divisão	01	Livre provimento em comissão pelo Prefeito, dentre servidores efetivos.	FGD-I
Divisão de Informações Contábeis e Fiscais ao Governo Estadual – DIFGE	Chefe de Divisão	01	Livre provimento em comissão pelo Prefeito, dentre servidores efetivos.	FGD-I

Grupo 8.0 – Secretaria Municipal de Controle Urbano e Fiscalização – SECFI

Unidade Administrativa/ Sigla	Denominação do Cargo	Quant.	Requisitos para provimento	Simbologia
Gabinete da Secretaria Municipal de Controle Urbano e Fiscalização - SECFI	Secretário Municipal de Controle Urbano e Fiscalização	01	Livre provimento em comissão pelo Prefeito, dentre profissionais com graduação completa de nível superior.	Subsídio
Diretoria de Controle Urbano e Fiscalização - DICUR	Diretor de Controle Urbano e Fiscalização	01	Livre provimento em comissão pelo Prefeito, dentre profissionais com graduação completa de nível superior em Engenharia Civil, Arquitetura ou escolaridade equivalente na área.	CCD/FCD
Gerência de Controle Urbano - GECUR	Gerente de Controle Urbano	01	Livre provimento em comissão pelo Prefeito, dentre profissionais com graduação completa de nível superior em Engenharia Civil, Arquitetura ou escolaridade equivalente na área.	CCG/FCG
Divisão de Cadastro Técnico - DCTEC	Chefe de Divisão	01	Livre provimento em comissão pelo Prefeito, dentre servidores efetivos.	FGD-I
Divisão de Atualização Cadastral - DIACA	Chefe de Divisão	01	Livre provimento em comissão pelo Prefeito, dentre servidores efetivos.	FGD-I
Divisão de Análise de Projetos - DIVAP	Chefe de Divisão	01	Livre provimento em comissão pelo Prefeito, dentre servidores efetivos.	FGD-I
Divisão de Geoprocessamento - DIGEO	Chefe de Divisão	01	Livre provimento em comissão pelo Prefeito, dentre servidores efetivos.	FGD-I

ESTE DOCUMENTO FOI ASSINADO EM: 14/08/2025 15:14 -03:00 -03
PARA CONFERÊNCIA DO SEU CONTEÚDO ACESSE https://c.ipm.com.br/p38e8d69e275c3.

Seção de Atualização Cartográfica - SEATC	Chefe de Seção	01	Livre provimento em comissão pelo Prefeito, dentre servidores efetivos.	FGS
Gerência de Edificação, Alvará, Fiscalização e Postura - GEAFP	Gerente de Edificação, Alvará, Fiscalização e Postura	01	Livre provimento em comissão pelo Prefeito, dentre profissionais com graduação completa de nível superior completo.	CCG/FCG
Divisão de Fiscalização de Edificações - DIVFE	Chefe de Divisão	01	Livre provimento em comissão pelo Prefeito, dentre servidores efetivos.	FGD-I
Divisão de Fiscalização Comercial - DIVFC	Chefe de Divisão	01	Livre provimento em comissão pelo Prefeito, dentre servidores efetivos.	FGD-I
Divisão de Análise e Liberação de Alvará - DIALA	Chefe de Divisão	01	Livre provimento em comissão pelo Prefeito, dentre servidores efetivos.	FGD-I
Divisão de Cadastro Econômico - DICEC	Chefe de Divisão	01	Livre provimento em comissão pelo Prefeito, dentre servidores efetivos.	FGD-I
Divisão de Distribuição e Controle de Processos - DDCP	Chefe de Divisão	01	Livre provimento em comissão pelo Prefeito, dentre servidores efetivos.	FGD-I
Gerência Administrativa - GADMI	Gerente Administrativo	01	Livre provimento em comissão pelo Prefeito, dentre profissionais com graduação completa de nível superior completo.	CCG/FCG
Divisão de Apoio Administrativo - DIADM	Chefe de Divisão	01	Livre provimento em comissão pelo Prefeito, dentre servidores efetivos.	FGD-I
Seção Administrativa e Financeira - SEAFI	Chefe de Seção	01	Livre provimento em comissão pelo Prefeito, dentre servidores efetivos.	FGS

Grupo 9.0 – Secretaria Municipal da Educação – SECED

Unidade Administrativa/Sigla	Denominação do Cargo	Quant.	Requisitos para provimento	Simbologia
Gabinete da Secretaria Municipal de Educação - SECED	Secretário Municipal de Educação	01	Livre provimento em comissão pelo Prefeito, dentre profissionais com graduação completa de nível superior.	Subsídio
Diretoria - Geral da Educação - DIRGE	Diretor-Geral da Educação	01	Livre provimento em comissão pelo Prefeito, dentre profissionais com graduação completa de nível superior, em áreas afins da educação.	CCD/FCD
Gerência Administrativa - GADME	Gerente Administrativo	01	Livre provimento em comissão pelo Prefeito, dentre profissionais com graduação completa de nível superior.	CCG/FCG

ESTE DOCUMENTO FOI ASSINADO EM: 14/08/2025 15:14 -03:00 -03
PARA CONFERÊNCIA DO SEU CONTEÚDO ACESSE https://c.ipm.com.br/p38e8d69e275c3.

Divisão de Apoio Administrativo - DIAPA	Chefe de Divisão	01	Livre provimento em comissão pelo Prefeito, dentre servidores efetivos.	FGD-I
Seção de Patrimônio Setorial - SEPS	Chefe de Seção	01	Livre provimento em comissão pelo Prefeito, dentre servidores efetivos.	FGS
Divisão de Compras Setorial - DICOMS	Chefe de Divisão	01	Livre provimento em comissão pelo Prefeito, dentre servidores efetivos.	FGD-I
Divisão de Recursos Humanos Setorial - DRHS	Chefe de Divisão	01	Livre provimento em comissão pelo Prefeito, dentre servidores efetivos.	FGD-I
Seção de Controle de Pessoal - SECP	Chefe de Seção	01	Livre provimento em comissão pelo Prefeito, dentre servidores efetivos.	FGS
Divisão de Estágios e Apoio Setorial - DIEAS	Chefe de Divisão	01	Livre provimento em comissão pelo Prefeito, dentre servidores efetivos.	FGD-I
Divisão de Estrutura e Sistema de Ensino - DIESE	Chefe de Divisão	01	Livre provimento em comissão pelo Prefeito, dentre servidores efetivos.	FGD-I
Divisão de Transporte Escolar e Controle de Frotas - DTRA	Chefe de Divisão	01	Livre provimento em comissão pelo Prefeito, dentre servidores efetivos.	FGD-I
Seção de Controle de Frotas - CONFRO	Chefe de Seção	01	Livre provimento em comissão pelo Prefeito, dentre servidores efetivos.	FGS
Divisão de Alimentação Escolar - DIALE	Chefe de Divisão	01	Livre provimento em comissão pelo Prefeito, dentre servidores efetivos.	FGD-I
Divisão do Plano de Ações Articuladas - DIPAR	Chefe de Divisão	01	Livre provimento em comissão pelo Prefeito, dentre servidores efetivos.	FGD-I
Centro Municipal de Educação Infantil Pioneiro Afonso Stanizewski - CMEI	Diretor de Centro Municipal de Educação Infantil	01	Legislação específica	lei específica
Centro Municipal de Educação Infantil Amor Perfeito	Diretor de Centro Municipal de Educação Infantil	01	Legislação específica	lei específica
Centro Municipal de Educação Infantil Criança Feliz	Diretor de Centro Municipal de Educação Infantil	01	Legislação específica	lei específica

ESTE DOCUMENTO FOI ASSINADO EM: 14/08/2025 15:14 -03:00 -03
PARA CONFERÊNCIA DO SEU CONTEÚDO ACESSE https://c.ipm.com.br/p38e8d69e275c3.

Centro Municipal de Educação Infantil Doce Magia	Diretor de Centro Municipal de Educação Infantil	01	Legislação específica	lei específica
Centro Municipal de Educação Infantil Dom Virgilio de Pauli	Diretor de Centro Municipal de Educação Infantil	01	Legislação específica	lei específica
Centro Municipal de Educação Infantil Dr. Milton Luiz Pereira	Diretor de Centro Municipal de Educação Infantil	01	Legislação específica	lei específica
Centro Municipal de Educação Infantil Ilha Bela	Diretor de Centro Municipal de Educação Infantil	01	Legislação específica	lei específica
Centro Municipal de Educação Infantil Menino Jesus	Diretor de Centro Municipal de Educação Infantil	01	Legislação específica	lei específica
Centro Municipal de Educação Infantil Mundo da Criança	Diretor de Centro Municipal de Educação Infantil	01	Legislação específica	lei específica
Centro Municipal de Educação Infantil Mundo Encantado	Diretor de Centro Municipal de Educação Infantil	01	Legislação específica	lei específica
Centro Municipal de Educação Infantil Nossa Senhora Aparecida	Diretor de Centro Municipal de Educação Infantil	01	Legislação específica	lei específica
Centro Municipal de Educação Infantil Nossa Senhora de Fátima	Diretor de Centro Municipal de Educação Infantil	01	Legislação específica	lei específica
Centro Municipal de Educação Infantil Pequenos Brilhantes	Diretor de Centro Municipal de Educação Infantil	01	Legislação específica	lei específica
Centro Municipal de Educação Infantil Pingo de Gente	Diretor de Centro Municipal de Educação Infantil	01	Legislação específica	lei específica
Centro Municipal de Educação Infantil Primeiros Passos	Diretor de Centro Municipal de Educação Infantil	01	Legislação específica	lei específica
Centro Municipal de Educação Infantil Sagrada Família	Diretor de Centro Municipal de Educação Infantil	01	Legislação específica	lei específica
Centro Municipal de Educação Infantil Santa Cruz	Diretor de Centro Municipal de Educação Infantil	01	Legislação específica	lei específica
Centro Municipal de Educação Infantil Santo Antônio	Diretor de Centro Municipal de Educação Infantil	01	Legislação específica	lei específica
Centro Municipal de Educação Infantil São José	Diretor de Centro Municipal de Educação Infantil	01	Legislação específica	lei específica
Centro Municipal de Educação Infantil Sossego da Mamãe	Diretor de Centro Municipal de Educação Infantil	01	Legislação específica	lei específica
Centro Municipal de Educação Infantil Tancredo de Almeida Neves	Diretor de Centro Municipal de Educação Infantil	01	Legislação específica	lei específica

ESTE DOCUMENTO FOI ASSINADO EM: 14/08/2025 15:14 -03:00 -03
PARA CONFERÊNCIA DO SEU CONTEÚDO ACESSE https://c.ipm.com.br/p38e8d69e275c3.

Centro Municipal de Educação Infantil Vera Lúcia Collodel Silveira Karam	Diretor de Centro Municipal de Educação Infantil	01	Legislação específica	lei específica
Escola Municipal Bento Mossurunga - Educação Infantil e Ensino Fundamental	Diretor de Unidade de Ensino	01	Legislação específica	lei específica
Escola Municipal do Campo Caetano Munhoz da Rocha - Educação Infantil e Ensino Fundamental	Diretor de Unidade de Ensino	01	Legislação específica	lei específica
Escola Municipal Castro Alves - Educação Infantil e Ensino Fundamental	Diretor de Unidade de Ensino	01	Legislação específica	lei específica
Escola Municipal Cidade Nova - Educação Infantil e Ensino Fundamental	Diretor de Unidade de Ensino	01	Legislação específica	lei específica
Escola Municipal Professora Clarinha Wencel Casimiro - Ensino Fundamental	Diretor de Unidade de Ensino	01	Legislação específica	lei específica
Escola Municipal Constantino Lisboa de Medeiros – Ensino Infantil e Fundamental	Diretor de Unidade de Ensino	01	Legislação específica	lei específica
Escola Municipal Professor Domingos José de Souza - Educação Infantil e Ensino Fundamental	Diretor de Unidade de Ensino	01	Legislação específica	lei específica
Escola Municipal Professora Eroni Maciel Ribas - Ensino Fundamental	Diretor de Unidade de Ensino	01	Legislação específica	lei específica
Escola Municipal Bilíngue para Surdos Espaço Aberto - Educação Infantil e Ensino Fundamental	Diretor de Unidade de Ensino	01	Legislação específica	lei específica
Escola Municipal Professor Ethanil Bento de Assis - Educação Infantil e Ensino Fundamental	Diretor de Unidade de Ensino	01	Legislação específica	lei específica
Escola Municipal Professor Florestan Fernandes - Educação Infantil e Ensino Fundamental.	Diretor de Unidade de Ensino	01	Legislação específica	lei específica

ESTE DOCUMENTO FOI ASSINADO EM: 14/08/2025 15:14 -03:00 -03
PARA CONFERÊNCIA DO SEU CONTEÚDO ACESSE https://c.ipm.com.br/p38e8d69e275c3.

Escola Municipal Gurilândia – Educação Infantil e Ensino Fundamental	Diretor de Unidade de Ensino	01	Legislação específica	lei específica
Escola Municipal Manoel Bandeira – Educação Infantil e Ensino Fundamental	Diretor de Unidade de Ensino	01	Legislação específica	lei específica
Escola Rural Municipal do Campo Manoel da Nóbrega - Educação Infantil e Ensino Fundamental	Diretor de Unidade de Ensino	01	Legislação específica	lei específica
Escola Municipal Maria do Carmo Pereira – Educação Infantil e Ensino Fundamental	Diretor de Unidade de Ensino	01	Legislação específica	lei específica
Escola Municipal Mário de Miranda Quintana – Educação Infantil e Ensino Fundamental	Diretor de Unidade de Ensino	01	Legislação específica	lei específica
Escola Municipal Monteiro Lobato – Educação Infantil e Ensino Fundamental	Diretor de Unidade de Ensino	01	Legislação específica	lei específica
Escola Municipal do Campo Narciso Simão – Educação Infantil e Ensino Fundamental	Diretor de Unidade de Ensino	01	Legislação específica	lei específica
Escola Municipal Professor Nicon Kopko – Educação Infantil e Ensino Fundamental	Diretor de Unidade de Ensino	01	Legislação específica	lei específica
Escola Municipal Parigot de Souza – Educação Infantil e Ensino Fundamental	Diretor de Unidade de Ensino	01	Legislação específica	lei específica
Escola Municipal Paulo VI - Educação Infantil e Ensino Fundamental	Diretor de Unidade de Ensino	01	Legislação específica	lei específica
Escola Municipal Urupês - Ensino Fundamental	Diretor de Unidade de Ensino	01	Legislação específica	lei específica
Divisões Administrativas de Unidades de Ensino-UADEN	Chefe de Divisão Administrativa de Unidade de Ensino	44	Livre provimento em comissão pelo Prefeito, dentre servidores efetivos.	FGD-II a FGD-V
Gerência Pedagógica - GEPED	Gerente Pedagógico	01	Livre provimento em comissão pelo Prefeito, dentre profissionais com graduação completa de nível superior em áreas afins da educação.	CCG/FCG

ESTE DOCUMENTO FOI ASSINADO EM: 14/08/2025 15:14 -03:00 -03
PARA CONFERÊNCIA DO SEU CONTEÚDO ACESSE https://c.ipm.com.br/p38e8d69e275c3.

Divisão de Apoio ao Educando - DAPED	Chefe de Divisão	01	Livre provimento em comissão pelo Prefeito, dentre servidores efetivos.	FGD-I ou FGDM
Divisão de Educação Infantil de 0 a 3 anos - DEINF	Chefe de Divisão	01	Livre provimento em comissão pelo Prefeito, dentre servidores efetivos.	FGD-I ou FGDM
Divisão de Educação Infantil de 04 e 05 anos - DIVEF	Chefe de Divisão	01	Livre provimento em comissão pelo Prefeito, dentre servidores efetivos.	FGD-I ou FGDM
Divisão de Ensino Fundamental de 1º ao 3º anos - DIENF	Chefe de Divisão	01	Livre provimento em comissão pelo Prefeito, dentre servidores efetivos.	FGD-I ou FGDM
Divisão de Ensino Fundamental de 4º e 5º ano e Educação de Jovens e Adultos – DIEJA	Chefe de Divisão	01	Livre provimento em comissão pelo Prefeito, dentre servidores efetivos.	FGD-I ou FGDM
Divisão de Projetos Educacionais e Atividades de Contraturno – DPEAC	Chefe de Divisão	01	Livre provimento em comissão pelo Prefeito, dentre servidores efetivos.	FGD-I ou FGDM
Gerência de Educação Especial e Inclusão Educacional - GEEIE	Gerente de Educação Especial e Inclusão Educacional	01	Livre provimento em comissão pelo Prefeito, dentre profissionais com graduação completa de nível superior em áreas afins da educação, com habilitação em educação especial.	CCG/FCG
Divisão de Assessoramento Pedagógico - DASSP	Chefe de Divisão	01	Livre provimento em comissão pelo Prefeito, dentre servidores efetivos.	FGD-I ou FGDM
Seção de Apoio ao Educando - SAEDU	Chefe de Seção	01	Livre provimento em comissão pelo Prefeito, dentre servidores efetivos.	FGS ou FGSM
Divisão de Atendimento Educacional Especializado - DATEDUE	Chefe de Divisão	01	Livre provimento em comissão pelo Prefeito, dentre servidores efetivos.	FGD-I ou FGDM
Gerência de Pesquisa, Planejamento e Apoio à Educação - GPPAE	Gerente de Pesquisa, Planejamento e Apoio á Educação	01	Livre provimento em comissão pelo Prefeito, dentre profissionais com graduação completa de nível superior em áreas afins da educação.	CCG/FCG

ESTE DOCUMENTO FOI ASSINADO EM: 14/08/2025 15:14 -03:00 -03
PARA CONFERÊNCIA DO SEU CONTEÚDO ACESSE https://c.ipm.com.br/p38e8d69e275c3.

Grupo 10.0 – Secretaria Municipal da Saúde – SESAU

Unidade Administrativa/Sigla	Denominação do Cargo	Quant.	Requisitos para Provimento	Simbologia
Gabinete da Secretaria Municipal de Saúde - SESAU	Secretário Municipal de Saúde	01	Livre provimento em comissão pelo Prefeito, dentre profissionais com graduação completa de nível superior.	Subsídio
Diretoria Administrativa da Saúde - DIRAD	Diretor Administrativo	01	Livre provimento em comissão pelo Prefeito, dentre profissionais com graduação de nível superior completo.	CCD/FCD
Gerência de Vigilância em Saúde - GESAU	Gerente de Vigilância em Saúde	01	Livre provimento em comissão pelo Prefeito, dentre profissionais com graduação de nível superior completo.	CCG/FCG
Divisão de Vigilância Sanitária - DIVSA	Chefe de Divisão	01	Livre provimento em comissão pelo Prefeito, dentre servidores efetivos.	FGD-I
Divisão de Vigilância Epidemiológica - DIVEP	Chefe de Divisão	01	Livre provimento em comissão pelo Prefeito, dentre servidores efetivos.	FGD-I
Seção de Imunobiológicos - SEIMUN	Chefe de Seção	01	Livre provimento em comissão pelo Prefeito, dentre servidores efetivos.	FGS
Divisão de Vigilância em Saúde Ambiental e Saúde do Trabalhador - DVST	Chefe de Divisão	01	Livre provimento em comissão pelo Prefeito, dentre servidores efetivos.	FGD-I
Supervisão Geral de Endemias - SGEND	Supervisor Geral de Endemias	01	Livre provimento em comissão pelo Prefeito, dentre servidores efetivos.	Lei específica do Emprego Público
Supervisão de Área de Combate às Endemias – SUEND	Supervisor de Área	01	Livre provimento em comissão pelo Prefeito, dentre servidores efetivos.	Lei específica do Emprego Público
Gerência Administrativa– GEADM	Gerente Administrativo	01	Livre provimento em comissão pelo Prefeito, dentre profissionais com graduação de nível superior completo.	CCG/FCG
Divisão de Apoio Administrativo - DIASS	Chefe de Divisão	01	Livre provimento em comissão pelo Prefeito, dentre servidores efetivos.	FGD-I
Seção de Controle Financeiro - SECF	Chefe de Seção	01	Livre provimento em comissão pelo Prefeito, dentre servidores efetivos.	FGS

ESTE DOCUMENTO FOI ASSINADO EM: 14/08/2025 15:14 -03:00 -03
PARA CONFERÊNCIA DO SEU CONTEÚDO ACESSE https://c.ipm.com.br/p38e8d69e275c3.

Divisão de Transporte – DITRANS	Chefe de Divisão	01	Livre provimento em comissão pelo Prefeito, dentre servidores efetivos.	FGD-I
Divisão de Suprimentos - DISUP	Chefe de Divisão	01	Livre provimento em comissão pelo Prefeito, dentre servidores efetivos.	FGD-I
Divisão de Assistência Farmacêutica - DIASF	Chefe de Divisão	01	Livre provimento em comissão pelo Prefeito, dentre servidores efetivos.	FGD-I
Divisão de Recursos Humanos Setorial - DRHS	Chefe de Divisão	01	Livre provimento em comissão pelo Prefeito, dentre servidores efetivos.	FGD-I
Divisão de Manutenção - DIMAN	Chefe de Divisão	01	Livre provimento em comissão pelo Prefeito, dentre servidores efetivos.	FGD-I
Divisão de Projetos e Programas - DIPROP	Chefe de Divisão	01	Livre provimento em comissão pelo Prefeito, dentre servidores efetivos.	FGD-I
Divisão de Ouvidoria do Sistema Único de Saúde - DOSUS	Chefe de Divisão	01	Livre provimento em comissão pelo Prefeito, dentre servidores efetivos.	FGD-I
Gerência de Auditoria - GEAUD	Gerente de Auditoria	01	Livre provimento em comissão pelo Prefeito, dentre profissionais com graduação completa de nível superior.	CCG/FCG
Divisão de Controle, Avaliação e Auditoria - DICAA	Chefe de Divisão	01	Livre provimento em comissão pelo Prefeito, dentre servidores efetivos.	FGD-I
Divisão de Programação e Faturamento - DIPFA	Chefe de Divisão	01	Livre provimento em comissão pelo Prefeito, dentre servidores efetivos.	FGD-I
Diretoria de Assistência à Saúde - DASSS	Diretor de Assistência à Saúde	01	Livre provimento em comissão pelo Prefeito, dentre profissionais com graduação completa de nível superior em áreas afins da saúde.	CCD/FCD
Gerência de Serviços Especializados - GERSE	Gerente de Serviços Especializados	01	Livre provimento em comissão pelo Prefeito, dentre profissionais com graduação completa de nível superior em áreas afins da saúde.	CCG/FCG

ESTE DOCUMENTO FOI ASSINADO EM: 14/08/2025 15:14 -03:00 -03
PARA CONFERÊNCIA DO SEU CONTEÚDO ACESSE https://c.ipm.com.br/p38e8d69e275c3.

Divisão de Coordenação do Ambulatório de Saúde Mental - DCASM	Chefe de Divisão	01	Livre provimento em comissão pelo Prefeito, dentre servidores efetivos.	FGD-I
Divisão de Coordenação do Centro de Atenção Psicossocial – CAPS II	Chefe de Divisão	01	Livre provimento em comissão pelo Prefeito, dentre servidores efetivos.	FGD-I
Divisão de Coordenação do Centro de Atenção Psicossocial - CAPS AD	Chefe de Divisão	01	Livre provimento em comissão pelo Prefeito, dentre servidores efetivos.	FGD-I
Divisão de Coordenação do Centro de Atenção Psicossocial - CAPS i	Chefe de Divisão	01	Livre provimento em comissão pelo Prefeito, dentre servidores efetivos.	FGD-I
Divisão de Reabilitação Física - RESTAURAR	Chefe de Divisão	01	Livre provimento em comissão pelo Prefeito, dentre servidores efetivos.	FGD-I
Seção de Ambulatório de Feridas - SEAMF	Chefe de Seção	01	Livre provimento em comissão pelo Prefeito, dentre servidores efetivos.	FGS
Divisão do Centro de Especialidades - DCESP	Chefe de Divisão	01	Livre provimento em comissão pelo Prefeito, dentre servidores efetivos.	FGD-I
Divisão de Tratamento Fora do Domicílio – DITFD	Chefe de Divisão	01	Livre provimento em comissão pelo Prefeito, dentre servidores efetivos.	FGD-I
Divisão de Coordenação do Centro de Testagem e Aconselhamento - DCCTA	Chefe de Divisão	01	Livre provimento em comissão pelo Prefeito, dentre servidores efetivos.	FGD-I
Divisão do Centro Especializado no Atendimento a Pessoas com Transtorno do Espectro Autista - AMPARA	Chefe de Divisão	01	Livre provimento em comissão pelo Prefeito, dentre servidores efetivos.	FGD-I
Gerência de Atenção Básica - GEABAS	Gerente de Atenção Básica	01	Livre provimento em comissão pelo Prefeito, dentre profissionais com graduação completa de nível superior em áreas afins da saúde.	CCG/FCG
Divisão Cegonha Feliz - DICFEL	Chefe de Divisão	01	Livre provimento em comissão pelo Prefeito, dentre servidores efetivos.	FGD-I

ESTE DOCUMENTO FOI ASSINADO EM: 14/08/2025 15:14 -03:00 -03
PARA CONFERÊNCIA DO SEU CONTEÚDO ACESSE https://c.ipm.com.br/p38e8d69e275c3.

Divisão de Odontologia - DIOND	Chefe de Divisão	01	Livre provimento em comissão pelo Prefeito, dentre servidores efetivos.	FGD-I
Divisão de Supervisão de Unidades Básicas de Saúde - DSUBS	Chefe de Divisão	01	Livre provimento em comissão pelo Prefeito, dentre servidores efetivos com escolaridade de áreas afins da saúde.	FGD-I
Unidade Básica de Saúde Jardim Tropical - UBS	Chefe de Unidade Básica de Saúde	01	Livre provimento em comissão pelo Prefeito, dentre servidores efetivos com escolaridade de áreas afins da saúde.	FGD-I
Unidade Básica de Saúde Jardim Paulista - UBS	Chefe de Unidade Básica de Saúde	01	Livre provimento em comissão pelo Prefeito, dentre servidores efetivos com escolaridade de áreas afins da saúde.	FGD-I
Unidade Básica de Saúde Jardim Modelo - UBS	Chefe de Unidade Básica de Saúde	01	Livre provimento em comissão pelo Prefeito, dentre servidores efetivos com escolaridade de áreas afins da saúde.	FGD-I
Unidade Básica de Saúde Lar Paraná - UBS	Chefe de Unidade Básica de Saúde	01	Livre provimento em comissão pelo Prefeito, dentre servidores efetivos com escolaridade de áreas afins da saúde.	FGD-I
Unidade Básica de Saúde Cohapar - UBS	Chefe de Unidade Básica de Saúde	01	Livre provimento em comissão pelo Prefeito, dentre servidores efetivos com escolaridade de áreas afins da saúde.	FGD-I
Unidade Básica de Saúde Centro Social Urbano - UBS	Chefe de Unidade Básica de Saúde	01	Livre provimento em comissão pelo Prefeito, dentre servidores efetivos com escolaridade de áreas afins da saúde.	FGD-I
Unidade Básica de Saúde Vila Urupês - UBS	Chefe de Unidade Básica de Saúde	01	Livre provimento em comissão pelo Prefeito, dentre servidores efetivos com escolaridade de áreas afins da saúde.	FGD-I

ESTE DOCUMENTO FOI ASSINADO EM: 14/08/2025 15:14 -03:00 -03
PARA CONFERÊNCIA DO SEU CONTEÚDO ACESSE https://c.ipm.com.br/p38e8d69e275c3.

Unidade Básica de Saúde Damferi - UBS	Chefe de Unidade Básica de Saúde	01	Livre provimento em comissão pelo Prefeito, dentre servidores efetivos com escolaridade de áreas afins da saúde.	FGD-I
Unidade Básica de Saúde Vila Guarujá - UBS	Chefe de Unidade Básica de Saúde	01	Livre provimento em comissão pelo Prefeito, dentre servidores efetivos com escolaridade de áreas afins da saúde.	FGD-I
Unidade Básica de Saúde Jardim Alvorada - UBS	Chefe de Unidade Básica de Saúde	01	Livre provimento em comissão pelo Prefeito, dentre servidores efetivos com escolaridade de áreas afins da saúde.	FGD-I
Unidade Básica de Saúde Fortunato Perdoncini - UBS	Chefe de Unidade Básica de Saúde	01	Livre provimento em comissão pelo Prefeito, dentre servidores efetivos com escolaridade de áreas afins da saúde.	FGD-I
Unidade Básica de Saúde Jardim Copacabana - UBS	Chefe de Unidade Básica de Saúde	01	Livre provimento em comissão pelo Prefeito, dentre servidores efetivos com escolaridade de áreas afins da saúde.	FGD-I
Unidade Básica de Saúde Avelino Piacentini - UBS	Chefe de Unidade Básica de Saúde	01	Livre provimento em comissão pelo Prefeito, dentre servidores efetivos com escolaridade de áreas afins da saúde.	FGD-I
Unidade Básica de Saúde Pio XII - UBS	Chefe de Unidade Básica de Saúde	01	Livre provimento em comissão pelo Prefeito, dentre servidores efetivos com escolaridade de áreas afins da saúde.	FGD-I
Unidade Básica de Saúde Cidade Nova - UBS	Chefe de Unidade Básica de Saúde	01	Livre provimento em comissão pelo Prefeito, dentre servidores efetivos com escolaridade de áreas afins da saúde.	FGD-I
Unidade Básica de Saúde Piquirivaí - UBS	Chefe de Unidade Básica de Saúde	01	Livre provimento em comissão pelo Prefeito, dentre servidores efetivos com escolaridade de áreas afins da saúde.	FGD-I

ESTE DOCUMENTO FOI ASSINADO EM: 14/08/2025 15:14 -03:00 -03
PARA CONFERÊNCIA DO SEU CONTEÚDO ACESSE https://c.ipm.com.br/p38e8d69e275c3.

Unidade Básica de Saúde Rio da Várzea - UBS	Chefe de Unidade Básica de Saúde	01	Livre provimento em comissão pelo Prefeito, dentre servidores efetivos com escolaridade de áreas afins da saúde.	FGD-I
Unidade Básica de Saúde Alto Alegre - UBS	Chefe de Unidade Básica de Saúde	01	Livre provimento em comissão pelo Prefeito, dentre servidores efetivos com escolaridade de áreas afins da saúde.	FGD-I
Unidade Básica de Saúde Barreiro das Frutas - UBS	Chefe de Unidade Básica de Saúde	01	Livre provimento em comissão pelo Prefeito, dentre servidores efetivos com escolaridade de áreas afins da saúde.	FGD-I
Unidade Básica de Saúde KM 128 - UBS	Chefe de Unidade Básica de Saúde	01	Livre provimento em comissão pelo Prefeito, dentre servidores efetivos com escolaridade de áreas afins da saúde.	FGD-I
Unidade Básica de Saúde São Benedito - UBS	Chefe de Unidade Básica de Saúde	01	Livre provimento em comissão pelo Prefeito, dentre servidores efetivos com escolaridade de áreas afins da saúde.	FGD-I
Unidade Básica de Saúde San Marino - UBS	Chefe de Unidade Básica de Saúde	01	Livre provimento em comissão pelo Prefeito, dentre servidores efetivos com escolaridade de áreas afins da saúde.	FGD-I
Unidade Básica de Saúde Jardim Europa - UBS	Chefe de Unidade Básica de Saúde	01	Livre provimento em comissão pelo Prefeito, dentre servidores efetivos com escolaridade de áreas afins da saúde.	FGD-I
Coordenação Geral de Estratégia Saúde da Família - CGESF	Coordenador Geral de Estratégia Saúde da Família	01	Livre provimento em comissão pelo Prefeito, dentre servidores efetivos com escolaridade de áreas afins da saúde.	FGD-I
Divisão do Programa Melhor em Casa - DPMEC	Chefe de Divisão	01	Livre provimento em comissão pelo Prefeito, dentre servidores efetivos com escolaridade de áreas afins da saúde.	FGD-I

ESTE DOCUMENTO FOI ASSINADO EM: 14/08/2025 15:14 -03:00 -03
PARA CONFERÊNCIA DO SEU CONTEÚDO ACESSE https://c.ipm.com.br/p38e8d69e275c3.

Gerência de Serviços de Urgência e Emergência - GUREM	Gerente de Serviços de Urgência e Emergência	01	Livre provimento em comissão pelo Prefeito, dentre profissionais com graduação completa de nível superior em áreas afins da saúde.	CCG/FCG
Divisão de Coordenação de Unidade de Pronto Atendimento - UPA	Chefe de Divisão	01	Livre provimento em comissão pelo Prefeito, dentre servidores efetivos com graduação completa de nível superior.	FGE
Divisão de Coordenação de Pronto Atendimento Lar Paraná - PA	Chefe de Divisão	01	Livre provimento em comissão pelo Prefeito, dentre servidores efetivos com graduação completa de nível superior.	FGD-I

Grupo 11.0 – Secretaria Municipal de Assistência Social – SEASO

Unidade Administrativa/Sigla	Denominação do Cargo	Quant.	Requisitos para Provimento	Simbologia
Gabinete da Secretaria Municipal de Assistência Social - SEASO	Secretário Municipal de Assistência Social	01	Livre provimento em comissão pelo Prefeito com graduação completa de nível superior.	Subsídio
Diretoria de Gestão e Proteção Social Especial - DPROES	Diretor de Gestão e Proteção Social Especial	01	Livre provimento em comissão pelo Prefeito, dentre profissionais com graduação completa de nível superior.	CCD/FCD
Gerência Administrativa e Financeira - GEAFIN	Gerente Administrativo e Financeiro	01	Livre provimento em comissão pelo Prefeito, dentre profissionais com graduação completa de nível superior.	CCG/FCG
Divisão de Controle e Acompanhamento Financeiro - DICAF	Chefe de Divisão	01	Livre provimento em comissão pelo Prefeito, dentre servidores efetivos.	FGD-I
Divisão de Convênios e Transferências Voluntárias - DICTV	Chefe de Divisão	01	Livre provimento em comissão pelo Prefeito, dentre servidores efetivos.	FGD-I
Divisão de Recursos Humanos Setorial - DRHS	Chefe de Divisão	01	Livre provimento em comissão pelo Prefeito, dentre servidores efetivos.	FGD-I
Divisão de Suprimentos - DSUSS	Chefe de Divisão	01	Livre provimento em comissão pelo Prefeito, dentre servidores efetivos.	FGD-I

ESTE DOCUMENTO FOI ASSINADO EM: 14/08/2025 15:14 -03:00 -03
PARA CONFERÊNCIA DO SEU CONTEÚDO ACESSE https://c.ipm.com.br/p38e8d69e275c3.

Divisão de Apoio Administrativo - DAASS	Chefe de Divisão	01	Livre provimento em comissão pelo Prefeito, dentre servidores efetivos.	FGD-I
Gerência de Planejamento e Vigilância Socioassistencial - GEPES	Gerente de Planejamento e Vigilância Socioassistencial	01	Livre provimento em comissão pelo Prefeito, dentre profissionais com graduação de nível superior completo.	CCG/FCG
Divisão de Gestão do Sistema Único de Assistência Social – DSUAS	Chefe de Divisão	01	Livre provimento em comissão pelo Prefeito, dentre servidores efetivos.	FGD-I
Divisão de Vigilância Socioassistencial - DSOAS	Chefe de Divisão	01	Livre provimento em comissão pelo Prefeito, dentre servidores efetivos.	FGD-I
Divisão de Planejamento e Avaliação do SUAS - DPAVS	Chefe de Divisão	01	Livre provimento em comissão pelo Prefeito, dentre servidores efetivos.	FGD-I
Divisão de Gestão do Cadastro Único e Transferência de Renda - DGCAD	Chefe de Divisão	01	Livre provimento em comissão pelo Prefeito, dentre servidores efetivos.	FGD-I
Gerência de Proteção Social Especial da Criança, Adolescente e Pessoa Idosa - GECAP	Gerente de Proteção Social Especial da Criança, Adolescente e Pessoa Idosa	01	Livre provimento em comissão pelo Prefeito, dentre profissionais com graduação de nível superior completo.	CCG/FCG
Divisão de Proteção Social Especial de Média e Alta Complexidade – DIPROS	Chefe de Divisão	01	Livre provimento em comissão pelo Prefeito, dentre servidores efetivos.	FGD-I
Divisão de Apoio ao Centro Dia da Pessoa Idosa - DIAPO	Chefe de Divisão	01	Livre provimento em comissão pelo Prefeito, dentre servidores efetivos.	FGD-I
Divisão de Atenção às Pessoas em Situação de Rua - SEARU	Chefe de Divisão	01	Livre provimento em comissão pelo Prefeito, dentre servidores efetivos.	FGD-I
Diretoria da Mulher e Proteção Social Básica - DMUPS	Diretor da Mulher e Proteção Social Básica	01	Livre provimento em comissão pelo Prefeito, dentre profissionais com graduação completa de nível superior.	CCD/FCD
Gerência de Proteção Social Básica e Transferência de Renda - GMUPS	Gerente de Proteção Social Básica e Transferência de Renda	01	Livre provimento em comissão pelo Prefeito, dentre profissionais com graduação de nível superior completo.	CCG/FCG

ESTE DOCUMENTO FOI ASSINADO EM: 14/08/2025 15:14 -03:00 -03
PARA CONFERÊNCIA DO SEU CONTEÚDO ACESSE https://c.ipm.com.br/p38e8d69e275c3.

Divisão de Proteção Social Básica do Centro de Referência de Assistência Social - CRAS Central	Chefe de Divisão	01	Livre provimento em comissão pelo Prefeito, dentre servidores efetivos.	FGD-I
Seção de Serviço de Convivência e Fortalecimento de Vínculos - Primavera	Chefe de Seção	01	Livre provimento em comissão pelo Prefeito, dentre servidores efetivos.	FGS
Seção de Serviço de Convivência e Fortalecimento de Vínculos - Fortunato Perdoncini	Chefe de Seção	01	Livre provimento em comissão pelo Prefeito, dentre servidores efetivos.	FGS
Seção de Serviço de Convivência e Fortalecimento de Vínculos - Vila Viva	Chefe de Seção	01	Livre provimento em comissão pelo Prefeito, dentre servidores efetivos.	FGS
Divisão de Proteção Social Básica do Centro de Referência de Assistência Social - CRAS Asa Leste	Chefe de Divisão	01	Livre provimento em comissão pelo Prefeito, dentre servidores efetivos.	FGD-I
Seção de Serviço de Convivência e Fortalecimento de Vínculos - Esperança	Chefe de Seção	01	Livre provimento em comissão pelo Prefeito, dentre servidores efetivos.	FGS
Seção de Serviço de Convivência e Fortalecimento de Vínculos - Tropical	Chefe de Seção	01	Livre provimento em comissão pelo Prefeito, dentre servidores efetivos.	FGS
Divisão de Proteção Social Básica do Centro de Referência de Assistência Social - CRAS Lar Paraná	Chefe de Divisão	01	Livre provimento em comissão pelo Prefeito, dentre servidores efetivos.	FGD-I
Seção de Serviço de Convivência e Fortalecimento de Vínculos - Colibri	Chefe de Seção	01	Livre provimento em comissão pelo Prefeito, dentre servidores efetivos.	FGS
Divisão de Habitação de Interesse Social - DIHAB	Chefe de Divisão	01	Livre provimento em comissão pelo Prefeito, dentre servidores efetivos.	FGD-I
Gerência da Mulher e Cidadania - GEMUC	Gerente da Mulher e Cidadania	01	Livre provimento em comissão pelo Prefeito, dentre profissionais com graduação de nível superior completo.	CCG/FCG
Divisão de Atenção à Mulher - DAMU	Chefe de Divisão	01	Livre provimento em comissão pelo Prefeito, dentre servidores efetivos.	FGD-I
Divisão de Gestão dos Conselhos Municipais - DICONS	Chefe de Divisão	01	Livre provimento em comissão pelo Prefeito, dentre servidores efetivos.	FGD-I

ESTE DOCUMENTO FOI ASSINADO EM: 14/08/2025 15:14 -03:00 -03
PARA CONFERÊNCIA DO SEU CONTEÚDO ACESSE https://c.ipm.com.br/p38e8d69e275c3.

Grupo 12.0 – Secretaria Municipal de Meio Ambiente e Bem-Estar Animal – SEMA

Unidade Administrativa/Sigla	Denominação do Cargo	Quant.	Requisitos para provimento	Simbologia
Gabinete da Secretaria Municipal de Meio Ambiente e Bem-Estar Animal - SEMA	Secretário Municipal de Meio Ambiente e Bem-Estar Animal	01	Livre provimento em comissão pelo Prefeito, dentre profissionais com graduação completa de nível superior.	Subsídio
Diretoria-Geral de Meio Ambiente e Bem-Estar Animal - DIRMA	Diretor-Geral de Meio Ambiente e Bem-Estar Animal	01	Livre provimento em comissão pelo Prefeito, dentre profissionais com graduação completa de nível superior.	CCD/FCD
Gerência de Meio Ambiente e Licenciamento Ambiental - GEMAL	Gerente de Meio ambiente e Licenciamento Ambiental	01	Livre provimento em comissão pelo Prefeito, dentre profissionais com graduação completa de nível superior.	CCG/FCG
Divisão de Meio Ambiente e Licenciamento Ambiental - DIMAL	Chefe de Divisão	01	Livre provimento em comissão pelo Prefeito, dentre servidores efetivos.	FGD-I
Divisão de Paisagismo e Manejo de Unidades de Conservação - DIPAI	Chefe de Divisão	01	Livre provimento em comissão pelo Prefeito, dentre servidores efetivos.	FGD-I
Gerência Administrativa -GEAMA	Gerente Administrativo	01	Livre provimento em comissão pelo Prefeito, dentre profissionais com graduação completa de nível superior.	CCG/FCG
Divisão de Transportes, Almoxarifado e Manutenção de Equipamentos – DTRAME	Chefe de Divisão	01	Livre provimento em comissão pelo Prefeito, dentre servidores efetivos.	FGD-I
Gerência de Resíduos e Educação Ambiental - DIEAM	Gerente de Resíduos e Educação Ambiental	01	Livre provimento em comissão pelo Prefeito, dentre profissionais com graduação completa de nível superior.	CCG/FCG
Divisão de Fiscalização Ambiental - DIFAM	Chefe de Divisão	01	Livre provimento em comissão pelo Prefeito, dentre servidores efetivos.	FGD-I
Divisão de Gerenciamento de Resíduos - DIGRE	Chefe de Divisão	01	Livre provimento em comissão pelo Prefeito, dentre servidores efetivos.	FGD-I

ESTE DOCUMENTO FOI ASSINADO EM: 14/08/2025 15:14 -03:00 -03
PARA CONFERÊNCIA DO SEU CONTEÚDO ACESSE https://c.ipm.com.br/p38e8d69e275c3.

Gerência do Bem-Estar Animal - GEBEA	Gerente do Bem-Estar Animal	01	Livre provimento em comissão pelo Prefeito, dentre profissionais com graduação completa de nível superior.	CCG/FCG
Divisão de Cuidados com Animais e Canil - DICAC	Chefe de Divisão	01	Livre provimento em comissão pelo Prefeito, dentre servidores efetivos.	FGD-I
Gerência de Administração do Cemitério e Serviços Funerários - GEADC	Gerente de Administração do Cemitério e Serviços Funerários	01	Livre provimento em comissão pelo Prefeito, dentre profissionais com graduação completa de nível superior.	CCG/FCG
Divisão de Administração do Cemitério e Serviços Funerários – DACSF	Chefe de Divisão	01	Livre provimento em comissão pelo Prefeito, dentre servidores efetivos.	FGD-I

Grupo 13.0 – Secretaria Municipal de Inovação e Desenvolvimento Econômico – SEIDEC

Unidade Administrativa/Sigla	Denominação do Cargo	Quant.	Requisitos para provimento	Simbologia
Gabinete da Secretaria Municipal de Inovação e Desenvolvimento Econômico - SEIDEC	Secretário Municipal de Inovação e Desenvolvimento Econômico	01	Livre provimento em comissão pelo Prefeito, dentre profissionais com graduação completa de nível superior.	Subsídio
Diretoria de Inovação e Desenvolvimento Econômico - DIDEC	Diretor de Inovação e Desenvolvimento Econômico	01	Livre provimento em comissão pelo Prefeito, dentre profissionais com graduação completa de nível superior.	CCD/FCD
Gerência do Desenvolvimento Econômico Local - GEDEC	Gerente do Desenvolvimento Econômico Local	01	Livre provimento em comissão pelo Prefeito, dentre profissionais com graduação completa de nível superior.	CCG/FCG
Divisão de Fomento ao Crédito - DIFOC	Chefe de Divisão	01	Livre provimento em comissão pelo Prefeito, dentre servidores efetivos.	FGD-I
Divisão de Atração de Investimentos – DAINV	Chefe de Divisão	01	Livre provimento em comissão pelo Prefeito, dentre servidores efetivos.	FGD-I

ESTE DOCUMENTO FOI ASSINADO EM: 14/08/2025 15:14 -03:00 -03
PARA CONFERÊNCIA DO SEU CONTEÚDO ACESSE https://c.ipm.com.br/p38e8d69e275c3.

Gerência da Casa do Empreendedor - GECEM	Gerente da Casa do Empreendedor	01	Livre provimento em comissão pelo Prefeito, dentre profissionais com graduação completa de nível superior.	CCG/FCG
Divisão Administrativa - DIADM	Chefe de Divisão	01	Livre provimento em comissão pelo Prefeito, dentre servidores efetivos.	FGD-I
Divisão de Atendimento e Capacitação - DIATC	Chefe de Divisão	01	Livre provimento em comissão pelo Prefeito, dentre servidores efetivos.	FGD-I
Gerência de Inovação - GERIN	Gerente de Inovação	01	Livre provimento em comissão pelo Prefeito, dentre profissionais com graduação completa de nível superior.	CCG/FCG
Divisão de Desenvolvimento Tecnológico - DIDET	Chefe de Divisão	01	Livre provimento em comissão pelo Prefeito, dentre servidores efetivos.	FGD-I
Divisão de Inovação na Gestão - DIIGE	Chefe de Divisão	01	Livre provimento em comissão pelo Prefeito, dentre servidores efetivos.	FGD-I
Gerência da Agência do Trabalhador - GEAGT	Gerente da Agência do Trabalhador	01	Livre provimento em comissão pelo Prefeito, dentre profissionais com graduação completa de nível superior.	CCG/FCG
Diretoria de Turismo - DITUR	Diretor de Turismo	01	Livre provimento em comissão pelo Prefeito, dentre profissionais com graduação completa de nível superior.	CCD/FCD
Gerência de Turismo - GETUR	Gerente de Turismo	01	Livre provimento em comissão pelo Prefeito, dentre profissionais com graduação completa de nível superior.	CCG/FCG
Divisão de Turismo - DITUR	Chefe de Divisão	01	Livre provimento em comissão pelo Prefeito, dentre servidores efetivos.	FGD-I
Divisão de Feiras e Eventos - DIFEV	Chefe de Divisão	01	Livre provimento em comissão pelo Prefeito, dentre servidores efetivos.	FGD-I

ESTE DOCUMENTO FOI ASSINADO EM: 14/08/2025 15:14 -03:00 -03
PARA CONFERÊNCIA DO SEU CONTEÚDO ACESSE https://c.ipm.com.br/p38e8d69e275c3.

Grupo 14.0 – Secretaria Municipal de Infraestrutura, Segurança e Mobilidade Urbana – SEIMOB

Unidade Administrativa/Sigla	Denominação do Cargo	Quant.	Requisitos para provimento	Simbologia
Gabinete da Secretaria Municipal de Infraestrutura, Segurança e Mobilidade Urbana - SEIMOB	Secretário Municipal de Infraestrutura, Segurança e Mobilidade Urbana	01	Livre provimento em comissão pelo Prefeito, dentre profissionais com graduação completa de nível superior.	Subsídio
Diretoria de Infraestrutura - DIINF	Diretor de Infraestrutura	01	Livre provimento em comissão pelo Prefeito, dentre profissionais com graduação completa de nível superior.	CCD/FCD
Gerência de Infraestrutura - GEINF	Gerente de Infraestrutura	01	Livre provimento em comissão pelo Prefeito, dentre profissionais com graduação completa de nível superior.	CCG/FCG
Divisão de Manutenção Aeroportuária - DMAER	Chefe de Divisão	01	Livre provimento em comissão pelo Prefeito, dentre servidores efetivos.	FGD-I
Divisão de Vias Públicas - DVIAP	Chefe de Divisão	01	Livre provimento em comissão pelo Prefeito, dentre servidores efetivos.	FGD-I
Divisão de Pontes e Bueiros - DPOBU	Chefe de Divisão	01	Livre provimento em comissão pelo Prefeito, dentre servidores efetivos.	FGD-I
Divisão de Galerias Pluviais - DGPLU	Chefe de Divisão	01	Livre provimento em comissão pelo Prefeito, dentre servidores efetivos.	FGD-I
Divisão de Iluminação - DILUM	Chefe de Divisão	01	Livre provimento em comissão pelo Prefeito, dentre servidores efetivos.	FGD-I
Divisão de Manutenção de Próprios Públicos - DPROPU	Chefe de Divisão	01	Livre provimento em comissão pelo Prefeito, dentre servidores efetivos.	FGD-I
Gerência Administrativa - GAMOB	Gerente Administrativo	01	Livre provimento em comissão pelo Prefeito, dentre profissionais com graduação completa de nível superior.	CCG/FCG
Divisão de Apoio Administrativo - DIADM	Chefe de Divisão	01	Livre provimento em comissão pelo Prefeito, dentre servidores efetivos.	FGD-I

ESTE DOCUMENTO FOI ASSINADO EM: 14/08/2025 15:14 -03:00 -03
PARA CONFERÊNCIA DO SEU CONTEÚDO ACESSE https://c.ipm.com.br/p38e8d69e275c3.

Divisão de Almoxarifado - DIALM	Chefe de Divisão	01	Livre provimento em comissão pelo Prefeito, dentre servidores efetivos.	FGD-I
Gerência de Planejamento e Projetos - GEPP	Gerente de Planejamento e Projetos	01	Livre provimento em comissão pelo Prefeito, dentre profissionais com graduação completa de nível superior.	CCG/FCG
Divisão de Topografia - DITOP	Chefe de Divisão	01	Livre provimento em comissão pelo Prefeito, dentre servidores efetivos.	FGD-I
Divisão de Desenhos e Projetos - DIVDP	Chefe de Divisão	01	Livre provimento em comissão pelo Prefeito, dentre servidores efetivos.	FGD-I
Divisão de Pré-Projetos - DIPROJ	Chefe de Divisão	01	Livre provimento em comissão pelo Prefeito, dentre servidores efetivos.	FGD-I
Gerência de Acompanhamento e Fiscalização de Obras - GAFO	Gerente de Acompanhamento e Fiscalização de Obras	01	Livre provimento em comissão pelo Prefeito, dentre profissionais com graduação completa de nível superior.	CCG/FCG
Divisão Administrativa de Acompanhamento e Fiscalização de Obras - DAFIS	Chefe Divisão	01	Livre provimento em comissão pelo Prefeito, dentre servidores efetivos.	FGD-I
Diretoria de Segurança e Mobilidade Urbana - DIMOB	Diretor de Segurança e Mobilidade Urbana	01	Livre provimento em comissão pelo Prefeito, dentre profissionais com graduação completa de nível superior.	CCD/FCD
Gerência de Engenharia e Administração de Trânsito - GEADT	Gerente de Engenharia e Administração de Trânsito	01	Livre provimento em comissão pelo Prefeito, dentre profissionais com graduação completa de nível superior.	CCG/FCG
Divisão de Sistema Viário – DISIV	Chefe de Divisão	01	Livre provimento em comissão pelo Prefeito, dentre servidores efetivos.	FGD-I

ESTE DOCUMENTO FOI ASSINADO EM: 14/08/2025 15:14 -03:00 -03
PARA CONFERÊNCIA DO SEU CONTEÚDO ACESSE https://c.ipm.com.br/p38e8d69e275c3.

Gerência de Fiscalização de Tráfego - GEFT	Gerente de Fiscalização de Tráfego	01	Livre provimento em comissão pelo Prefeito, dentre profissionais com graduação completa de nível superior.	CCG/FCG
Divisão de Educação de Trânsito - DEDTRAN	Chefe de Divisão	01	Livre provimento em comissão pelo Prefeito, dentre servidores efetivos.	FGD-I
Gerência de Operações de Trânsito - GEOPT	Gerente de Operações de Trânsito	01	Livre provimento em comissão pelo Prefeito, dentre profissionais com graduação completa de nível superior.	CCG/FCG
Divisão de Fiscalização Viária - DIFVI	Chefe de Divisão	01	Livre provimento em comissão pelo Prefeito, dentre servidores efetivos.	FGD-I
Gerência de Vigilância e Monitoramento de Próprios Públicos - GEVIG	Gerente de Vigilância e Monitoramento de Próprios Públicos	01	Livre provimento em comissão pelo Prefeito, dentre profissionais com graduação completa de nível superior.	CCG/FCG
Divisão de Apoio Administrativo e Financeiro - DIAAF	Chefe de Divisão	01	Livre provimento em comissão pelo Prefeito, dentre servidores efetivos.	FGD-I
Gerência de Segurança - GESEG	Gerente de Segurança	01	Livre provimento em comissão pelo Prefeito, dentre profissionais com graduação completa de nível superior.	CCG/FCG

Grupo 15.0 – Secretaria Municipal de Assuntos da Comunidade – SEMAC

Unidade Administrativa/Sigla	Denominação do Cargo	Quant.	Requisitos para provimento	Simbologia
Gabinete da Secretaria Municipal de Assuntos da Comunidade - SEMAC	Secretário Municipal de Assuntos da Comunidade	01	Livre provimento em comissão pelo Prefeito, dentre profissionais com graduação completa de nível superior.	Subsídio
Diretoria-Geral de Assuntos da Comunidade - DIGAC	Diretor-Geral de Assuntos da Comunidade	01	Livre provimento em comissão pelo Prefeito, dentre profissionais com graduação completa de nível superior.	CCD/FCD

ESTE DOCUMENTO FOI ASSINADO EM: 14/08/2025 15:14 -03:00 -03
PARA CONFERÊNCIA DO SEU CONTEÚDO ACESSE https://c.ipm.com.br/p38e8d69e275c3.

Gerência Administrativa e Financeira- GADAC	Gerente Administrativo e Financeiro	01	Livre provimento em comissão pelo Prefeito, dentre profissionais com graduação completa de nível superior.	CCG/FCG
Divisão de Atenção e Qualificação Profissional - DQUAP	Chefe de Divisão	01	Livre provimento em comissão pelo Prefeito, dentre servidores efetivos.	FGD-I

Grupo 16.0 – Secretaria Municipal de Cultura – SECULT

Unidade Administrativa/Sigla	Denominação do Cargo	Quant.	Requisitos para provimento	Simbologia
Gabinete da Secretaria Municipal de Cultura - SECULT	Secretário Municipal de Cultura	01	Livre provimento em comissão pelo Prefeito, dentre profissionais com graduação completa de nível superior.	Subsídio
Diretoria-Geral de Cultura - DICULT	Diretor-Geral de Cultura	01	Livre provimento em comissão pelo Prefeito, dentre profissionais com graduação completa de nível superior.	CCD/FCD
Gerência Administrativa e Financeira - GADFIN	Gerente Administrativo e Financeiro	01	Livre provimento em comissão pelo Prefeito, dentre profissionais com graduação completa de nível superior.	CCG/FCG
Divisão Administrativa e Financeira - DAFIN	Chefe de Divisão	01	Livre provimento em comissão pelo Prefeito, dentre servidores efetivos.	FGD-I
Gerência de Desenvolvimento Cultural e Eventos – GECEV -	Gerente de Desenvolvimento Cultural e Eventos	01	Livre provimento em comissão pelo Prefeito, dentre profissionais com graduação completa de nível superior.	CCG/FCG
Divisão de Artes Plásticas - DARTE	Chefe de Divisão	01	Livre provimento em comissão pelo Prefeito, dentre servidores efetivos.	FGD-I
Divisão de Biblioteca - DIBLI	Chefe de Divisão	01	Livre provimento em comissão pelo Prefeito, dentre servidores efetivos.	FGD-I
Divisão de Dança - DIDAN	Chefe de Divisão	01	Livre provimento em comissão pelo Prefeito, dentre servidores efetivos.	FGD-I
Divisão de Música - DMUSIC	Chefe de Divisão	01	Livre provimento em comissão pelo Prefeito, dentre servidores efetivos.	FGD-I

ESTE DOCUMENTO FOI ASSINADO EM: 14/08/2025 15:14 -03:00 -03
PARA CONFERÊNCIA DO SEU CONTEÚDO ACESSE https://c.ipm.com.br/p38e8d69e275c3.

Divisão de Museu – Imagem e Som - DMISO	Chefe de Divisão	01	Livre provimento em comissão pelo Prefeito, dentre servidores efetivos.	FGD-I
Divisão de Artes Circenses - DACIR	Chefe de Divisão	01	Livre provimento em comissão pelo Prefeito, dentre servidores efetivos.	FGD-I
Divisão de Cultura Popular - DPOP	Chefe de Divisão	01	Livre provimento em comissão pelo Prefeito, dentre servidores efetivos.	FGD-I
Divisão de Teatro e Artes Cênicas - DTACE	Chefe de Divisão	01	Livre provimento em comissão pelo Prefeito, dentre servidores efetivos.	FGD-I
Gerência do Teatro Municipal - GETEM	Gerente do Teatro Municipal	01	Livre provimento em comissão pelo Prefeito, dentre profissionais com graduação completa de nível superior.	CCG/FCG
Divisão Administrativa do Teatro Municipal- DATEM	Chefe de Divisão	01	Livre provimento em comissão pelo Prefeito, dentre servidores efetivos.	FGD-I

Grupo 17.0 – Secretaria Municipal de Agricultura e Desenvolvimento Rural – SEADE

Unidade Administrativa/Sigla	Denominação do Cargo	Quant.	Requisitos para provimento	Simbologia
Gabinete da Secretaria Municipal de Agricultura e Desenvolvimento Rural – SEADE	Secretário Municipal de Agricultura e Desenvolvimento Rural	01	Livre provimento em comissão pelo Prefeito, dentre profissionais com graduação completa de nível superior.	Subsídio
Diretoria-Geral de Agricultura e Desenvolvimento Rural - DIADES	Diretor-Geral de Agricultura e Desenvolvimento Rural	01	Livre provimento em comissão pelo Prefeito, dentre profissionais com graduação completa de nível superior.	CCD/FCD
Gerência de Fomento Agropecuário e Desenvolvimento Rural - GEFAR	Gerente de Fomento Agropecuário e Desenvolvimento Rural	01	Livre provimento em comissão pelo Prefeito, dentre profissionais com graduação completa de nível superior.	CCG/FCG
Divisão de Fiscalização de Produtos de Origem Animal e Vegetal - DFPAV	Chefe de Divisão	01	Livre provimento em comissão pelo Prefeito, dentre servidores efetivos.	FGD-I
Divisão de Segurança Alimentar e Nutricional - DISAL	Chefe de Divisão	01	Livre provimento em comissão pelo Prefeito, dentre servidores efetivos.	FGD-I

ESTE DOCUMENTO FOI ASSINADO EM: 14/08/2025 15:14 -03:00 -03
PARA CONFERÊNCIA DO SEU CONTEÚDO ACESSE https://c.ipm.com.br/p38e8d69e275c3.

Divisão de Conservação de Estradas Rurais - DICON	Chefe de Divisão	01	Livre provimento em comissão pelo Prefeito, dentre servidores efetivos.	FGD-I
Divisão de Desenvolvimento e Apoio Rural - DIDES	Chefe de Divisão	01	Livre provimento em comissão pelo Prefeito, dentre servidores efetivos.	FGD-I
Divisão de Feiras de Produtores Rurais e Agroindústria - DIPROA	Chefe de Divisão	01	Livre provimento em comissão pelo Prefeito, dentre servidores efetivos.	FGD-I

Grupo 18.0 – Secretaria Municipal de Esportes – SESP

Unidade Administrativa/Sigla	Denominação do Cargo	Quant.	Requisitos para provimento	Simbologia
Gabinete da Secretaria Municipal de Esportes - SESP	Secretário Municipal de Esportes	01	Livre provimento em comissão pelo Prefeito, dentre profissionais com graduação completa de nível superior.	Subsídio
Diretoria Administrativa - DIADM	Diretor Administrativo	01	Livre provimento em comissão pelo Prefeito, dentre profissionais com graduação completa de nível superior.	CCD/FCD
Gerência Administrativa - GEADM	Gerente Administrativo	01	Livre provimento em comissão pelo Prefeito, dentre profissionais com graduação completa de nível superior.	CCG/FCG
Divisão de Apoio Administrativo - DIADM	Chefe de Divisão	01	Livre provimento em comissão pelo Prefeito, dentre servidores efetivos.	FGD-I
Divisão de Recursos Humanos Setorial - DIRHS	Chefe de Divisão	01	Livre provimento em comissão pelo Prefeito, dentre servidores efetivos.	FGD-I
Divisão de Almoxarifado e Suprimentos - DISUP	Chefe de Divisão	01	Livre provimento em comissão pelo Prefeito, dentre servidores efetivos.	FGD-I
Divisão de Manutenções - DIMAN	Chefe de Divisão	01	Livre provimento em comissão pelo Prefeito, dentre servidores efetivos.	FGD-I
Divisão de Apoio a Complexos Esportivos - DIACE	Chefe de Divisão	01	Livre provimento em comissão pelo Prefeito, dentre servidores efetivos.	FGD-I

ESTE DOCUMENTO FOI ASSINADO EM: 14/08/2025 15:14 -03:00 -03
PARA CONFERÊNCIA DO SEU CONTEÚDO ACESSE https://c.ipm.com.br/p38e8d69e275c3.

Diretoria de Esportes - DIESP	Diretor de Esportes	01	Livre provimento em comissão pelo Prefeito, dentre profissionais com graduação completa de nível superior.	CCD/FCD
Gerência de Esportes - GEESP	Gerente de Esportes	01	Livre provimento em comissão pelo Prefeito, dentre profissionais com graduação completa de nível superior.	CCG/FCG
Divisão de Esporte de Formação - DEFOR	Chefe de Divisão	01	Livre provimento em comissão pelo Prefeito, dentre servidores efetivos.	FGD-I
Divisão de Esporte de Rendimento - DEREN	Chefe de Divisão	01	Livre provimento em comissão pelo Prefeito, dentre servidores efetivos.	FGD-I
Divisão de Incentivo ao Esporte - DIESP	Chefe de Divisão	01	Livre provimento em comissão pelo Prefeito, dentre servidores efetivos.	FGD-I
Divisão de Paradesporto - DIPAR	Chefe de Divisão	01	Livre provimento em comissão pelo Prefeito, dentre servidores efetivos.	FGD-I
Gerência de Eventos - GEVEN	Gerente de Eventos	01	Livre provimento em comissão pelo Prefeito, dentre profissionais com graduação completa de nível superior.	CCG/FCG
Divisão de Recreação e Lazer - DIREC	Chefe de Divisão	01	Livre provimento em comissão pelo Prefeito, dentre servidores efetivos.	FGD-I
Divisão de Fomento à Atividade Física - DIFAF	Chefe de Divisão	01	Livre provimento em comissão pelo Prefeito, dentre servidores efetivos.	FGD-I
Divisão de Esporte Comunitário - DECOM	Chefe de Divisão	01	Livre provimento em comissão pelo Prefeito, dentre servidores efetivos.	FGD-I
Divisão de Atenção à Juventude - DAJUN	Chefe de Divisão	01	Livre provimento em comissão pelo Prefeito, dentre servidores efetivos.	FGD-I

ESTE DOCUMENTO FOI ASSINADO EM: 14/08/2025 15:14 -03:00 -03
PARA CONFERÊNCIA DO SEU CONTEÚDO ACESSE https://c.ipm.com.br/p38e8d69e275c3.

II – Dos Cargos de Assessores

Denominação do Cargo	Requisitos	Vagas	Simbologia do cargo em comissão	Simbologia de Função de Confiança
Assessor I	Livre provimento em comissão pelo Prefeito, dentre profissionais com ensino médio completo.	15	CCA-I	FCA-I
Assessor II	Livre provimento em comissão pelo Prefeito, dentre profissionais com ensino fundamental completo.	21	CCA-II	FCA-II
Assessor III	Livre provimento em comissão pelo Prefeito, dentre profissionais com ensino fundamental completo.	11	CCA-III	FCA-III
Assessor IV	Livre provimento em comissão pelo Prefeito, dentre profissionais com ensino fundamental completo.	11	CCA-IV	FCA-IV
Assessor V	Livre provimento em comissão pelo Prefeito, dentre profissionais com ensino fundamental completo.	11	CCA-V	FCA-V

ESTE DOCUMENTO FOI ASSINADO EM: 14/08/2025 15:14 -03:00 -03
PARA CONFERÊNCIA DO SEU CONTEÚDO ACESSE https://c.ipm.com.br/p38e8d69e275c3.

ANEXO II

ORGANOGRAMA DA ESTRUTURA ORGANIZACIONAL

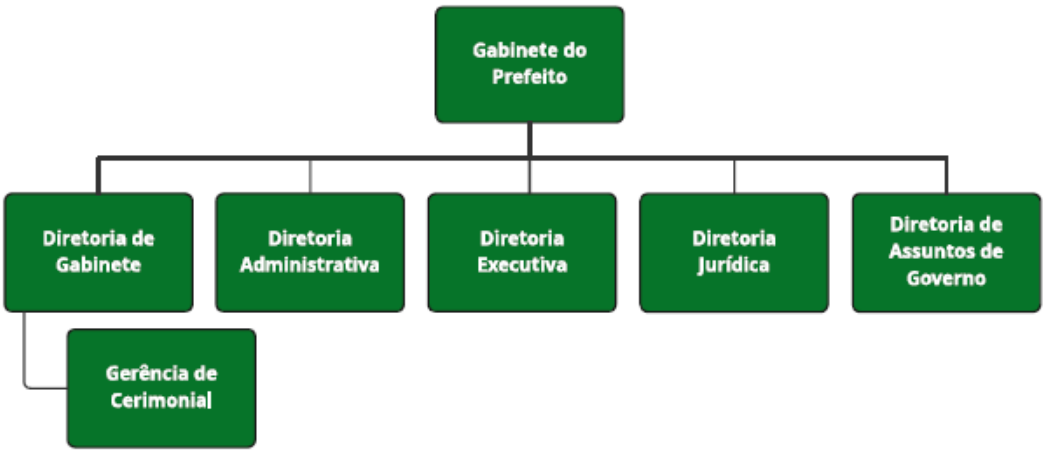

ESTE DOCUMENTO FOI ASSINADO EM: 14/08/2025 15:14 -03:00 -03
PARA CONFERÊNCIA DO SEU CONTEÚDO ACESSE https://c.ipm.com.br/p38e8d69e275c3.

Coordenação-Geral de Governo - CGOV

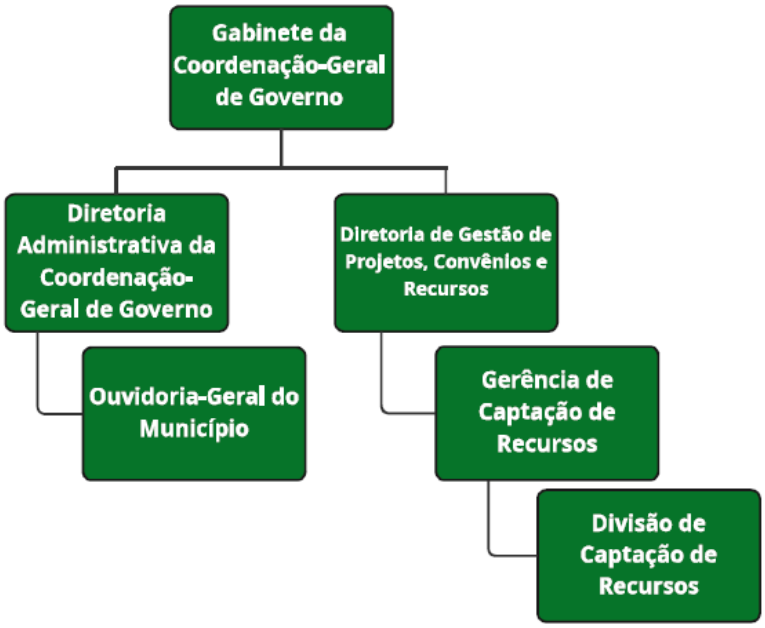

ESTE DOCUMENTO FOI ASSINADO EM: 14/08/2025 15:14 -03:00 -03
PARA CONFERÊNCIA DO SEU CONTEÚDO ACESSE https://c.ipm.com.br/p38e8d69e275c3.

Procuradoria-Geral do Município - PROGE

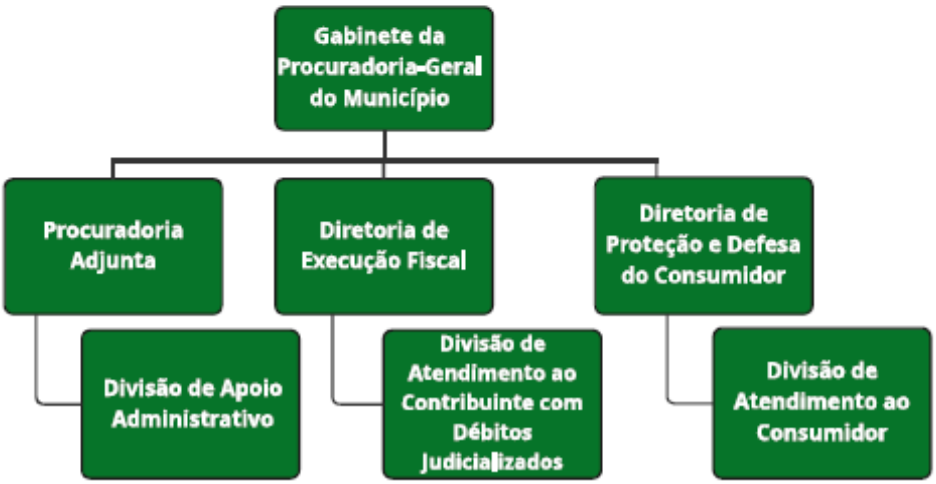

ESTE DOCUMENTO FOI ASSINADO EM: 14/08/2025 15:14 -03:00 -03
PARA CONFERÊNCIA DO SEU CONTEÚDO ACESSE https://c.ipm.com.br/p38e8d69e275c3.

Unidade Central de Controle Interno - UCCI



ESTE DOCUMENTO FOI ASSINADO EM: 14/08/2025 15:14 -03:00 -03
PARA CONFERÊNCIA DO SEU CONTEÚDO ACESSE https://c.ipm.com.br/p38e8d69e275c3.

Secretaria Municipal de Comunicação - SECOM

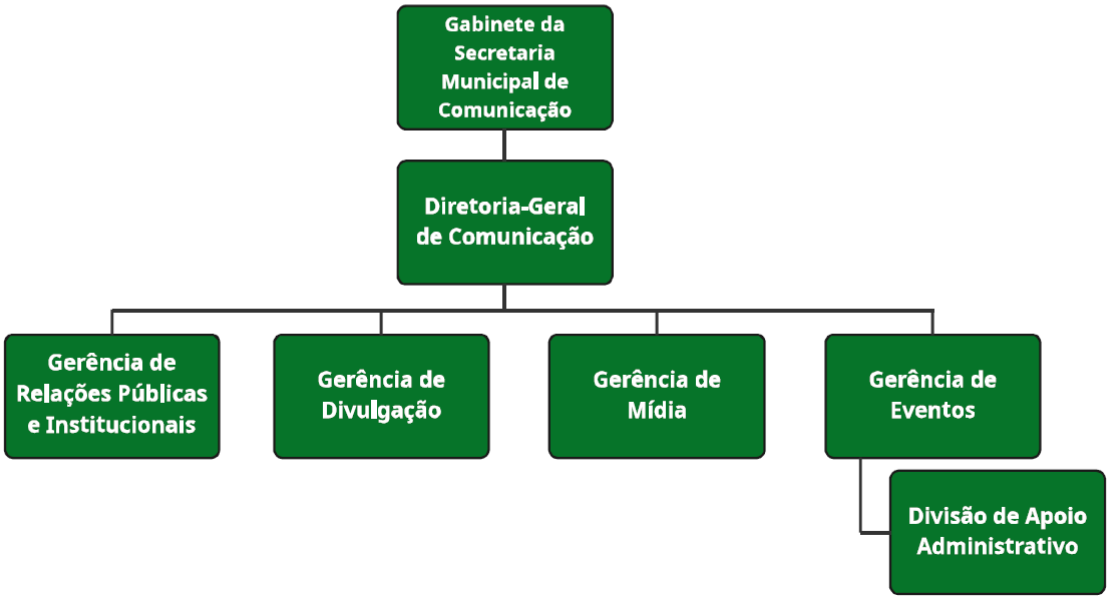

ESTE DOCUMENTO FOI ASSINADO EM: 14/08/2025 15:14 -03:00 -03
PARA CONFERÊNCIA DO SEU CONTEÚDO ACESSE https://c.ipm.com.br/p38e8d69e275c3.

PREFEITURA DE CAMPO MOURÃO

CAMPO MOURÃO | CIDADE ESCOLA

Secretaria Municipal de Administração - SEADM

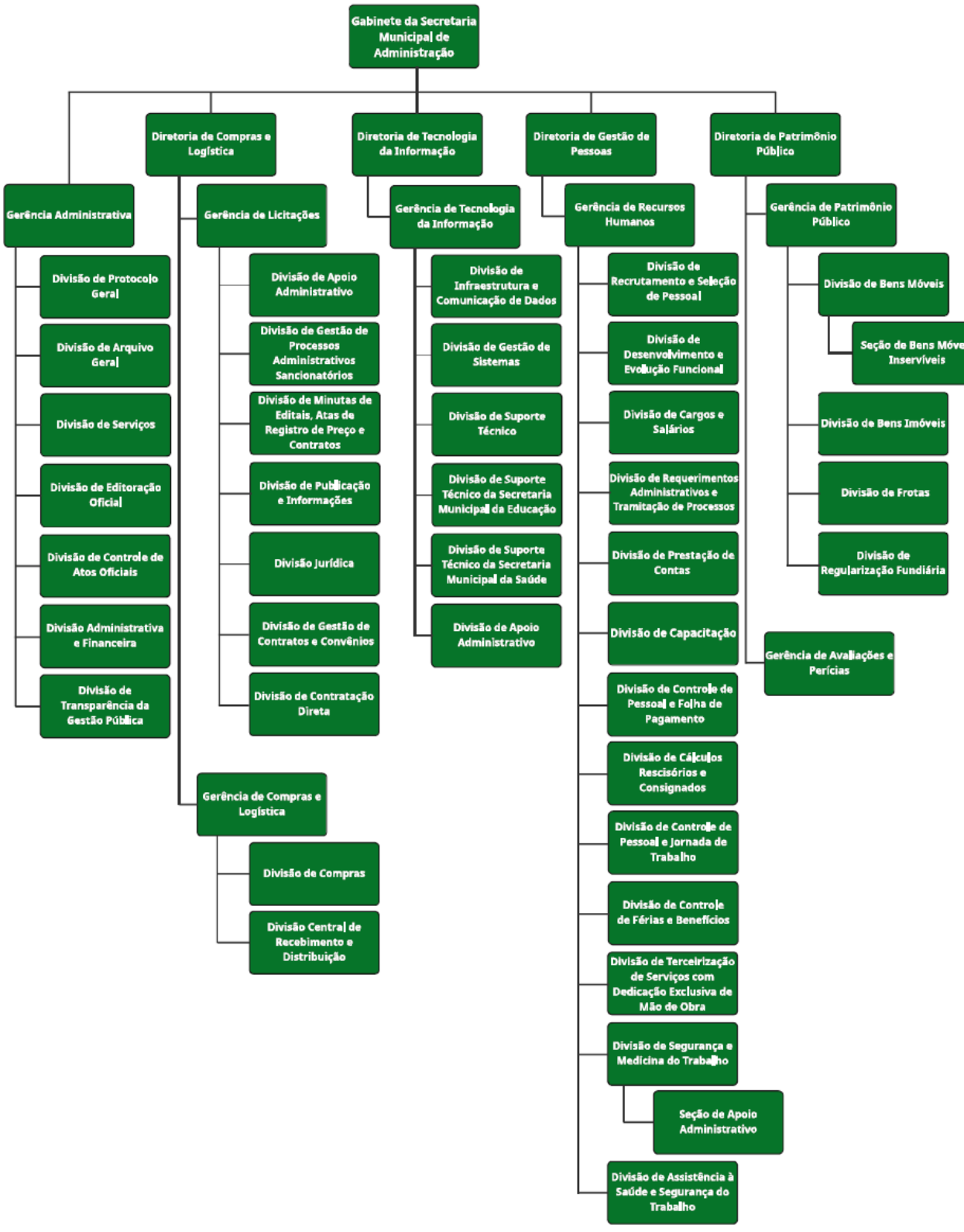

ESTE DOCUMENTO FOI ASSINADO EM: 14/08/2025 15:14 -03:00 -03
PARA CONFERÊNCIA DO SEU CONTEÚDO ACESSE https://c.ipm.com.br/p38e8d69e275c3.

Secretaria Municipal de Finanças e Orçamento - SEFIN



ESTE DOCUMENTO FOI ASSINADO EM: 14/08/2025 15:14 -03:00 -03
PARA CONFERÊNCIA DO SEU CONTEÚDO ACESSE https://c.ipm.com.br/p38e8d69e275c3.

Secretaria Municipal de Controle Urbano e Fiscalização - SECFI

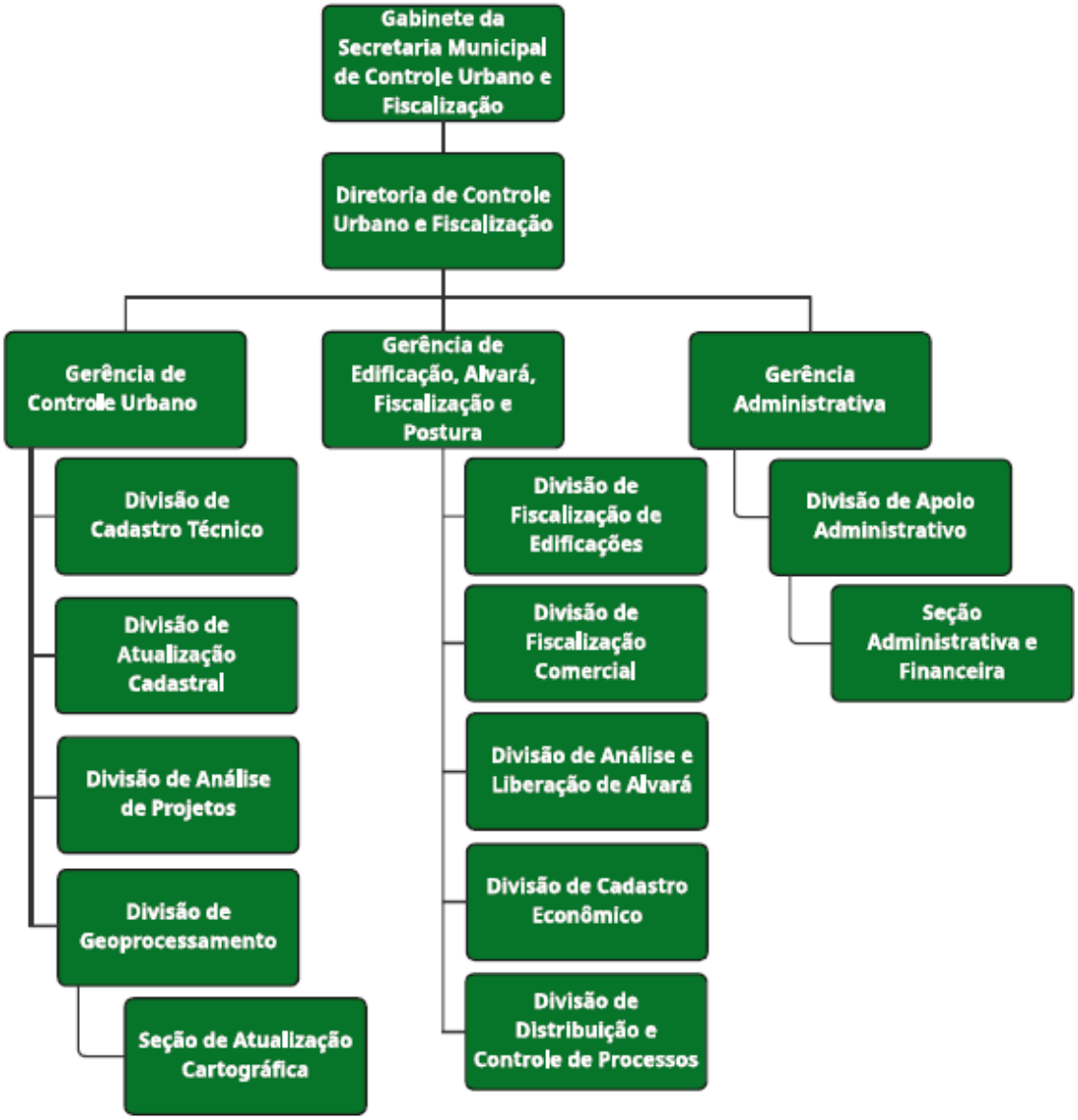

ESTE DOCUMENTO FOI ASSINADO EM: 14/08/2025 15:14 -03:00 -03
PARA CONFERÊNCIA DO SEU CONTEÚDO ACESSE https://c.ipm.com.br/p38e8d69e275c3.

Secretaria Municipal da Educação - SECED

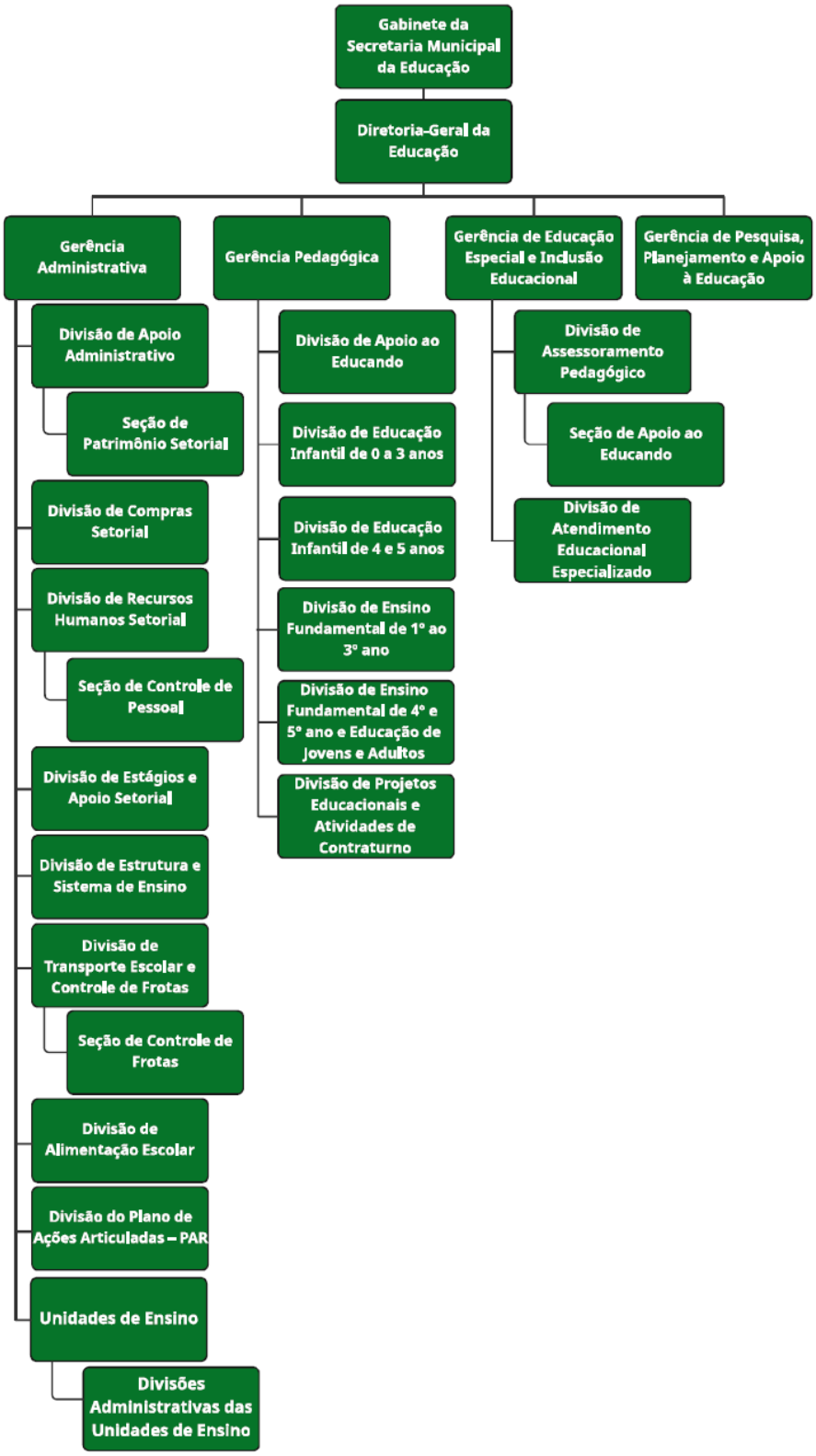

ESTE DOCUMENTO FOI ASSINADO EM: 14/08/2025 15:14 -03:00 -03
PARA CONFERÊNCIA DO SEU CONTEÚDO ACESSE https://c.ipm.com.br/p38e8d69e275c3.

Secretaria Municipal da Saúde - SESAU

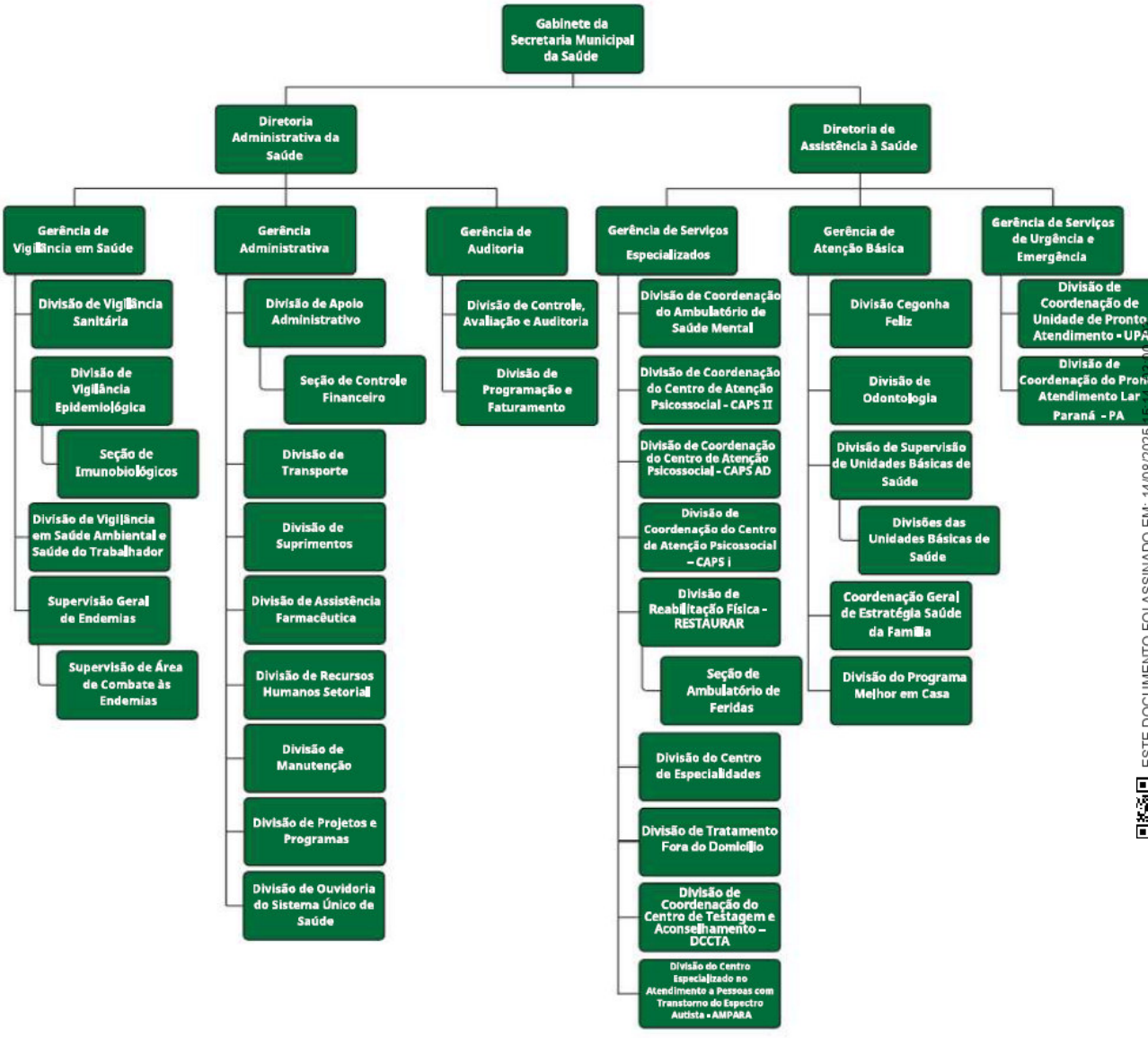

ESTE DOCUMENTO FOI ASSINADO EM: 14/08/2025 15:14:30:03
PARA CONFERÊNCIA DO SEU CONTEÚDO ACESSE https://cipm.com.br/p38e8d69e275c3.

Secretaria Municipal de Assistência Social - SEASO

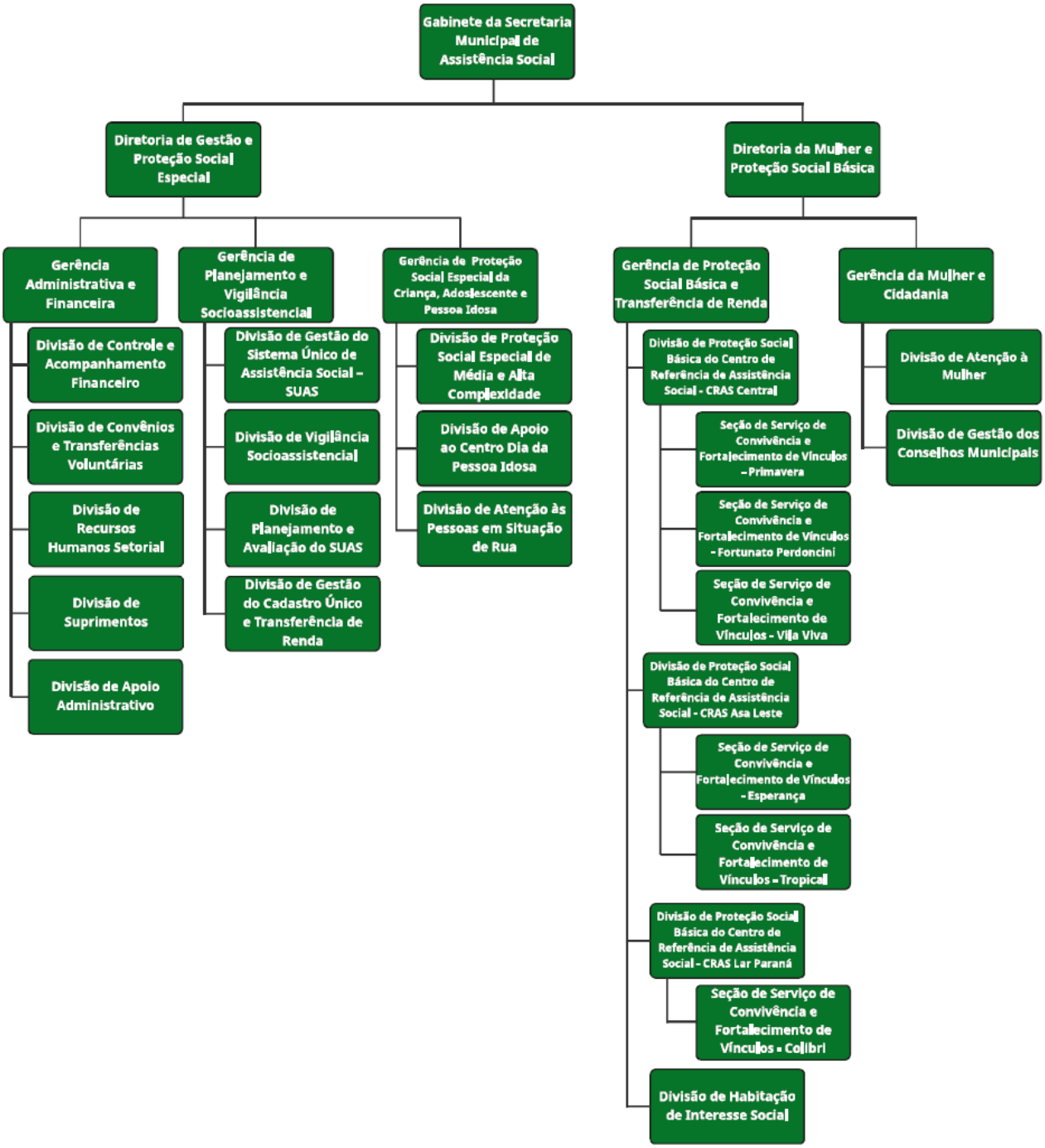

ESTE DOCUMENTO FOI ASSINADO EM: 14/08/2025 15:14 -03:00 -03
PARA CONFERÊNCIA DO SEU CONTEÚDO ACESSE https://c.ipm.com.br/p38e8d69e275c3.

Secretaria Municipal de Meio Ambiente e Bem-Estar Animal - SEMA

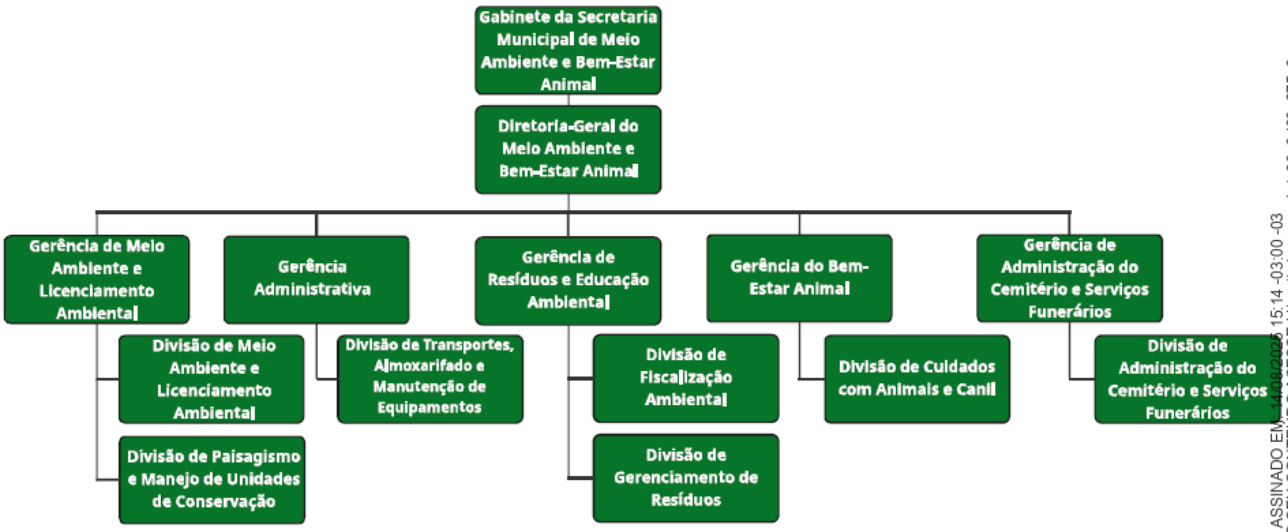

ESTE DOCUMENTO FOI ASSINADO EM 14/10/2025 15:14 -03:00 -03
PARA CONFERÊNCIA DO SEU CONTEÚDO ACESSE https://c.ipm.com.br/p38e8d69e275c3.

Secretaria Municipal de Inovação e Desenvolvimento Econômico - SEIDEC

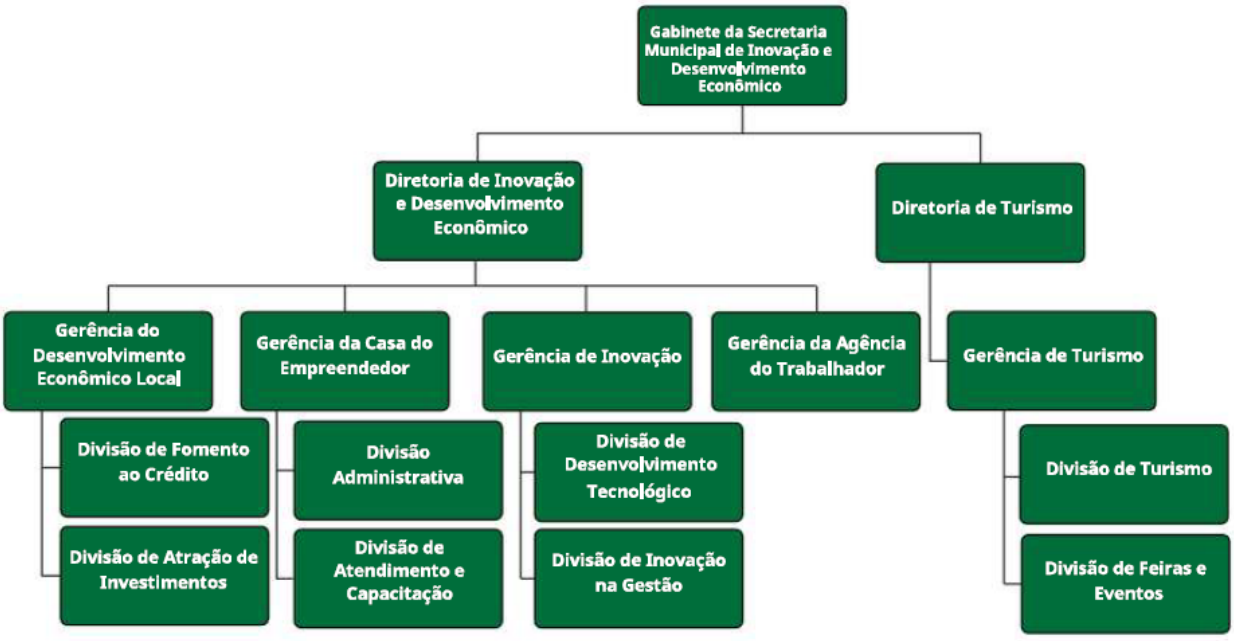

ESTE DOCUMENTO FOI ASSINADO EM: 14/08/2025 15:14 -03:00 -03
PARA CONFERÊNCIA DO SEU CONTEÚDO ACESSE https://c.ipm.com.br/p38e8d69e275c3.

Secretaria Municipal de Infraestrutura, Segurança e Mobilidade Urbana - SEIMOB

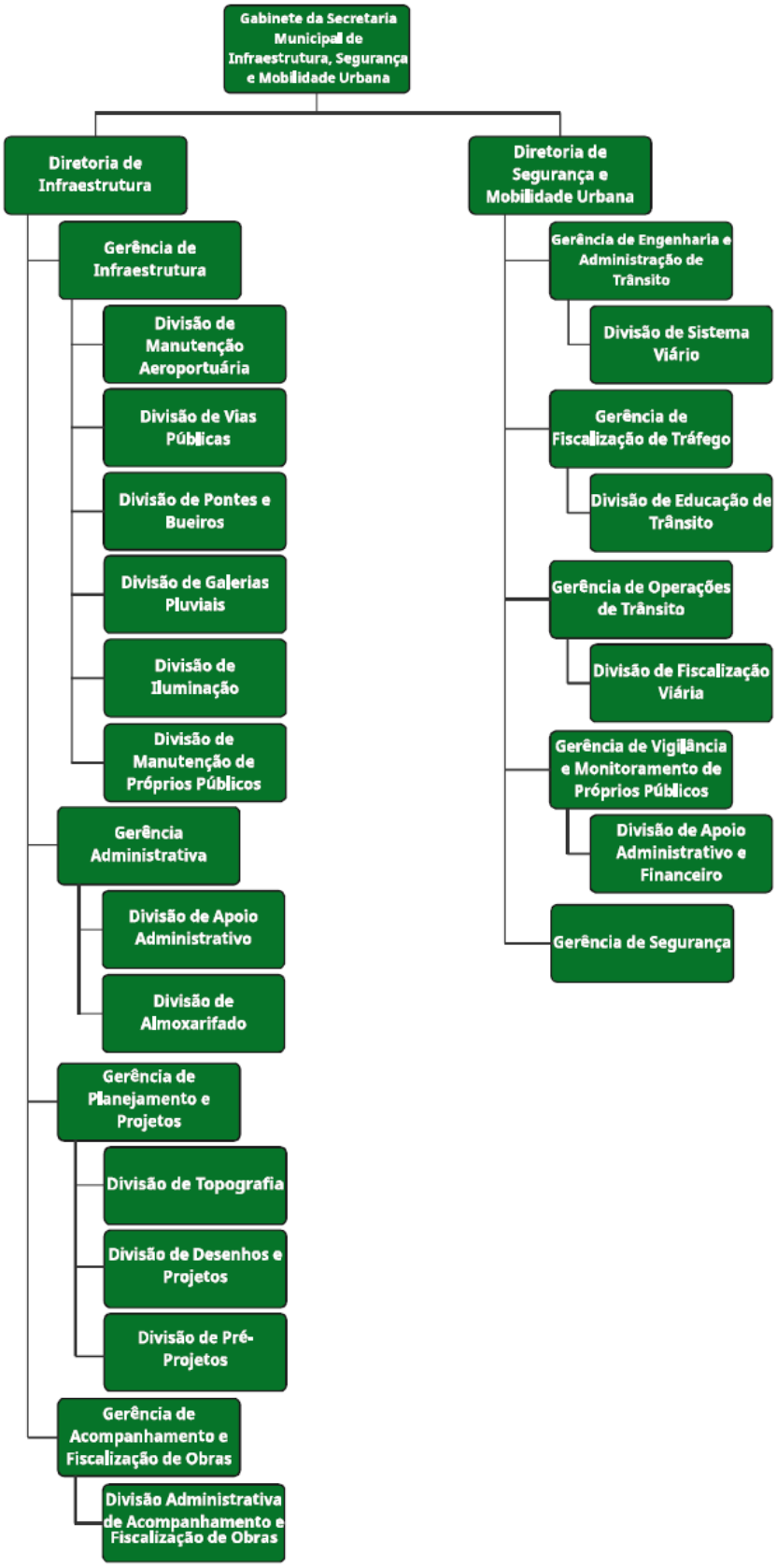

ESTE DOCUMENTO FOI ASSINADO EM: 14/08/2025 15:14 -03:00 -03
PARA CONFERÊNCIA DO SEU CONTEÚDO ACESSE https://c.ipm.com.br/p38e8d69e275c3.

Secretaria Municipal de Assuntos da Comunidade - SEMAC

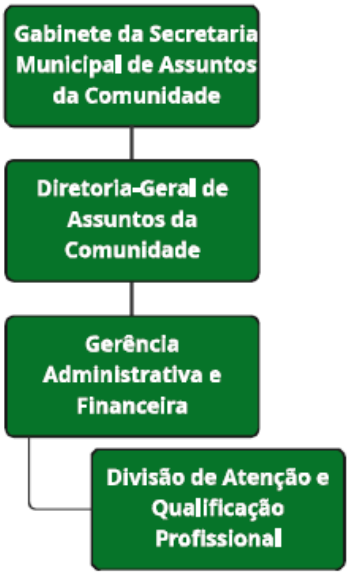

ESTE DOCUMENTO FOI ASSINADO EM: 14/08/2025 15:14 -03:00 -03
PARA CONFERÊNCIA DO SEU CONTEÚDO ACESSE https://c.ipm.com.br/p38e8d69e275c3.

Secretaria Municipal de Cultura - SECULT

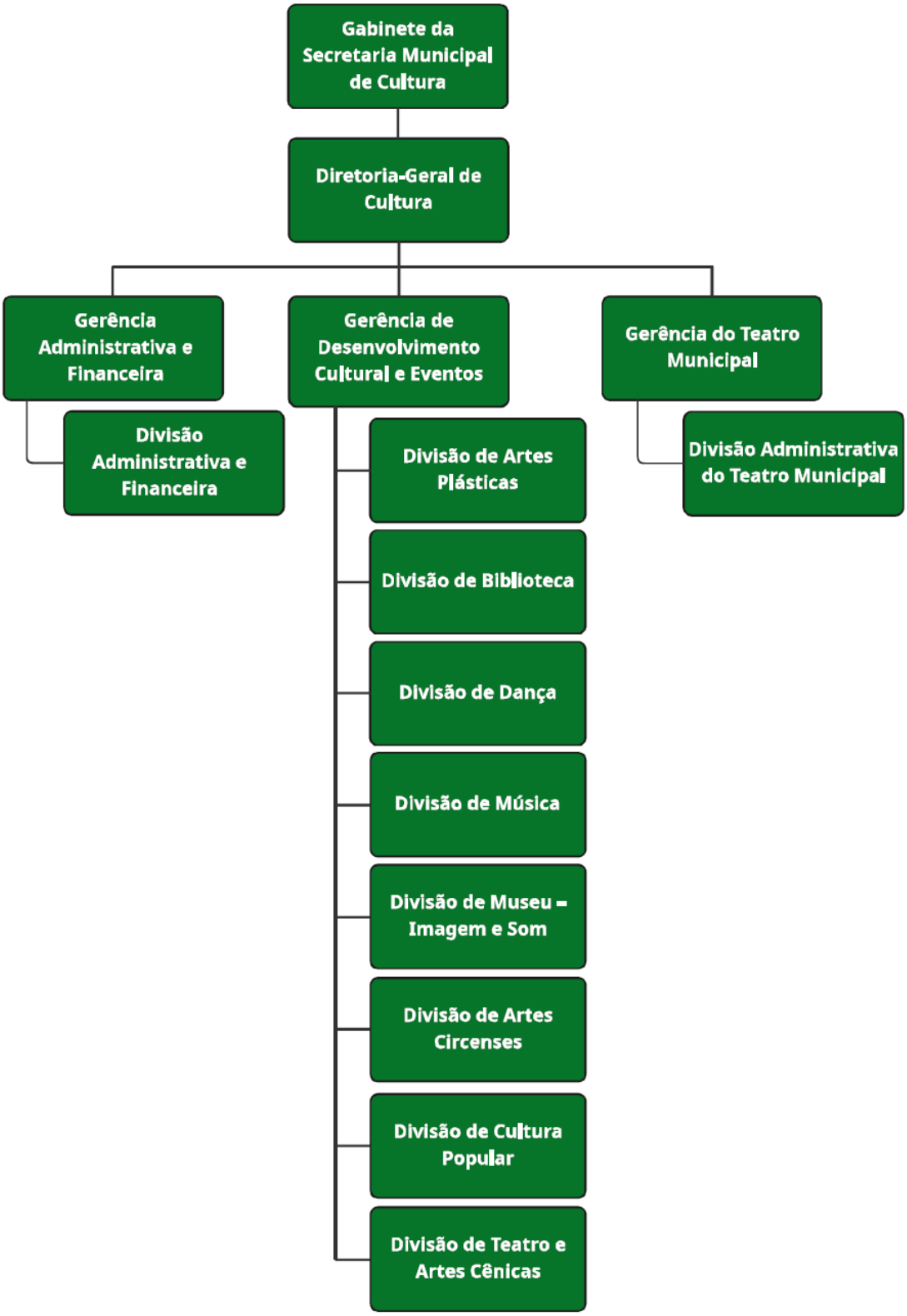

ESTE DOCUMENTO FOI ASSINADO EM: 14/08/2025 15:14 -03:00 -03
PARA CONFERÊNCIA DO SEU CONTEÚDO ACESSE https://c.ipm.com.br/p38e8d69e275c3.

Secretaria Municipal de Agricultura e Desenvolvimento Rural - SEADE

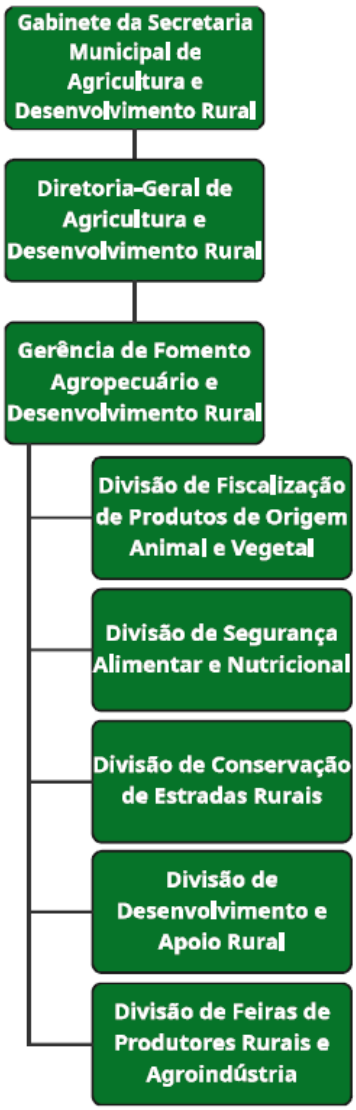

ESTE DOCUMENTO FOI ASSINADO EM: 14/08/2025 15:14 -03:00 -03
PARA CONFERÊNCIA DO SEU CONTEÚDO ACESSE https://c.ipm.com.br/p38e8d69e275c3.

Secretaria Municipal de Esportes - SESP

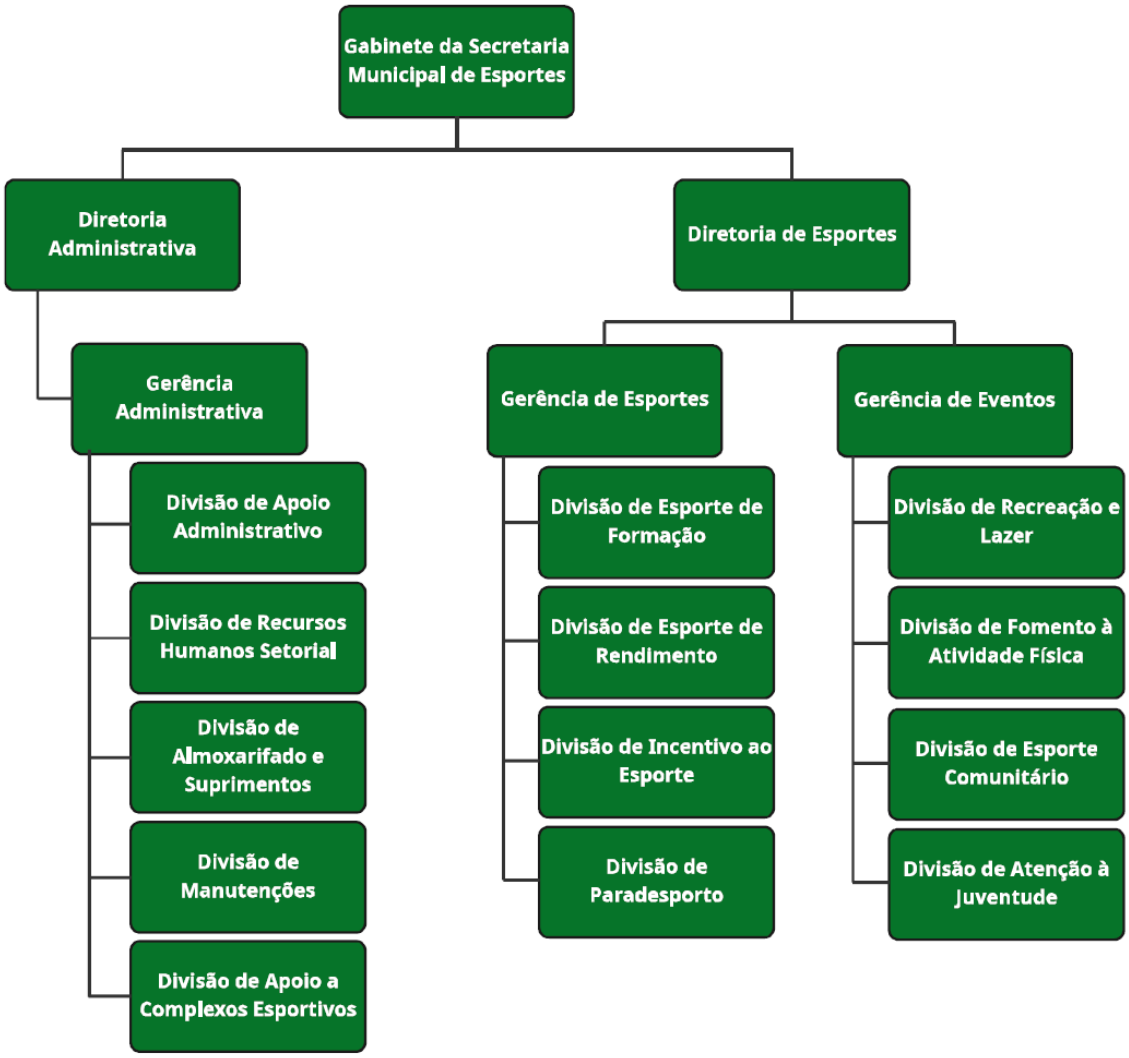

ESTE DOCUMENTO FOI ASSINADO EM: 14/08/2025 15:14 -03:00 -03
PARA CONFERÊNCIA DO SEU CONTEÚDO ACESSE https://c.ipm.com.br/p38e8d69e275c3.

MENSAGEM JUSTIFICATIVA AO PROJETO DE LEI N°

Senhor Presidente,

Senhores Vereadores:

Encaminho para apreciação de Vossas Senhorias o Projeto de Lei que “Acresce e altera dispositivos e os Anexos I e II da Lei nº 4.859, de 30 de abril de 2025, que dispõe sobre a Estrutura Organizacional do Poder Executivo do Município de Campo Mourão, e dá outras providências”.

O presente Projeto de Lei visa retificar alguns erros materiais vislumbrados nos artigos 12, 28, 64, 182, 183, 200 a 203, 273, 278, 291 e 303, da Lei nº 4.859, de 30 de abril de 2025, após a sua publicação.

Ainda, propõe-se a alteração do Anexo I (Estrutura Organizacional) da citada Lei, objetivando a retificação na nomenclatura de algumas unidades Administrativas e, consequentemente, as respectivas alterações no Anexo II, tendo em vista que se trata do Organograma da Estrutura Organizacional.

Dentre as alterações identificadas, tem-se a substituição de “CAPS I” por “CAPS i”.

Os Centros de Atenção Psicossocial (CAPS) é um programa do governo, especificamente do Ministério da Saúde, que faz parte da Rede de Atenção Psicossocial (RAPS) do Sistema Único de Saúde (SUS) e são serviços de saúde mental abertos e comunitários que buscam oferecer tratamento e apoio a pessoas com transtornos mentais, incluindo aqueles relacionados ao uso de álcool e outras drogas.

O Ministério da Saúde do Governo Federal esclarece:

> *“Os Centros de Atenção Psicossocial (CAPS) são lugares onde oferecem serviços de saúde abertos para a comunidade. Uma equipe diversificada trabalha em conjunto para atender às necessidades de saúde mental das pessoas, incluindo aquelas que enfrentam desafios relacionados as necessidades decorrentes do uso prejudicial de álcool e outras drogas. Esses serviços estão disponíveis na região e são especialmente focados em ajudar em situações difíceis ou no processo de reabilitação psicossocial.*

ESTE DOCUMENTO FOI ASSINADO EM: 14/08/2025 15:14 -03:00 -03
PARA CONFERÊNCIA DO SEU CONTEÚDO ACESSE https://c.ipm.com.br/p38e8d69e275c3.

CAPS I: *Atende pessoas de todas as faixas etárias que apresentam prioritariamente intenso sofrimento psíquico decorrente de problemas mentais graves e persistentes, incluindo aqueles relacionados as necessidades decorrentes do uso prejudicial de álcool e outras drogas, e outras situações clínicas que impossibilitem estabelecer laços sociais e realizar projetos de vida. Indicado para municípios ou regiões de saúde com população acima de 15 mil habitantes.*

CAPS II: *Atende prioritariamente pessoas em intenso sofrimento psíquico decorrente de problemas mentais graves e persistentes, incluindo aqueles relacionados ao uso decorrente de álcool e outras drogas, e outras situações clínicas que impossibilitem estabelecer laços sociais e realizar projetos de vida. Indicado para municípios ou regiões de saúde com população acima de 70 mil habitantes.*

CAPS i*: Atende crianças e adolescentes que apresentam prioritariamente intenso sofrimento psíquico decorrente de problemas mentais graves e persistentes, incluindo aqueles relacionados ao uso decorrente de álcool e outras drogas, e outras situações clínicas que impossibilitem estabelecer laços sociais e realizar projetos de vida. Indicado para municípios ou regiões com população acima de 70 mil habitantes.*

CAPS ad Álcool e Drogas*: Atende pessoas de todas as faixas etárias que apresentam intenso sofrimento psíquico decorrente do uso de álcool e outras drogas, e outras situações clínicas que impossibilitem estabelecer laços sociais e realizar projetos de vida. Indicado para municípios ou regiões de saúde com população acima de 70 mil habitantes.*

CAPS III*: Atende prioritariamente pessoas em intenso sofrimento psíquico decorrente de problemas mentais graves e persistentes, incluindo aqueles relacionados ao uso decorrente de álcool e outras drogas, e outras situações clínicas que impossibilitem estabelecer laços sociais e realizar projetos de vida."*

Como se vê, "CAPS I" é uma modalidade para municípios entre 15.000 a 70.000 habitantes, o que não é o caso de Campo Mourão. Por isso, evitando equívocos entre "CAPS I" e "CAPS i", propõe-se a referida correção.

Outro apontamento a ser exemplificado é a Divisão de Atualização Cadastral da Secretaria Municipal de Controle e Fiscalização – SECFI, que na atual Lei consta erroneamente a simbologia "FGS, cargo Chefe de Seção", quando o correto é a simbologia "FGD-I (Função Gratificada de Divisão), cargo Chefe de Divisão".

ESTE DOCUMENTO FOI ASSINADO EM: 14/08/2025 15:14 -03:00 -03
PARA CONFERÊNCIA DO SEU CONTEÚDO ACESSE https://c.ipm.com.br/p38e8d69e275c3.

Esta proposição também objetiva a alteração dos artigos 9º, § 2º, 376 e 377, haja vista que a redação do artigo 376, que fixou a data de 31/12/2025 para extinção da Fundação de Esportes de Campo Mourão – FECAM, poderia ocasionar problemas a esta quando da baixa junto a Receita Federal.

Isto porque a Receita Federal registraria a baixa da FECAM em 31/12/2025 e, por conseguinte, o Tribunal de Contas também assim o faria, o que prejudicaria a prática dos atos descritos no artigo 377. Então, juntamente com a Secretaria Municipal de Finanças e Orçamento, buscando evitar problemas futuros com o processo de extinção da nominada Fundação, propõe-se a alteração dos citados dispositivos.

Conforme dito alhures, este Projeto de Lei objetiva apenas retificações de erros materiais, não havendo qualquer mudança significativa, como criação de cargos, de unidades administrativas ou alteração de valores de vencimentos, motivo pelo qual não se faz necessária a apresentação de estimativa de impacto financeiro, haja vista que não há incremento de despesas com pessoal na presente proposição.

Destarte, respeitosamente, submeto o presente Projeto de Lei a essa Egrégia Casa Legislativa e requeiro sua **tramitação em regime de urgência**, nos termos do artigo 32 da Lei Orgânica do Município, haja vista a necessidade de retificação dos apontados erros materiais para que não haja equívocos por parte da Gerência de Recursos Humanos quando dos registros mensais de dados e informações nas fichas funcionais dos servidores, bem como dos serviços prestados pela Secretaria Municipal de Saúde no caso da nomenclatura do “CAPS i”.

Na oportunidade, renovo aos Nobres Edis os meus votos de profundo respeito e admiração.

Campo Mourão, 14 de agosto de 2025

Assinado eletronicamente por:
João Douglas Fabrício
606.115.379-15
14/08/2025 15:14:11

João Douglas Fabrício
Prefeito Municipal

ESTE DOCUMENTO FOI ASSINADO EM: 14/08/2025 15:14 -03:00 -03
PARA CONFERÊNCIA DO SEU CONTEÚDO ACESSE https://c.ipm.com.br/p38e8d69e275c3.

DECLARAÇÃO

Declaro para fins de cumprimento ao disposto no artigo 16, inciso II, da Lei de Responsabilidade Fiscal, que o presente Projeto de Lei, que “Acresce e altera dispositivos e os Anexos I e II da Lei nº 4.859, de 30 de abril de 2025, que dispõe sobre a Estrutura Organizacional do Poder Executivo do Município de Campo Mourão, e dá outras providências”, está adequado do ponto de vista orçamentário e financeiro com a Lei Orçamentária Anual, possuindo compatibilidade com o Plano Plurianual e com a Lei de Diretrizes Orçamentárias.

Sendo o que se apresenta para o momento, firmo a presente Declaração.

PAÇO MUNICIPAL “10 DE OUTUBRO”
Campo Mourão, 14 de agosto de 2025

João Douglas Fabrício
Prefeito Municipal

ESTE DOCUMENTO FOI ASSINADO EM: 14/08/2025 15:14 -03:00 -03
PARA CONFERÊNCIA DO SEU CONTEÚDO ACESSE https://c.ipm.com.br/p38e8d69e275c3.