Câmara Municipal de Cascavel
ESTADO DO PARANÁ

INDICAÇÃO N.º 1276 , DE 2022
(Proponente: Vereador Professor Santello/PTB)

CÂMARA MUNICIPAL DE CASCAVEL
Recebido em 22/09/22
Protocolo

Excelentíssimo Senhor Presidente da Câmara Municipal de Cascavel

INDICO, nos termos do art. 143, do Regimento Interno desta Casa de Leis, seja encaminhado expediente ao Poder Público Municipal, perante a Autarquia de Mobilidade, Trânsito e Cidadania de Cascavel - Transitar, solicitando estudos para viabilizar a alteração de trajeto do transporte coletivo, referente a linha Lago Azul, passando pelas ruas Serra do Cadeado, Medianeira e Serra Negra.

É a Indicação. Sala das Sessões.
Cascavel, 21 de setembro de 2022.

Professor Santello
Vereador /PTB

Justificação

A presente indicação tem por objetivo solicitar a essa autarquia para que realize estudos para viabilizar alteração de trajeto do transporte coletivo, que atende a linha Lago Azul, para que passe a circular pelas ruas Serra do Cadeado, Medianeira e Serra Negra, por solicitação da comunidade local.

Lembramos que o transporte coletivo, que tem como característica principal o transporte conjunto de passageiro, é considerado pela Constituição Federal como serviço essencial, ou seja, devendo atender toda a comunidade, sem nenhum tipo de diferenciação, de modo que todas as pessoas possam se beneficiar da facilitação da mobilidade urbana que esse modelo de transporte oferece.

Diante disse devido as obras de construção da ponte na rua Medianeira que ligará os loteamentos Colmeia e Sarah Eliza e demais bairros vizinhos, diversos munícipes procuraram este vereador, com a finalidade de antecipar os estudos referente a essa alteração de trajeto que beneficiará todos os moradores dessas proximidades, possibilitando melhor acessibilidade e comodidade.

Conto com sua atenção para o atendimento a esta solicitação.

CONFERIDO
DIRETORIA LEGISLATIVA



Alteração de trajeto de transporte coletivo linha lago azul para atender no dos sentidos passando pelas ruas Serra do Cadeado/Medianeira/Serra Negra

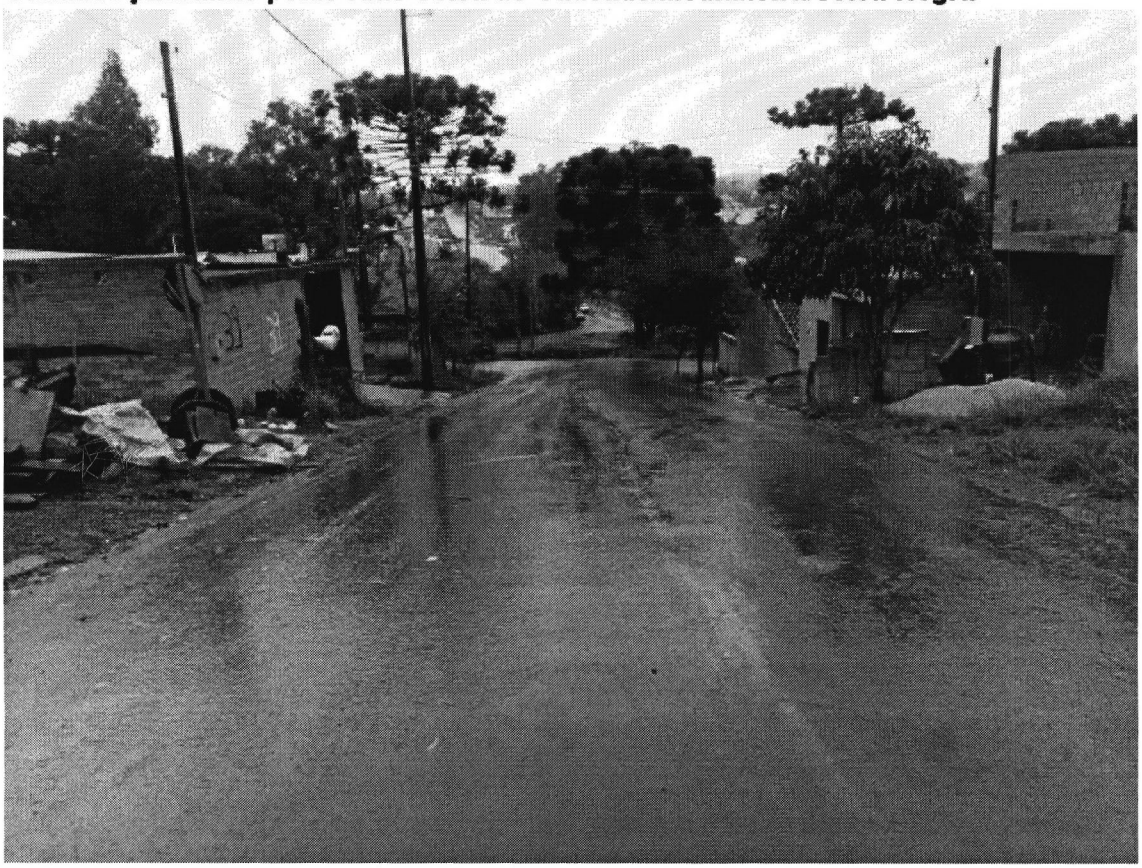





Rua Pernambuco 1843 – Centro – CEP 85810-021 – Cascavel – Paraná Fone (45) 3321-8812
Fax (45) 3321-8881 – www.camaracascavel.pr.gov.br – E-mail: cecd@camaracascavel.pr.gov.br