ESTADO DA PARAÍBA
CÂMARA MUNICIPAL DE CAMPINA GRANDE
(CASA DE FÉLIX ARAÚJO)
GABINETE DO VEREADORA ANINHA CARDOSO

REQUERIMENTO

ETIQUETA	ADIADO ____/_____/2026	DESPACHO Aprovado em _____/_____/2026 Presidente 1º Secretário

EMENTA: SOLICITA AO EXCELENTÍSSIMO PREFEITO BRUNO CUNHA LIMA E AO EXCELENTÍSSIMO SECRETÁRIO DE OBRAS JOAB MACHADO A ADOÇÃO, EM CARÁTER DE URGÊNCIA, DE PROVIDÊNCIAS PARA A PAVIMENTAÇÃO ASFÁLTICA DA RUA MANOEL LEONARDO GOMES, JARDIM PAULISTANO-CAMPINA GRANDE, PB

Senhores Vereadores,
Senhoras Vereadoras,

Requeiro, na forma regimental, que seja encaminhada solicitação à Secretaria de Obras de Campina Grande, SECOB, para que seja realizada, **em caráter de urgência**, a pavimentação asfáltica da Rua Manoel Leonardo Gomes, situada no bairro Jardim Paulistano, no município de Campina Grande.

A presente proposição visa atender a uma demanda urgente da comunidade local, considerando que a referida via constitui importante eixo de circulação da rede de transporte coletivo urbano, sendo utilizada regularmente por ônibus que realizam o translado de moradores para diversas regiões da cidade. Atualmente, a ausência de pavimentação adequada tem ocasionado inúmeros transtornos à população, especialmente aos moradores, motoristas e pedestres que trafegam pelo local. Em períodos chuvosos, verificam-se alagamentos e encharcamentos, aumentando significativamente o risco de acidentes, além de comprometer a segurança, o bem-estar e a qualidade de vida da comunidade.

A pavimentação asfáltica proporcionará melhorias significativas no fluxo viário, garantirá maior segurança no tráfego dos ônibus e demais veículos, facilitará o acesso aos serviços públicos essenciais e contribuirá para o desenvolvimento urbano da região, bem como para a valorização dos imóveis residenciais e estabelecimentos comerciais ali situados.

Ressalta-se, por fim, que a execução da obra atende ao interesse coletivo, fortalecendo a infraestrutura municipal e assegurando melhores condições de mobilidade e acessibilidade à população.

Diante do exposto, justifica-se plenamente a necessidade de intervenção imediata por parte do Poder Executivo Municipal, com a realização da pavimentação asfáltica da mencionada via, em caráter de urgência. Sala das Sessões da Câmara Municipal de Campina Grande, "Casa de Félix Araújo", em 26 de fevereiro de 2026.

ANINHA CARDOSO
Vereadora/REPUBLICANOS

ESTADO DA PARAÍBA
CÂMARA MUNICIPAL DE CAMPINA GRANDE
(CASA DE FÉLIX ARAÚJO)
GABINETE DO VEREADORA ANINHA CARDOSO

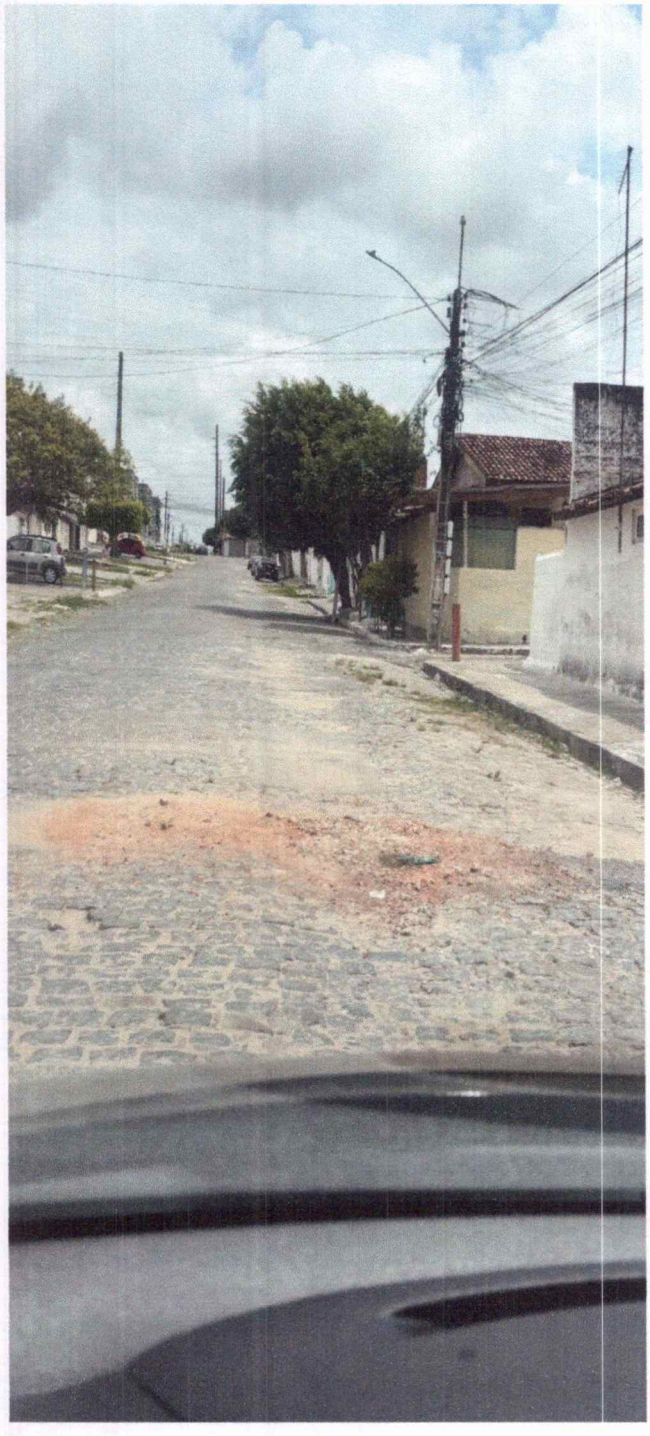



ESTADO DA PARAÍBA
CÂMARA MUNICIPAL DE CAMPINA GRANDE
(CASA DE FÉLIX ARAÚJO)
GABINETE DO VEREADORA ANINHA CARDOSO

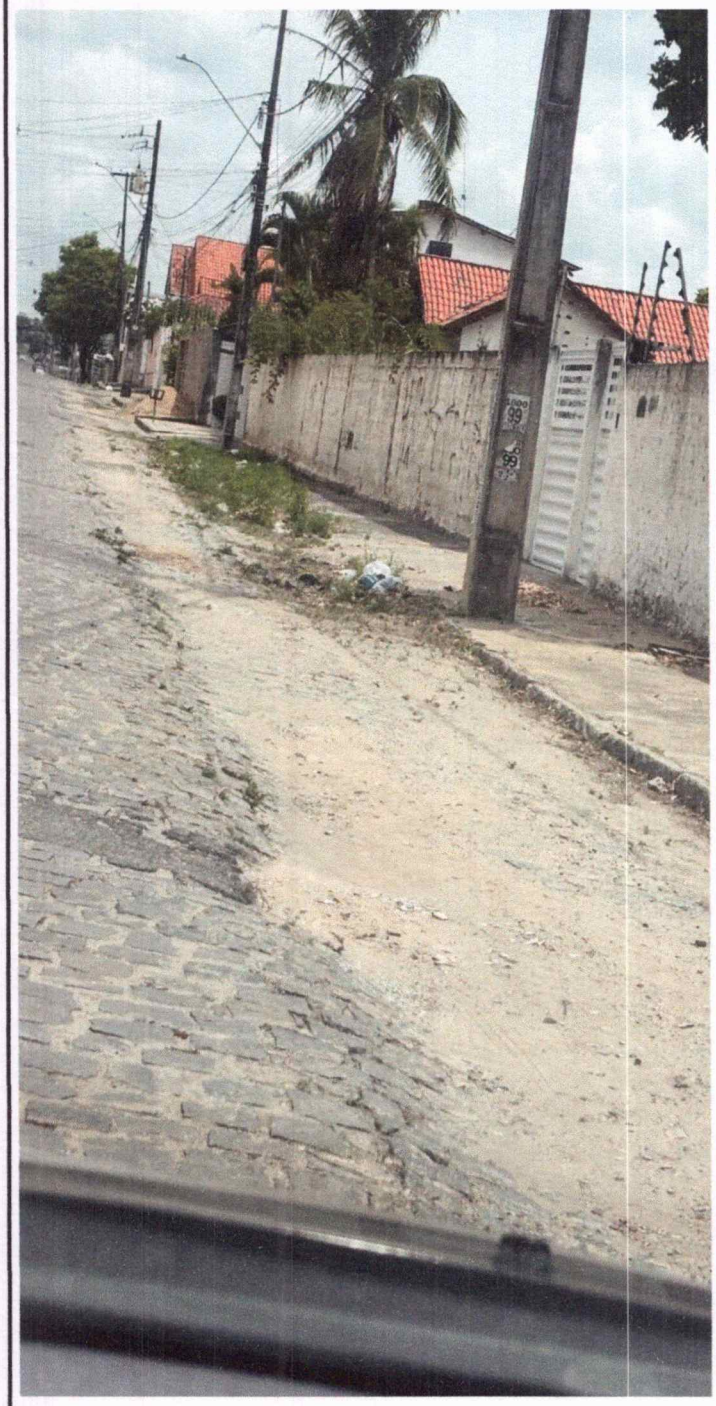

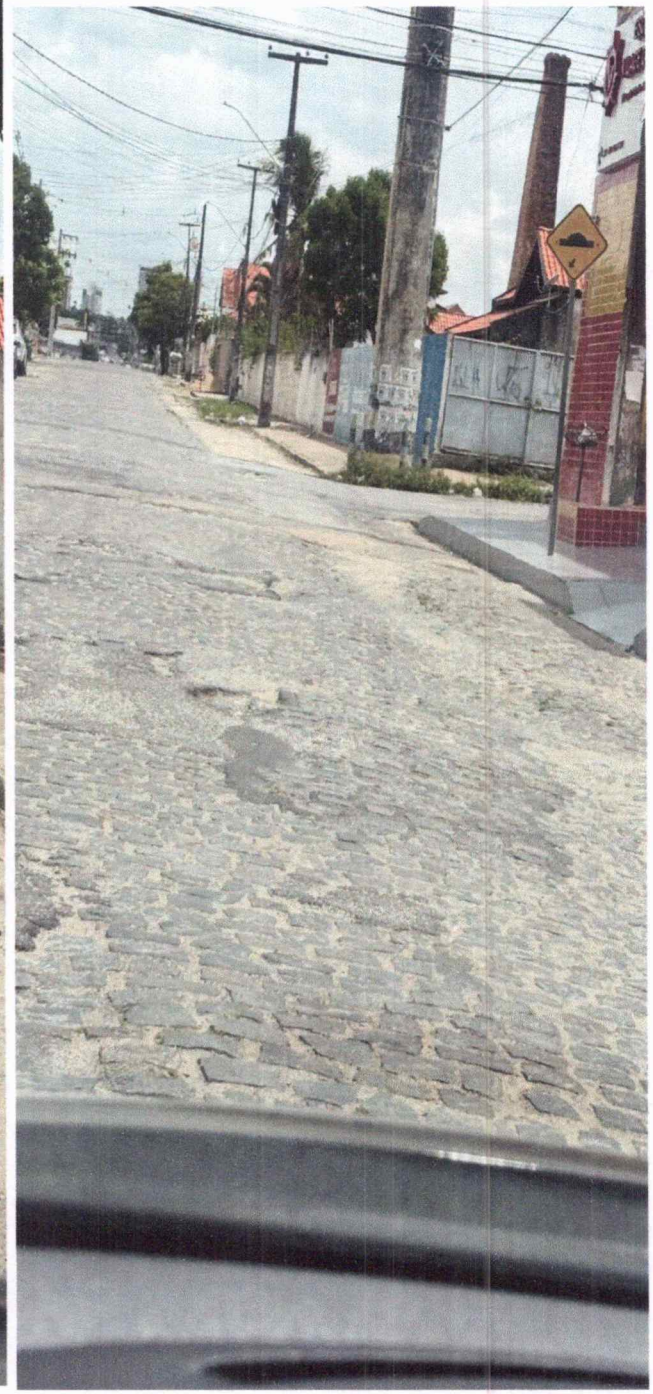

Rua Santa Clara, s/n - São José - Campina Grande – PB - CEP 58400-540

ESTADO DA PARAÍBA
CÂMARA MUNICIPAL DE CAMPINA GRANDE
(CASA DE FÉLIX ARAÚJO)
GABINETE DO VEREADORA ANINHA CARDOSO

