CÂMARA MUNICIPAL DE SANTARÉM
Aprovado em Única Discussão
Por: Unanimidade
Plenário: 03/10/22
CÂMARA MUNICIPAL DE SANTARÉM
Prof. Josefa Gonçalves
1º Secretário

REQUERIMENTO Nº 1929/2022.

Senhor Presidente,

Senhoras e Senhores Vereadores

REQUEIRO, de acordo com o Regimento Interno deste Poder Legislativo, Art. 51, após tramites regimentais desta Casa Parlamentar, que seja endereçada correspondência ao **Secretário Municipal de Infraestrutura – SEMINFRA, Sr. Daniel Guimarães Simões, solicitando pavimentação asfáltica com implantação de sistema de drenagem e calçadas da travessa Almirante Barroso, bairro Caranazal.**

JUSTIFICATIVA: Senhoras e Senhores Vereadores, a demanda solicitada tem como intuito promover o bem-estar da população, assegurando os direitos de ir e vir do cidadão com qualidade de vida e melhorando condições de limpeza, contribuindo para a saúde pública, as calçadas promoverão mais acessibilidade e melhores condições de circulação. Devido à falta de infraestrutura no perímetro citado tem aumentado consideravelmente os casos de doenças provocadas por roedores e também muita poeira provocando doenças respiratórias.
(Fotos em anexo).

Que essa decisão seja dada ciência as lideranças Comunitárias do Bairro Caranazal.

Sala das Sessões, Plenário Vereador Benedito Oliveira Magalhães, em de setembro de 2022.

CÂMARA MUNICIPAL DE SANTARÉM
Gerlande Castro
Vereador PSB

Rua Almirante Barroso entre Avenida Presidente Vargas e Rua Anapólis – Bairro Caranazal

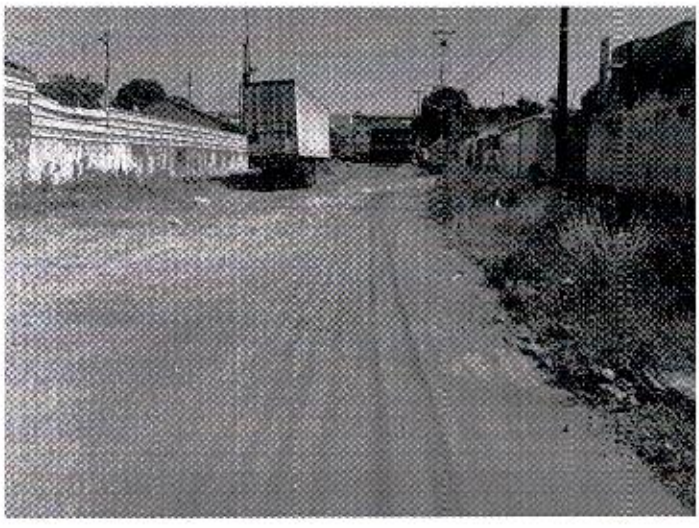

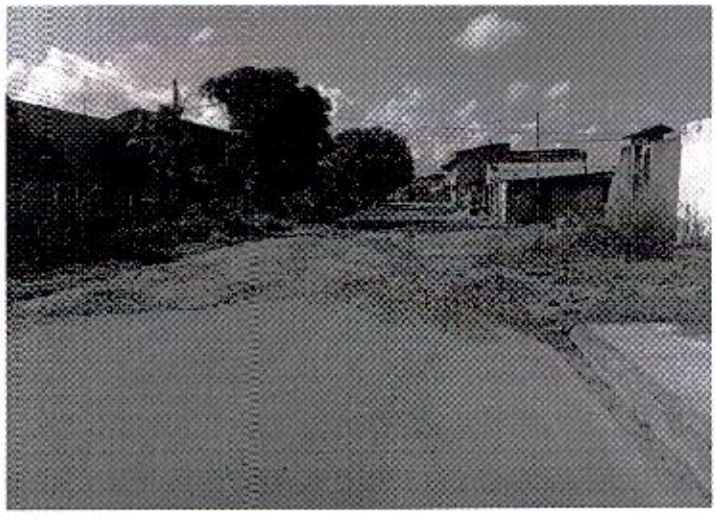

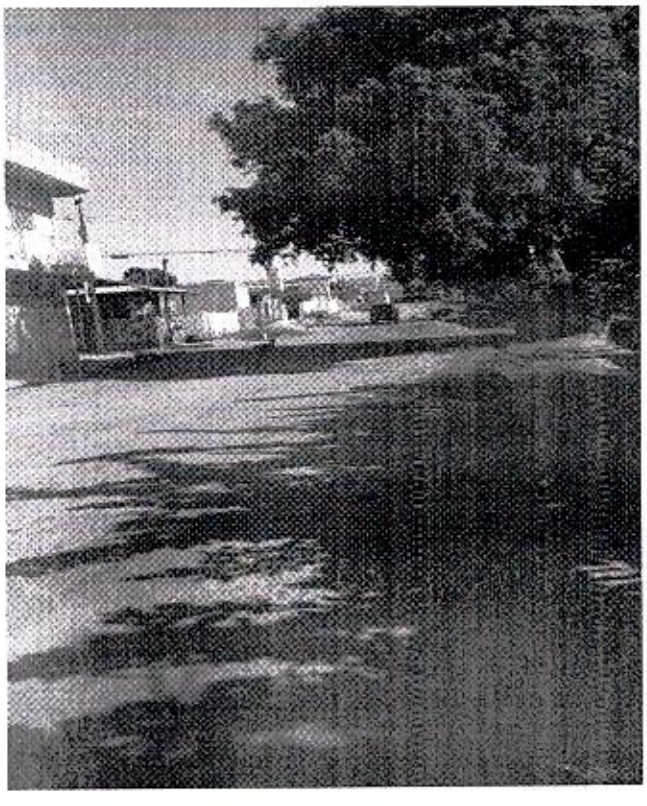

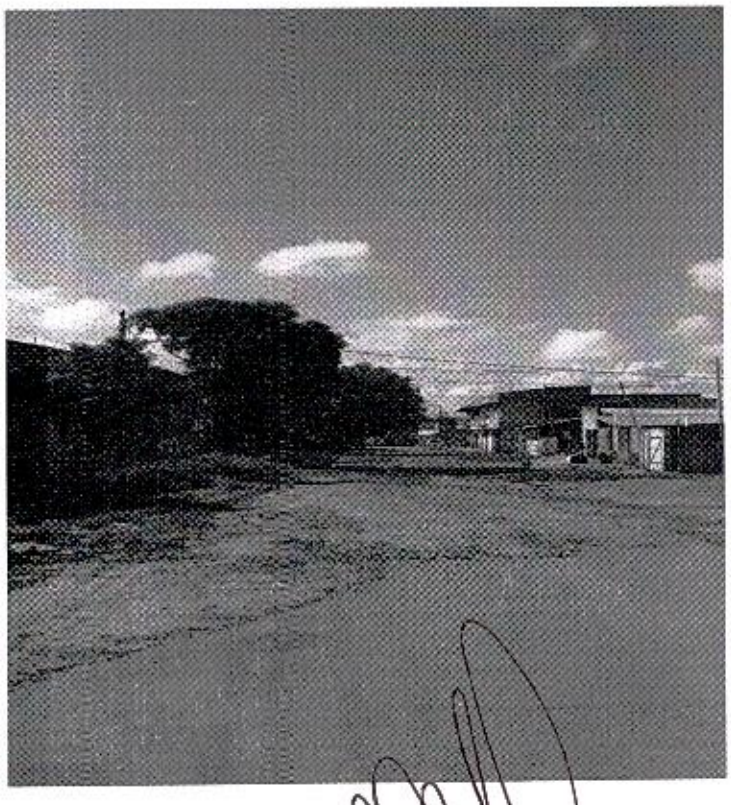

CÂMARA MUNICIPAL DE SANTARÉM
Gerlande Castro
Vereador PSB