ENCAMINHAR AO EXECUTIVO MUNICIPAL
07.ª SESSÃO
DATA 16/03/21
PRESIDENTE

SENHOR PRESIDENETE

SENHORES (AS) VEREADORES (AS)

INDICAÇÃO Nº 0773

INDICO a mesa que seja enviada o oficio a Exma. Senhora Prefeita **RAQUEL AUXILIADORA CHINI** que adote providências necessárias, junto à secretaria competente, para que realize a limpeza da boca de lobo de toda Rua: José Bestilleiro Lopes Oliveira, Bairro Nova Mirim.



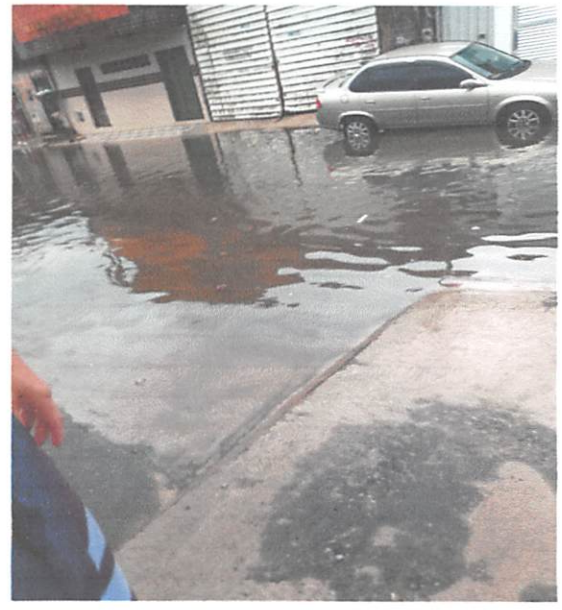

JUSTIFICATIVA:

Essa indicação visa à limpeza nos bueiros a fim de melhorar a eficiência do sistema de drenagem de águas pluviais. Note-se, ademais, que tal serviço é de fundamental importância para garantir o perfeito escoamento das águas da chuva, evitando inundações, propagação de mau cheiro, criação de insetos e animais que prejudicam a saúde pública.

SALA EMANCIPADOR OSWALDO TOSCHI, 16 DE MARÇO DE 2021.

FRANCISCO DE ARAUJO LIMA JUNIOR

(GUGU MIL GRAU)

VEREADOR