Câmara Municipal de Bertioga

Estado de São Paulo

Estância Balneária

INDICAÇÃO Nº 464 / 13

Protocolo: 1909-2013
Data: 11/09/13 Hora: 09:18
Ofício: _____
Aprovado na 26 SO, realizada
em 30.09.13 S/ adendo

Presidente

no exercício da Presidência

Assunto: Providências quanto à retirada do poste de energia localizado no cruzamento da avenida Anchieta com a rua Nicolau Miguel Obeide, na Vista Linda.

VALÉRIA BENTO
Vice Presidente
da Câmara

Ref: GVLHC

Bertioga, 10 de setembro de 2013.

Excelentíssimo Sr. Presidente,
Nobres Vereadores:

Luís Henrique Capellini, no uso de suas atribuições regimentais, vem perante Vossa Excelência, ouvido o Douto Plenário, fazer a seguinte Indicação:

Com a construção da nova pista da avenida Anchieta, entre a região central da cidade e o bairro Indaiá, algumas adequações se fazem necessárias para o ordenamento urbano. Na área da Vista Linda, ao lado da Emeif, há um exemplo de problema causado pela falta de complementação aos trabalhos de melhorias urbanas.

Entre o cruzamento da avenida Anchieta – na nova pista - e a rua Nicolau Miguel Obeide, há um poste de energia elétrica que está "no meio da rua", atrapalhando o trânsito no local. Como a companhia de energia não fez a remoção do equipamento, os motoristas adotaram a divisão que o poste faz no cruzamento como uma faixa extra de trânsito, para o retorno e manobra de veículos.

Para evitar acidentes com a confusão provocada pelo poste em local inadequado solicito da prefeitura notificação à empresa Elektro e acompanhamento do caso, até a remoção do equipamento do referido local.

Solicito ainda cópia dessa indicação para a direção da companhia em Guarujá, que é a responsável pelo atendimento em Bertioga.

Observados os preceitos regimentais, esta é a Indicação que vai devidamente subscrita.

JOSÉ FELICIANO IRMÃO
2º Secretário

VALÉRIA BENTO
Vice Presidente
da Câmara

Luís Henrique Capellini
Vereador

ELISABETH DOTTI CONSOLO
Vereadora

ANTÔNIO RODRIGUES FILHO
Vereador

LUIZ CARLOS PACÍFICO JR
Vereador

EDVALDO ALECRIM SILVA
1º Secretário

IVAN DE CARVALHO
Vereador

ALFONSO DARIO VEIGA
Vereador

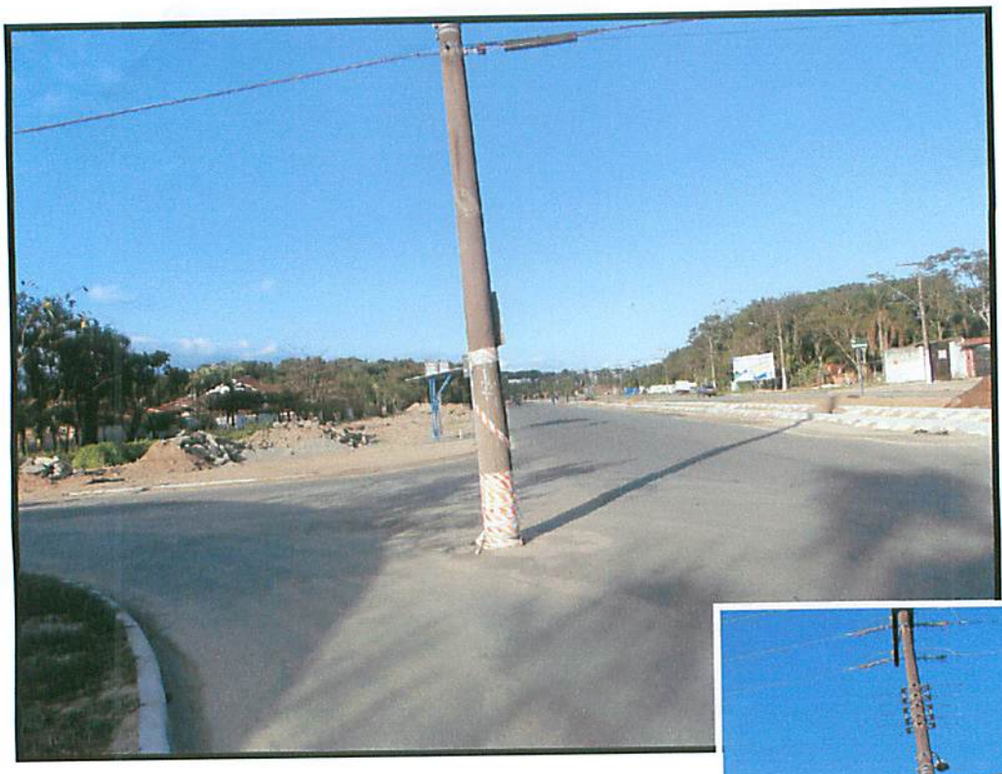

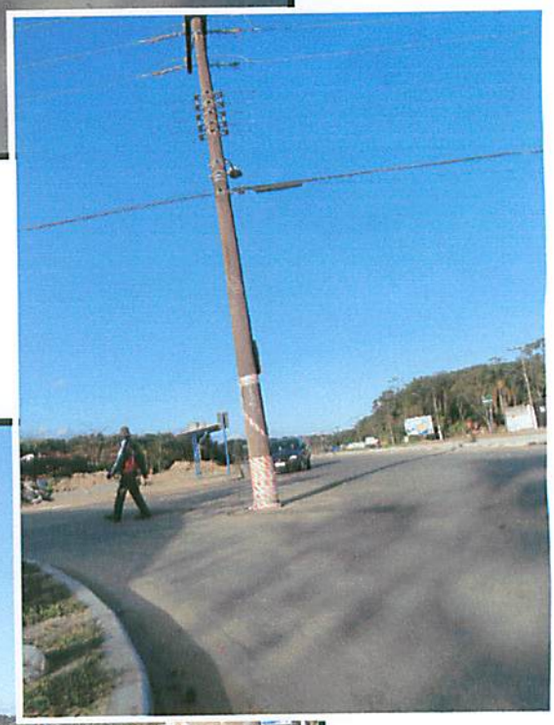

Cruzamento da avenida Anchieta e a rua Nicolau Miguel Obeidi

