ENCAMINHADO
EXECUTIVO MUNICIPAL
20.ª SESSÃO
DATA 14/06/22
PRESIDENTE

SENHOR PRESIDENTE,

SENHORES VEREADORES.

INDICAÇÃO N°

2608

INDICO a **Exma. Senhora Prefeita RAQUEL CHINI,** para que junto a secretaria competente, solicite a manutenção do buraco pela Rua Paulo Lucania em frente ao nº 250 pelo bairro Nova Mirim. **Conforme a foto em anexo pode-se constatar que o asfalto se encontra saturado, abrindo um enorme buraco, o que prejudica o trânsito de veículos no local.**

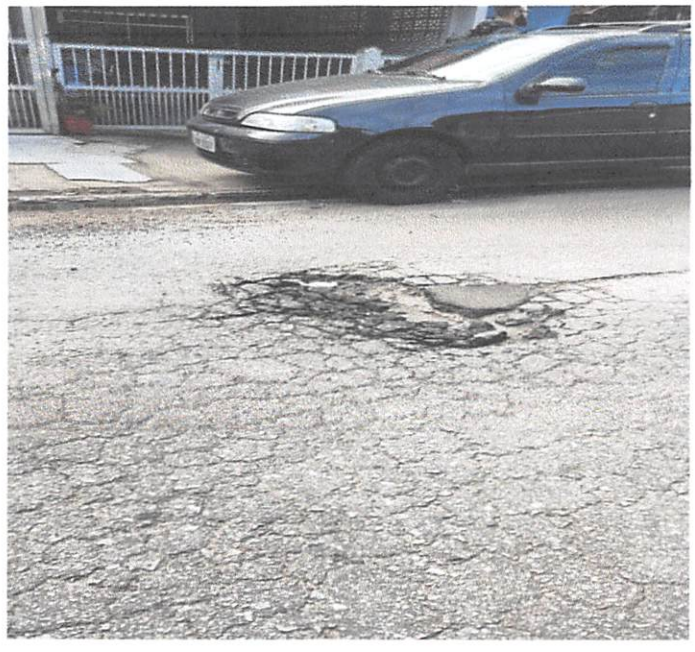

Sala Emancipador Oswaldo Tóschi, 14 de junho de 2022.

MARCOS ROGÉRIO CAMARA

Vereador - MDB