REQUERIMENTO Nº. 2088 /2023.

Senhor Presidente, Senhoras e Senhores Vereadores:

CÂMARA MUNICIPAL DE SANTARÉM
Aprovado em única Discusão
Por: unanimidade
Plenário: 04 / 10 / 23
CÂMARA MUNICIPAL DE SANTARÉM
Enf.ª Alba Lúcia
1º Secretária

SOLICITANDO DA SEMAP – RECUPERAÇÃO GERAL COM EMPIÇARAMENTO DAS RUAS: RUA DA RESERVA E RUA DA IGREJA CATÓLICA NA COMUNIDADE PAJUÇARA.

A Câmara Municipal de Santarém, através do Vereador infra- assinado, fazendo uso das normas asseguradas pelo Regimento Interno desta Casa Legislativa, solicitando a SEMAP (SECRETARIA MUNICIPAL DE AGRICULTURA E PESCA) – A recuperação das ruas: da reserva e da igreja católica, com terraplanagem e empiçarramento.

FUNDAMENTAÇÃO: As vias supramencionadas, no caso especifico da rua da reserva, se encontra praticamente interditada pelo grande volume de areia, que está impendido o fluxo de veículos de moradores e de serviços essenciais e entregas, assim como dificultando a circulação de pedestre. Quanto a Rua da Igreja Católica, sofreu grande erosão provocada pelas fortes chuvas que a deixou intransitável para veículos e dificultando o ir e vir de pedestres.

Segue em anexo, fotos das ruas pleiteadas.

Sala das Sessões, Plenário do Palácio Tapajós, em 06 de setembro de 2023.

ANGELO CAMPELO KAHWAGE:75559684287
Assinado de forma digital por ANGELO CAMPELO KAHWAGE:75559684287
Dados: 2023.09.06 13:29:28 -03'00'

ANGELO TAPAJÓS- VEREADOR – REPUBLICANOS

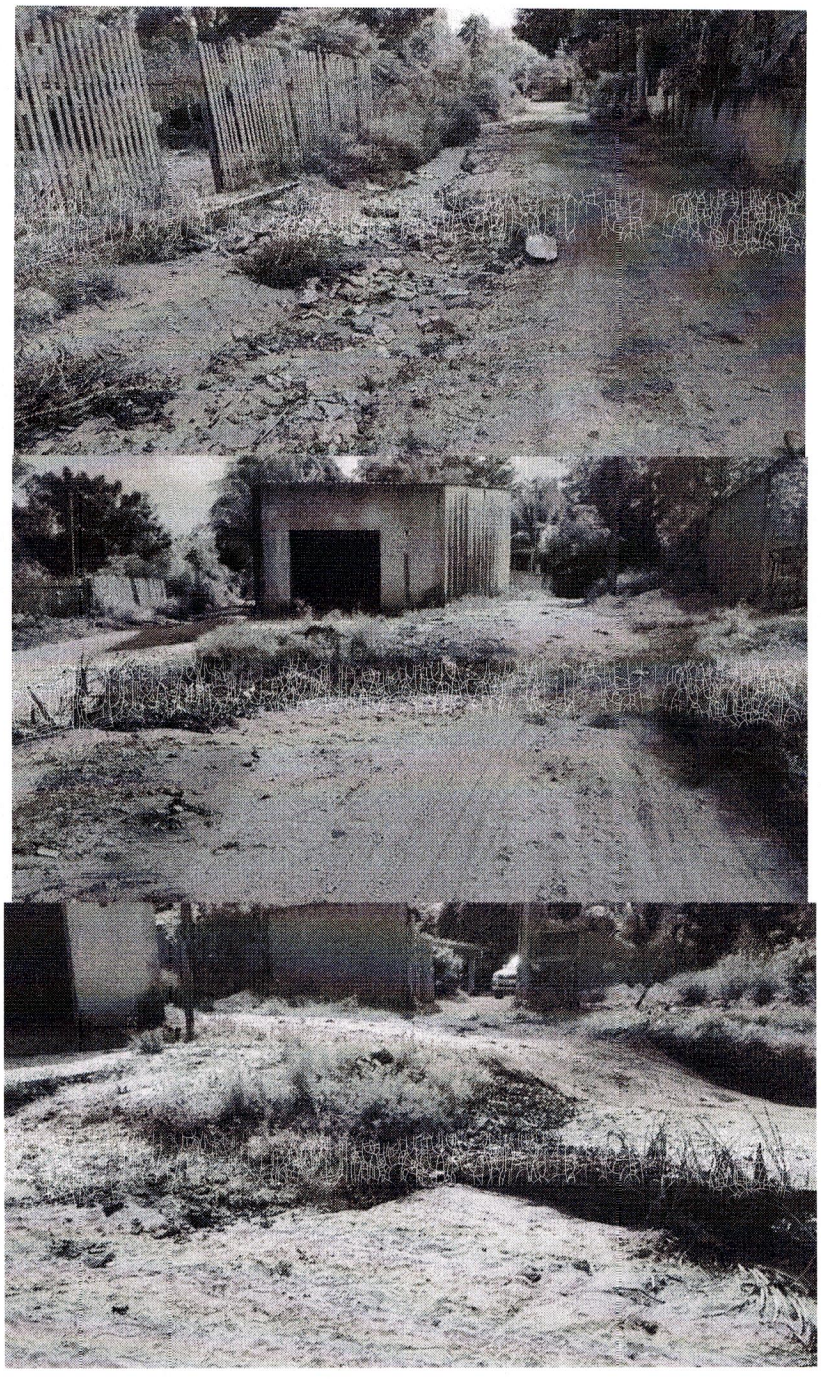

ANGELO CAMPELO KAHWAGE:75559684287

Assinado de forma digital por ANGELO CAMPELO KAHWAGE:75559684287
Dados: 2023.09.06 13:29:50 -03'00'

ANGELO TAPAJÓS- VEREADOR – REPUBLICANOS