LIDO NO EXPEDIENTE DA SESSÃO 27/10/15
Aline Mª. Menezes Rezende Chagas
Primeira Secretária

ESTADO DE RORAIMA
CÂMARA MUNICIPAL DE BOA VISTA
GABINETE DA VEREADORA ALINE REZENDE

INDICAÇÃO Nº 1.712 / 2015

A Vereadora que esta subscreve com amparo no Art. 122 do Regimento Interno SOLICITA que seja encaminhada a Excelentíssima Senhora Teresa Surita - Prefeita do Município de Boa Vista, enviar à **Secretaria Municipal de Obras e Urbanismo - SMOU** a seguinte **INDICAÇÃO:**

QUE SEJA FEITA A PAVIMENTAÇÃO ASFALTICA, LIMPEZA, CALÇAMENTO E ILUMINAÇÃO PÚBLICA NA RUA JOSÉ ANTÔNIO PIRES DE SOUZA NO BAIRRO AEROPORTO.

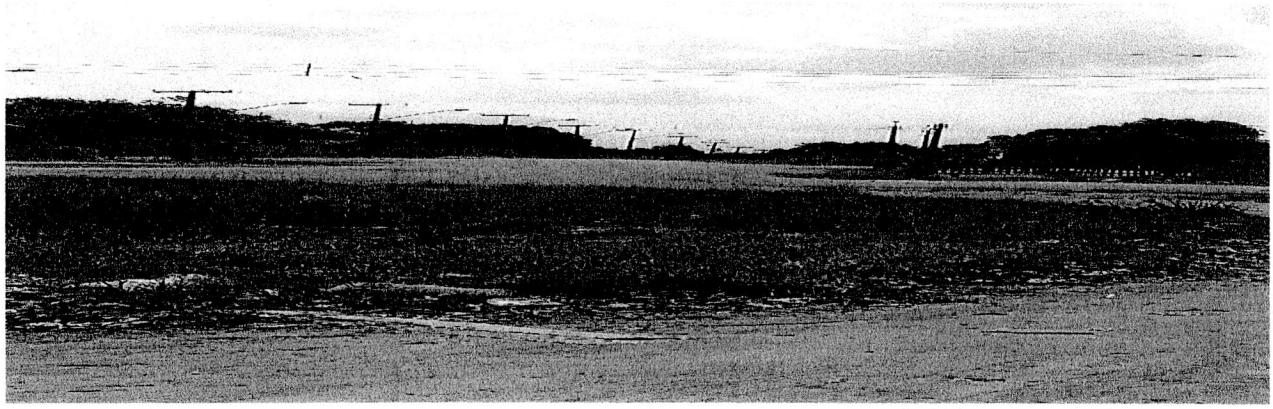

JUSTIFICATIVA:

A Rua José Antônio Pires de Souza no Bairro Aeroporto, necessita de limpeza, pavimentação asfáltica, calçamento e iluminação pública. A rua encontra-se muito suja, com mato e muito lixo acumulado, moradores reclamam do mau cheiro, de bichos e doenças que esta situação atrai. Há muita poeira, e não á calçamento para os moradores transitarem. Fomos ao local e constatamos a total falta de infraestrutura, visto que em período de chuvas a situação da mesma se agrava.

Diante do exposto, solicito do órgão competente, a Prefeitura Municipal de Boa Vista RR, a iniciativa imediata e urgente para a solução deste problema.

Por se tratar de um pedido da comunidade, solicito atendimento urgente nesta indicação.

Gabinete da Vereadora, Boa Vista/RR 20 de Outubro de 2015.

ALINE REZENDE
Vereadora PRTB

RECEBIDO NA SECRETARIA DE APOIO LEGISLATIVO.
EM 20 / 10 / 15
Assinatura

Providencia do Ofício Nº 210 de 03/11 de 15

Câmara Municipal de Boa Vista
Palácio João Evangelista Pereira de Melo – Gabinete da Vereadora Aline Rezende (Vice Presidente)
Avenida Capitão Ene Garcêz, 1264 - São Francisco - CEP 69 301 160 - Tel.: (**95**) **3621-2872** - www.cmbv.org.br - Boa Vista - Roraima
Email: **vereadoraalinerezende@gmail.com**