Câmara Municipal de Pradópolis
ESTADO DE SÃO PAULO
Rua Sete de Setembro, nº 999 - Pradópolis, SP - CEP: 14850-000 - (16) 3981-9100
http://www.pradopolis.sp.leg.br - camara@pradopolis.sp.leg.br

INDICAÇÃO Nº 166/2018

Indica ao chefe do Executivo Municipal que providências sejam tomadas pelo setor competente da Prefeitura no sentido de construir canaletas de escoamento de águas pluviais na Rua Treze de Maio junção com as Ruas Joaquim Simões Barrico e Hugo Lourenço Del Pichia, conforme fotos em anexo.

EXMO.SR. PRESIDENTE DA CÂMARA MUNICIPAL DE PRADÓPOLIS:

O Vereador que esta subscreve vem, respeitosamente, na forma regimental e depois de ouvido o E. Plenário desta Casa, INDICAR ao chefe do Executivo Municipal que providências sejam tomadas pelo setor competente da Prefeitura no sentido de construir canaletas de escoamento de águas pluviais na Rua Treze de Maio junção com as Ruas Joaquim Simões Barrico e Hugo Lourenço Del Pichia, conforme fotos em anexo.

JUSTIFICATIVA:

No local supracitado, o escoamento das águas pluviais está prejudicado por um desnível feito no asfaltamento, ficando água empoçada, causando mau cheiro e acúmulo de detritos, além de transtornos e inconvenientes aos moradores, veículos e transeuntes que passam pelo local. Tais poças também aceleram a deterioração da pavimentação asfáltica. Diante disso, solicitamos ao Sr. Prefeito que determine ao setor competente as providências necessárias visando atender aos justos reclamos dos munícipes daquele bairro.

Plenário José de Cayres, em 14 de Junho de 2018

Daniel de Souza Silva
Daniel Souza - PPS - Autor

Fabio Pereira da Costa
Fabão - AVANTE - Autor

Thiago Aquino Alves
Thiago Aquino - PRB - Autor

Matheus Alves de Campos
Matheus Campos - PHS - Autor

Edson Teixeira do Nascimento
Professor Edson - PP - Autor

Despacho em 14/06/2018
Providenciado em: ___/___/2018

Ofício nº _____/2018
Redigido por: Aguinaldo Trindade Marques

Câmara Municipal de Pradópolis

ESTADO DE SÃO PAULO

Rua Sete de Setembro, nº 999 - Pradópolis, SP - CEP: 14850-000 - (16) 3981-9100

http://www.pradopolis.sp.leg.br - camara@pradopolis.sp.leg.br

INDICAÇÃO Nº 166 /2018

Indica ao chefe do Executivo Municipal que providências sejam tomadas pelo setor competente da Prefeitura no sentido de construir canaletas de escoamento de águas pluviais na Rua Treze de Maio junção com as Ruas Joaquim Simões Barrico e Hugo Lourenço Del Pichia, conforme fotos em anexo.

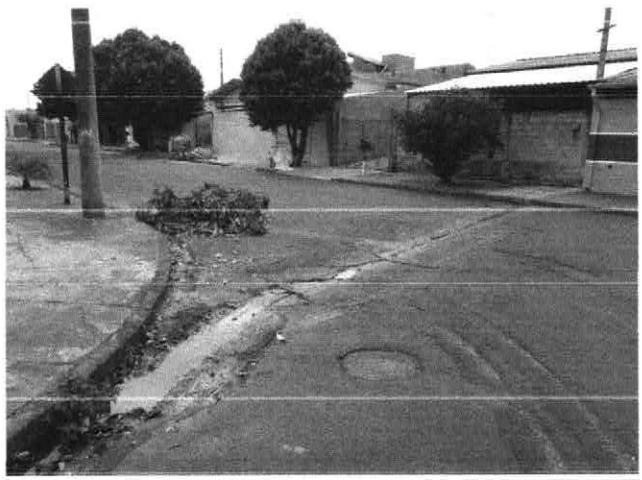



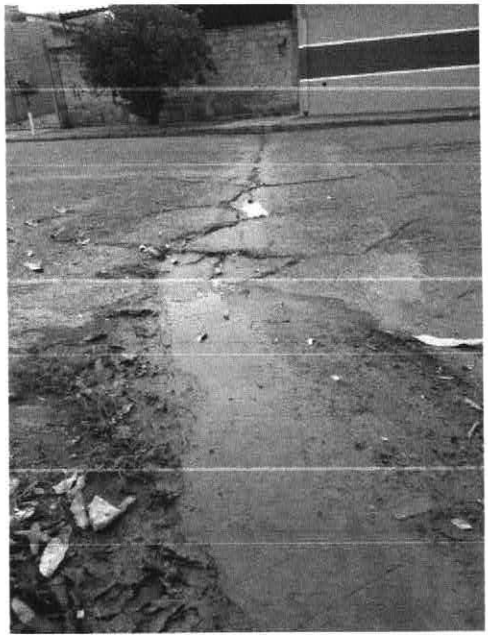

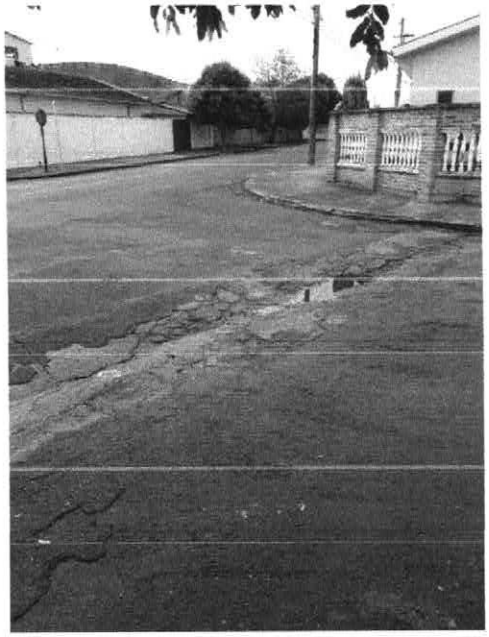

Despacho em 14/06/2018
Providenciado em: ___/___/2018

Ofício nº _____/2018
Redigido por: Aguinaldo Trindade Marques