REQUERIMENTO APROVADO
40ª SESSÃO
DATA 30/11/21
PRESIDENTE

SENHOR PRESIDENTE
SENHORES VEREADORES E VEREADORAS

REQUERIMENTO Nº

530/2021

Desde Outubro deste ano, representante do Edifício Santa Bárbara localizado na AVENIDA MARECHAL HERMES nº 394 foi obrigado acionar por duas vezes a Sabesp para desobstruir rede de esgoto que liga o edifício à rede da referida Avenida, a qual ficava transbordando no passeio público.

Algo semelhante também vinha acontecendo no edifício ao lado (nº 430), que acabou sendo solucionado pela Sabesp, com obras na rede em frente ao referido imóvel.

KD

Diante do acima exposto e por persistir o problema apontado é que **REQUEIRO à MESA** na forma regimental, seja oficiado ao ilustríssimo Senhor **FERNANDO EDUARDO VENTURA DOVERI – GERENTE DA SABESP EM PRAIA GRANDE,** para que determine o envio de equipe ao local visando identificar e solucionar o que está dificultando o escoamento adequado de esgoto do **EDIFÍCIO SANTA BARBARA** à rede de esgoto da SABESP na **AVENIDA MARECHAL HERMES Nº 394 – BAIRRO CANTO DO FORTE.**

Anexo:- fotos recentes.

Sala Emancipador Oswaldo Toschi, 30 de Novembro de 2021

MARCELINO SANTOS GOMES
Vereador

KD

VEREADOR MARCELINO

REQUERIMENTO À SABESP SOLICITANDO SOLUCIONAR PROBELMA NO ESCOAMENTO DE ESGOTO DO ED. SANTA BARBARA 394 DA AV. MARECHAL HERMES - BAIRRO CANTO DO FORTE.

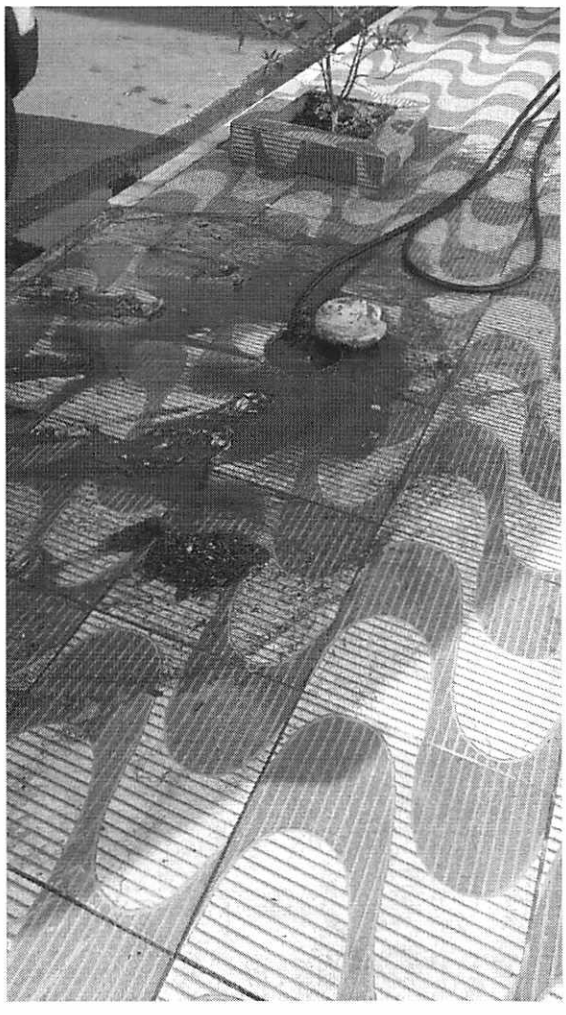

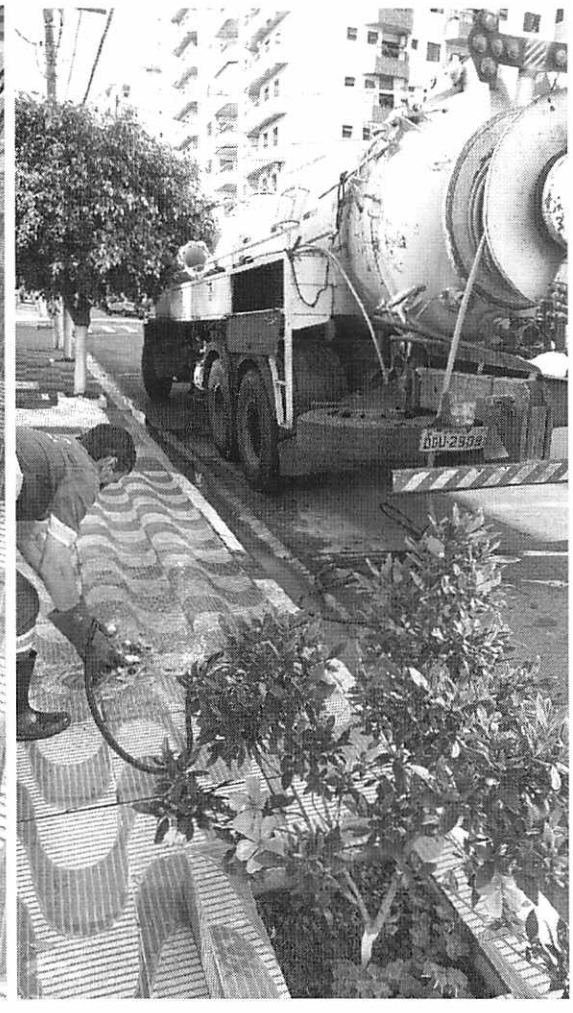

KD