LIDO NO EXPEDIENTE DA
SESSÃO 14 / 06 / 16
1º Secretário

ESTADO DE RORAIMA
CAMARA MUNICIPAL DE BOA VISTA
GABINETE DA VEREADORA MIRIAN DOS REIS MELO

# INDICAÇÃO Nº 1521 /2016.

Excelentíssimo Senhor
**ANTONIO ADBERTO RESENDE VERAS**
Presidente da Câmara Municipal de Boa Vista

A Vereadora que este subscreve, com amparo no art. 110, IX do Regimento Interno, solicita que seja encaminhada a Excelentíssima Senhora TERESA SURITA SAENZ, Prefeita Municipal de Boa Vista, a seguinte Indicação.

**"QUE SEJA FEITA COM MÁXIMA URGÊNCIA O SERVIÇO DE DRENAGEM E ESCOAMENTO DE ÁGUA PLUVIAL EM FRENTE A ESCOLA MUNICIPAL PRÓ INFÂNCIA LOCALIZADA NO BAIRRO CENTENÁRIO"**

## JUSTIFICATIVA

A Presente propositura dispõe-se a atender as constantes reivindicações de pais, mestres e responsáveis dos alunos matriculados na aludida escola, pois o acumulo de água tem causado abundante transtorno para os alunos pois a grande quantidade de água parada dificulta o acesso de entrada e saída nas dependências da escola.

Diante do exposto conto com o atendimento desta indicação a fim de evitar riscos à população.

Pedimos urgência no referido pedido.

Gabinete da Vereadora, Boa Vista – RR, 08 de junho de 2016.

**MIRIAN DOS REIS MELO**
**Vereadora – (PHS)**

Providenciado Através
Nº 183 de 14/06/16 da

RECEBIDO NA SECRETÁRIA
DE APOIO LEGISLATIVO.
EM 10 / 06 / 16
ASSINATURA

**Câmara Municipal de Boa Vista**
Palácio João Evangelista Pereira de Melo
Av. Capitão Ene Garcez, nº 992 - São Francisco - CEP: 69.301-160 - Boa Vista / RR
Fone/Fax: (95) 3084-1389

ESTADO DE RORAIMA
CAMARA MUNICIPAL DE BOA VISTA
GABINETE DA VEREADORA MIRIAN DOS REIS MELO

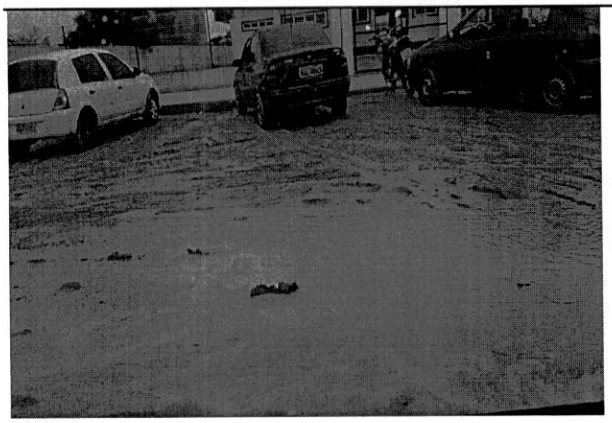

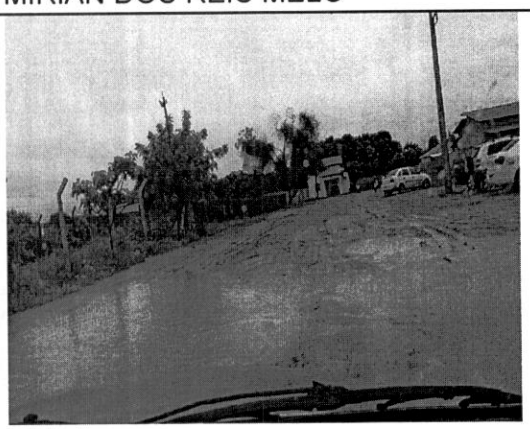



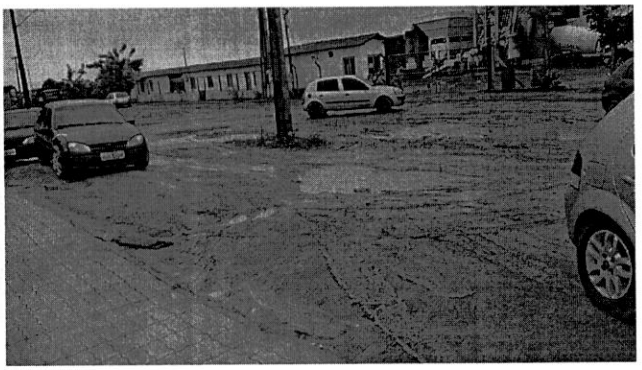

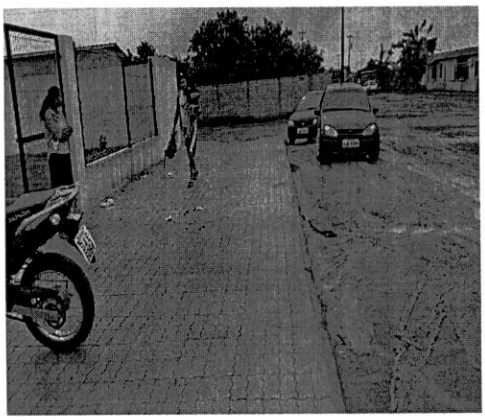

Gabinete da Vereadora, Boa Vista - RR, 08 de junho de 2016.

**MIRIAN DOS REIS MELO**
**Vereadora – (PHS)**
**Câmara Municipal de Boa Vista**
Palácio João Evangelista Pereira de Melo
Av. Capitão Ene Garcez, nº 992 - São Francisco - CEP: 69.301-160 - Boa Vista / RR
Fone/Fax: (95) 3084-1389