# INDICAÇÃO Nº 623/2024

**Indica ao Prefeito Municipal a instalação de um semáforo na Avenida Tancredo Neves, na altura da Avenida Florianópolis, com o objetivo de facilitar o retorno dos veículos que transitam na Rua Um (conforme anexo).**

O Vereador que esta subscreve, no uso de suas atribuições legais e regimentais,

INDICA ao Excelentíssimo Senhor Prefeito Municipal de Foz do Iguaçu, que se digne

DETERMINAR à Secretaria competente que viabilize a instalação de um semáforo na Avenida Tancredo Neves, na altura da Avenida Florianópolis, com o objetivo de facilitar o retorno dos veículos que transitam na Rua Um (conforme anexo).

## J U S T I F I C A T I V A

A instalação de um semáforo em locais de retorno ou entradas de avenidas movimentadas oferece uma gama de benefícios que ajudam diretamente os condutores. Esses benefícios incluem maior segurança, redução do tempo de espera, organização do fluxo de tráfego, clareza na sinalização, e suporte para motoristas menos experientes. Com uma abordagem bem planejada e implementada, semáforos podem transformar significativamente a experiência de condução nesses pontos críticos, tornando as manobras de retorno e entrada mais seguras e eficientes.

Sala das Sessões, 19 de junho de 2024.

**Adnan El Sayed**
**Vereador**



Assinado por 1 pessoa: ADNAN EL SAYED
Para verificar a validade das assinaturas, acesse https://fozdoiguacu.1doc.com.br/verificacao/0BBF-0DE0-5DCD-0AC4 e informe o código 0BBF-0DE0-5DCD-0AC4

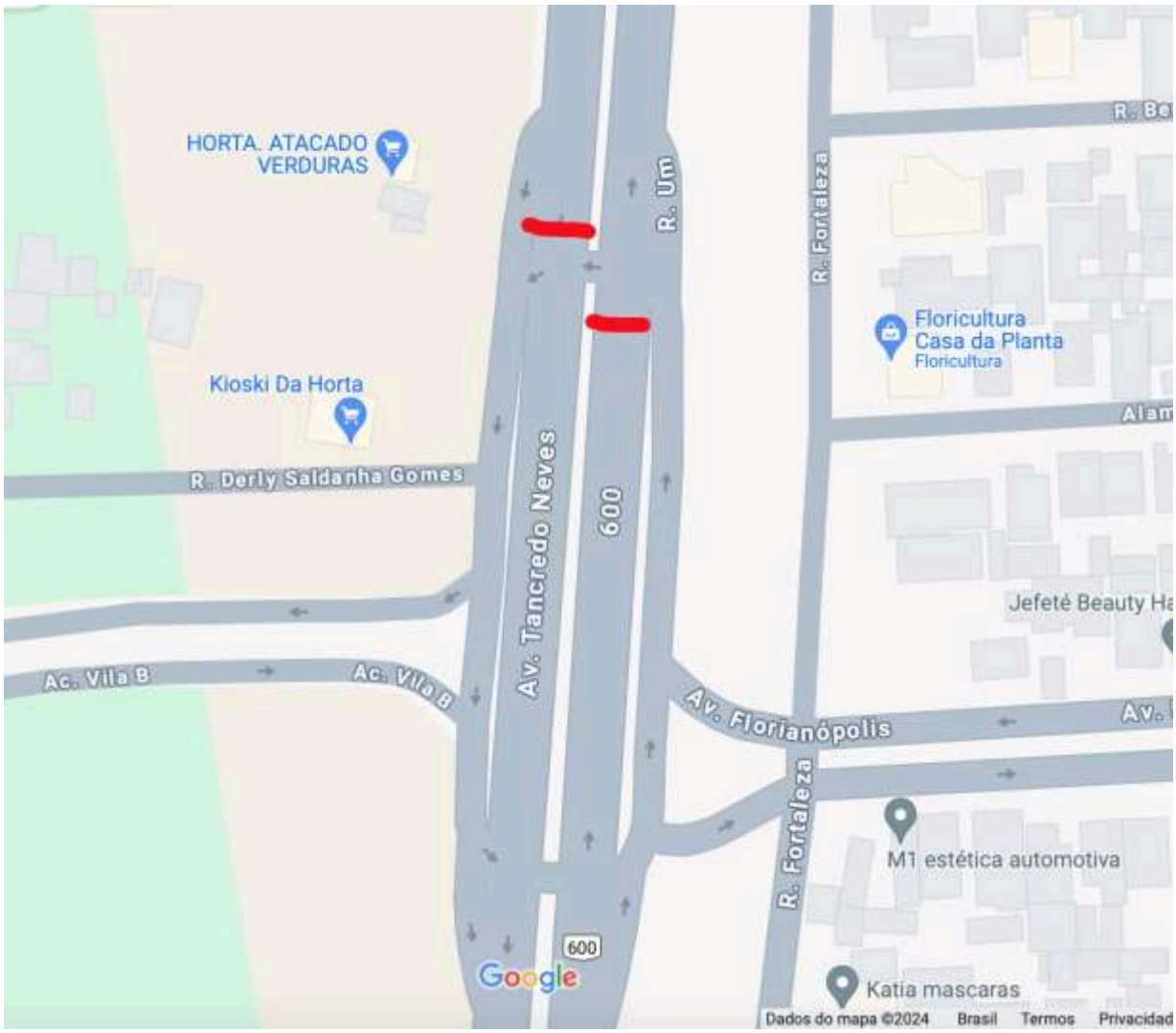


Assinado por 1 pessoa: ADNAN EL SAYED
Para verificar a validade das assinaturas, acesse https://fozdoiguacu.1doc.com.br/verificacao/0BBF-0DE0-5DCD-0AC4 e informe o código 0BBF-0DE0-5DCD-0AC4




Assinado por 1 pessoa: ADNAN EL SAYED
Para verificar a validade das assinaturas, acesse https://fozdoiguacu.1doc.com.br/verificacao/0BBF-0DE0-5DCD-0AC4 e informe o código 0BBF-0DE0-5DCD-0AC4

# VERIFICAÇÃO DAS ASSINATURAS

Código para verificação: 0BBF-0DE0-5DCD-0AC4

Este documento foi assinado digitalmente pelos seguintes signatários nas datas indicadas:

ADNAN EL SAYED (CPF 047.XXX.XXX-02) em 20/06/2024 08:47:10 (GMT-03:00)
Papel: Parte
Emitido por: Sub-Autoridade Certificadora 1Doc (Assinatura 1Doc)

Para verificar a validade das assinaturas, acesse a Central de Verificação por meio do link:

https://fozdoiguacu.1doc.com.br/verificacao/0BBF-0DE0-5DCD-0AC4