Câmara Municipal de Cascavel

ESTADO DO PARANÁ

INDICAÇÃO Nº 1319, DE 2022

(Proponente: Vereador: Melo/Progressistas)

CÂMARA MUNICIPAL DE CASCAVEL
Recebido em: 03/10/22
Protocolo

Excelentíssimo Senhor Presidente da Câmara Municipal de Cascavel.

INDICO, nos termos que regem o art. 143 do Regimento Interno desta Casa de Leis, seja encaminhado expediente ao Poder Público Municipal, perante a Secretaria Municipal de Agricultura, solicitando operação tapa buracos no Endereço: Estrada, Rua Rio da Paz, Km09 Navegantes em toda sua extensão, Cascavel - PR.

É a Indicação. Sala das Sessões.
Cascavel, 29 de setembro de 2022.

Melo
Vereador/Progressistas

Justificação,

A presente indicação se faz necessária uma vez que a referida via se encontra em estado degradante, com muitos buracos ocasionados pela ação do tempo. Desta maneira o bom e correto tráfego de veículos fica prejudicado, colocando em risco os motoristas e pedestres que se utilizam da rua.

Sabemos que é de direito da população poder contar com a correta infraestrutura municipal, ou seja, que atenda às suas necessidades, como por exemplo, vias sem buracos, ou então consertadas permanentemente.

Conto com vossa resposta, e com vosso pronto atendimento, para então, dar um retorno aos moradores.

CONFERIDO
DIRETORIA LEGISLATIVA

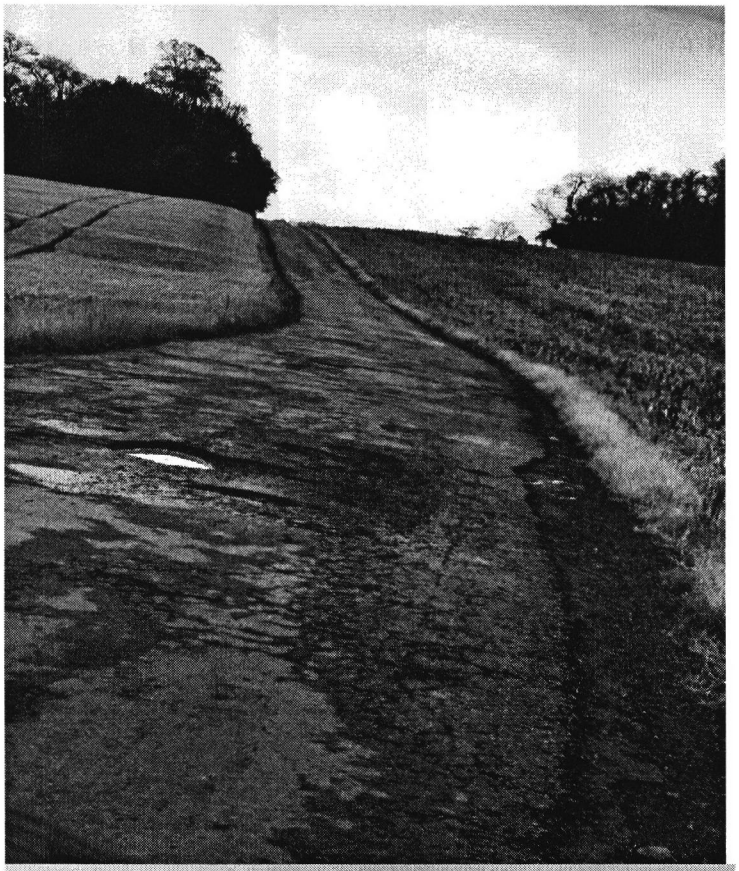

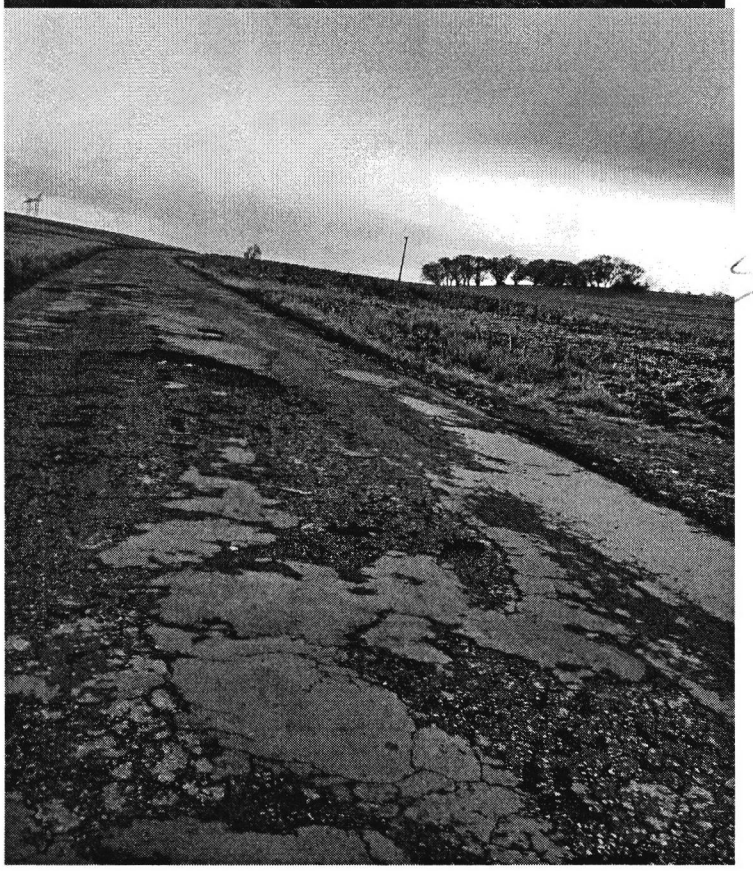

CONFERIDO
DIRETORIA LEGISLATIVA

Rua Pernambuco 1843 – Centro – CEP 85810-021 – Cascavel – Paraná Fone (45) 3321-8812
Fax (45) 3321-8881 – www.camaracascavel.pr.gov.br – E-mail: cecd@camaracascavel.pr.gov.br