LIDO NO EXPEDIENTE DA SESSÃO 26/04/16
1º Secretário

ESTADO DE RORAIMA
CÂMARA MUNICIPAL DE BOA VISTA
GABINETE DA VEREADORA ALINE REZENDE

INDICAÇÃO Nº 822 / 2016

A Vereadora que esta subscreve com amparo no Art. 122 do Regimento Interno SOLICITA que seja encaminhada a Excelentíssima Senhora Teresa Surita - Prefeita do Município de Boa Vista, enviar à **Secretaria Municipal de Obras e Urbanismo - SMOU** a seguinte **INDICAÇÃO:**

QUE SEJA FEITA A PAVIMENTAÇÃO ASFALTICA, FECHAMENTO DE VALA ABERTA, LIMPEZA, CALÇAMENTO, SINALIZAÇÃO, E ILUMINAÇÃO PÚBLICA NA RUA CC 27 NO CONJUNTO CIDADÃO NO BAIRRO LAURA MOREIRA BAIRRO/SENADOR HÉLIO CAMPOS.

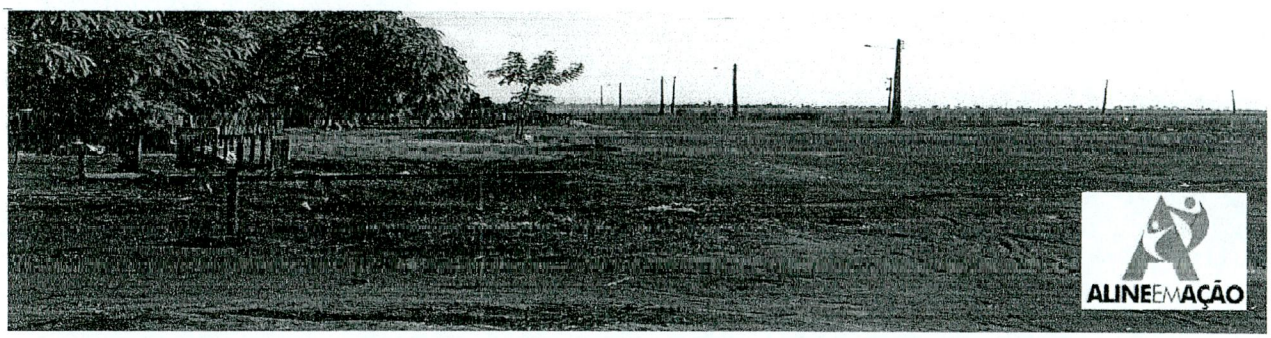

JUSTIFICATIVA:

A mesma necessita de pavimentação asfaltica, fechamento de vala aberta, limpeza, calçamento, sinalização, e iluminação pública. Moradores reclamam que o barro seco gera muita poeira, e em dias de chuvas, buracos e muita lama se formam, atrapalhando a passagem de pedestres e veículos, pois a rua fica totalmente alagada. Fomos ao local e constatamos a total falta de infraestrutura, visto que em período de chuvas a situação da mesma se agrava.

Diante do exposto, solicito do órgão competente, a Prefeitura Municipal de Boa Vista RR, a iniciativa imediata e urgente para a solução deste problema.

Por se tratar de um pedido da comunidade, solicito atendimento urgente nesta indicação.

Gabinete da Vereadora, Boa Vista/RR 19 de Abril de 2016.
Gleice

ALINE REZENDE
Vereadora – PRTB

Providenciado Através Ofício
Nº 130 de 26/04 de 2016

RECEBIDO NA SECRETÁRIA DE APOIO LEGISLATIVO.
EM 20/04/2016
Dida

Câmara Municipal de Boa Vista
Palácio João Evangelista Pereira de Melo – Gabinete da Vereadora Aline Rezende
Avenida Capitão Ene Garcêz, 1264 - São Francisco - CEP 69 301 160 - Tel.: **(95) 3621-2872** - www.cmbv.org.br - Boa Vista - Roraima
Email: **vereadoraalinerezende@gmail.com**

323