LIDO NO EXPEDIENTE DA SESSÃO 14/05/16
2º Secretário

ESTADO DE RORAIMA
CÂMARA MUNICIPAL DE BOA VISTA
GABINETE VEREADORA SUELI CARDOZO
"BRASIL – DO CABURAÍ AO CHUÍ"

INDICAÇÃO: 1183/2016

Excelentíssimo Senhor,
Antonio Adberto Resende Veras
Presidente da Câmara Municipal de Boa Vista - RR.

A Vereadora que esta subscreve requer amparada no Art. 110, Inciso IX do Regimento Interno desta Augusta Casa Legislativa que após a tramitação regimental, seja encaminhado a Excelentíssima Senhora Prefeita de Boa Vista, **Teresa Surita,** a seguinte Indicação:

"QUE A PREFEITURA MUNICIPAL DE BOA VISTA, POR MEIO DAS SECRETARIAS COMPETENTES, QUE REALIZE COM URGÊNCIA A IMPLANTAÇÃO DE FAIXA DE PEDESTRE E QUEBRA MOLAS NA BENJAMIN CONSTANT, BAIRRO SÃO VICENTE, NAS PROXIMIDADES DA CASA DE APOIO INDÍGENA".

JUSTIFICATIVA

O trânsito brasileiro é considerado um dos mais perigosos do mundo. O número de mortes vem aumentando, mesmo com a implementação do Código de Trânsito Brasileiro (CTB) em 1998. Uma pesquisa realizada por Waiselfisz apontou um acréscimo de 23,9% no número de óbitos entre 1998 e 2008 no Brasil, gerando uma nova distribuição nos tipos de acidentes que destaca o aumento de 700% das mortes de motociclistas, com predominância dos homens entre os mortos, e o número de óbitos de pedestres.

Frente à gravidade da situação atual, considero de estrema relevância o atendimento da presente Indicação, pois assim, estaríamos evitando contribuímos para que os dados, apresentados anteriormente, continuem aumentando. Haja vista que, na localização citada nesse documento ocorre um

PALÁCIO JOÃO EVANGELISTA DE MELO
Av. Capitão Ene Garcês,1264 – São Francisco – Boa Vista – RR
CEP:69.301-160 FONE: 3224-3912 / 99142-2478 / 99169-1301
Email: sueliemacao@gmail.com

Providência encaminhada através Ofício Nº 170 de 24/05 de 16

RECEBIDO NA SECRETARIA DE APOIO LEGISLATIVO.
EM 18/05/16
ASSINATURA

grande tráfego de crianças, principalmente, porque existe uma Casa de apoio nas proximidades.

Além disso, recente ocorreu um acidente no referido local (observar ROP no Anexo I), que poderia ser evitado com a existência dessas políticas públicas. Portanto, se faz necessário que politica com essa seja implantada o mais rápido possível.

Ante ao exposto, estou certa de que essa presidência estará sensível às razões do pedido.

Gabinete da Vereadora, Boa Vista-RR, 16 de maio de 2016.

Sueli M. da Silva Cardozo
Vereadora - PDT

APÊNDICE A

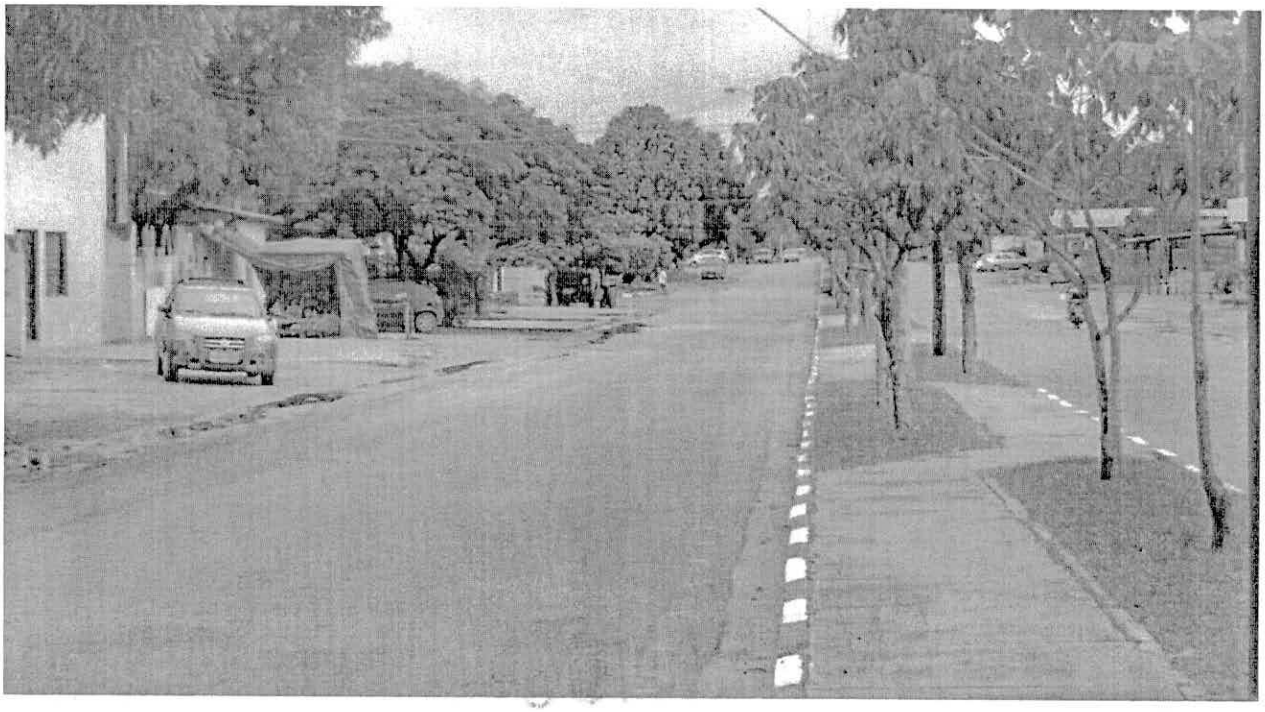

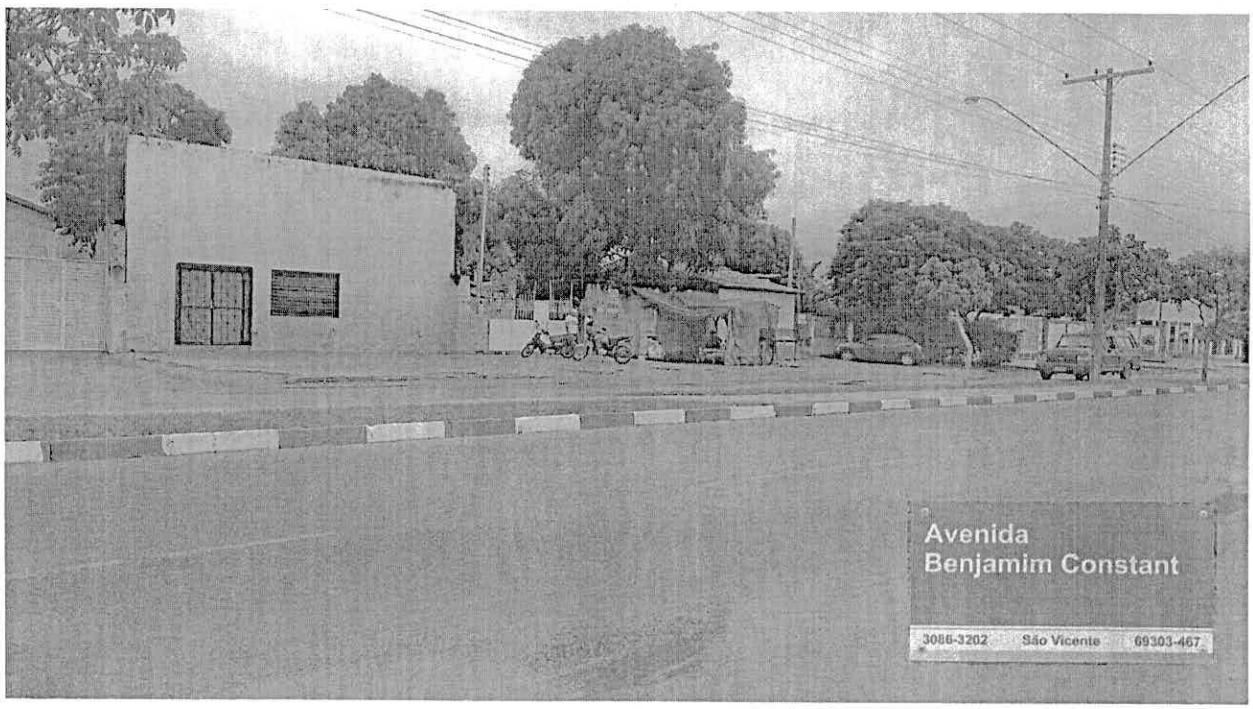

Oficio 02 /2016

Boa vista, 05 de Maio de 2016.

Ao excelentíssimo
JALSER RENIER PADILHA
Presidente da Assembleia Legislativa de Roraima
Boa Vista - RR

Ao excelentíssimo
IZAIAS REBOUÇAS MAIA
Deputado Estadual
Boa Vista - RR

A Excelentíssima
LENIR RODRIGUES
Deputada Estadual
Boa Vista - RR.

Ao Excelentíssimo
EVANGELISTA SOARES SIQUEIRA
Deputado Estadual
Boa Vista - RR

GAB/DEP. EVANGELISTA SIQUEIRA
RECEBIDO EM
06 / 05 / 16
POR: Lizarb Barbosa
ÀS: 07 H 37 MIN

ASSEMBLEIA LEGISLATIVA / RORAIMA 05-MAI-2016 12:11 0001953 4/5

Assunto: **SINALIZAÇÕES** - Construção de quebra molas e faixa de pedestre

Ao cumprimenta-los, por causa aos constantes atropelamentos que vem acontecendo na Avenida Benjamim Constant, Bairro São Vicente, cidade de Boa vista, nas proximidades da casa de apoio indígena, vimos por meio deste, solicitar a construção de quebra molas e faixa de pedestre. A casa de apoio é um espaço utilizado pelos indígenas como hospedagem quando vem à cidade para resolver seus problemas, receber pagamentos ou realizar outras atividades de interesse individual e comunitário. A cada semana se hospeda em torno de 50 a 100 indígenas vindos das comunidades.

Os condutores de veículos não respeitam o limite de velocidade o que coloca em risco a segurança dos pedestres que se arriscam ao atravessar a avenida. Nessa semana mais uma pessoa foi atropelada e se encontra hospitalizada.

Desde já contamos com a compreensão de vossa senhoria e estamos à disposição para outros esclarecimentos.

Abaixo assinamos

Nelino Galé

Responsável pela casa de apoio indígena

PMRR - BPM

RELATÓRIO DE OCORRÊNCIA POLICIAL SÉRIE J

081215

Vtr	SUCp	Data	S/Setor	H/Transm	H/ini	CH/h	H/Fin
SS-6	CIPTUR	28/04/16	LESTE	15:00	15:00	16:15	17:00

Cód. Oc	Cód. Prov	Cód. Ser. Prest.	Km/ini	Km/Fin
1004	13999	—	48610	48630

LOCAL DA OCORRÊNCIA

Av/Rua: BENJAMIN CONSTANTE PROX AV. SURUMU Bairro: SÃO VICENTE Ref: CASA APOIO INDIGENA

PESSOAS RELACIONADAS

1 ENVOLVIDO Nome: FRANCISCO WANDERLEI DA SILVA Idade: 70 E. Civil: CASADO
Endereço: RUA ESTRELA CADENTE Nº 1792 ARACELIS
Edt: R.G. 8368 SSPIRR CNH 01832270993 Profissão: APOSENTADO

2 VITIMA Nome: DORINA CUNHA MOTA Idade: 46 E. Civil: CASADO
Endereço: AV. BETOLMO CONSTANT 3123 S. VICENTE CASA APOIO
Edt: R.G. NÃO INFORMA CNH — " — Profissão: INDIGENA.

3 CITADO Nome: JEFERSON DAVI WANDERLEY Idade: 20 E. Civil: SOLTEIRO
Endereço: O MESMO DO ITEM 1
Edt: R.G. 4082958 RR CNH 06358624127. Profissão: AUTÔNOMO

4 Nome: Idade: E. Civil:
Endereço:
Edt: R.G. CNH Profissão:

5 Nome: Idade: E. Civil:
Endereço:
Edt: R.G. CNH Profissão:

6 Nome: Idade: E. Civil:
Endereço:
Edt: R.G. CNH Profissão:

ARMAS, OBJETOS, VALORES, MATERIAIS, APREENDIDOS

CONFERE COM O ORIGINAL
Em 02/05/16
[illegible]

RECEBI CONDUZINDO (S) MATERIAL (AIS) ACIMA ANOTADOS SEM CONDUZIDOS A DP.

ASSINATURA: [illegible] CARGO: ALPC LOCAL: S. DP

HISTÓRICO

Senhor DELEGADO DO 1º DP INFORMO SOBRE O ATROPELAMENTO ONDE O ITEM 1 CONDUZIA O VEICULO CITROEN C-PRATA PLA NAM-3777 NA AV. BENJAMIN CONSTANT SENTIDO CENTRO QUANDO ATROPELOU A ITEM 2 QUE NO MOMENTO ATRAVESSAVA A VIA DA ESQUERDA PARA DIREITA EM LOCAL DESPROVIDO DE FAIXA DE PEDESTRE LESIONOU-SE A ITEM 2 QUE FOI LEVADA PELO SAMU AO HGR. O VEICULO FOI RETIRADO DO MEIO DA VIA PARA DIREITA IMPOSSIBILITANDO A PERÍCIA. O VEICULO FICOU AVARIADO NO PARACHOQUE LADO ESQUERDO, PARABRISA DIANTEIRO, FAROL ESQUERDO. ERA TODO O RELATO PARA DEVIDAS PROVIDENCIAS.

[signature] MACEDO 40704.6 CB CIPTUR.

ASSINATURA: Nº Posto/Grad SUOp

Nildo José Constantino
Leonildo Manoel Galé
Elidionara Batista
Eva de Lima
Ana Maria Gales
Sirlene Padrinho
Pamela Pita Constantino
Daciane Gregorio Constantino
Marli de Lima Constantino
Samara Constantino
Luana de Lima Constantino
Anne Araujo Raposo
Angelita Nascimento Araujo
Lu
TENISON OLIVEIRA MOTA
Deodoro Oliveira da Cunha
Jadier Constantino
FIRMINO Segundo da Silva
Vicente Lima Paulino
Salomão Pereira da Silva
Arnaldo da Silva
Silvana Pereira Tobias
MIRLENE ANDRADE DA SILVA
Elda Paulino
Marlídia Andrade Paulino
Alex Trajano Servino
Suezio G. Mariano
Edilton Oliveira Cunha
Rafael da Silva
Carlo Servino Ramos.
Gerson Magalhães

Manoel Francisco
Sonara Costa de Oliveira
Audile Ramos Tobias
Euzio Andrade
Aldemison Ramos Andrade
Lorival, Clementino
Joicinara. constantino
Rosilene Constantino mariano
Adelina José
Janira Justino Hilário
Jaslan Fernandes de Almeida
Elza Caetano Paulino
Cirio de Lima da Silva
SEBASTIÃO ROCHA RAPOSO
Dociane Raposo da silva
Jozilário de souza tobias
Francisco de souza constantino
Maranilda caetano da Silva
Robesio de oliveira servino
Thaislara constantino galé
Weytiane constantino galé
Kemily constantino galé
Kerdlem contantino galé
Glaraci constantino galé
Jucelino Ribeiro Trajano
Nelino Galé

Ercilia Paulino
Jandera Pereira
Jerlicio Andrade constantino.
Isairo Julio constantino
ARÃO RAMOS RIBEIRO
Reinaldo Andrade Sequeira
Ronisson Ribeiro Ramos
Manoel Ribeiro Pinho
Salomão Pereira da Silva
Joelitan gomes dos santos
Aitton Gregório
ROSARILDO MORIANO DE SOUZA.
Valdo Andrade de Oliveira
Marcinecle AMARO Pereira
Enedino Amaro Pereira
Alzemir da Silva Segundo
Matilde Amaro
NELSON DA SILVA
marivaldo J. constantino
Carlos de lima constantino
Rosinaldo Silva Ramos
Renato Justino trajano
maciel mota constantino
JOSE SIVIRINO
Maximiano da Silva Carlos
constancio andrade
SERVILIO Justino trajano
mário Silva de Oliveira
Cirilo Servino Ramos
Célio Constantino
Gastão Caetano Paulino

Constâncio Constantino
Rosizei Cunha Mota
Osvias Ramos da Silva
Sandra André Constantino
TERNILSON R DA SILVA
Juliane Paulino
Reinaldo R TRAJANO
Paulino de Souza Sampaio
Geraldo Andrade Segundo
Alcineide Tobias Constantino
Celestiane Francisco da Silva
Alcincia Constantino Galé
Olzenir Pereira da Silva
Silvelino Constantino
Ângelo Antonio Segundo
MARIA Tereza José Constantino
Valnicio Francisco Galé
Diana Santos de Souza
Aurilene Constantino Andrade
Kleber da SILVA ALVES
Marcílio Constantino
FRANCISCO DAS C. TOBIAS MOTA
MARIA TOBIAS
Damarlindo Medeiros Galé
Francisco Constantino J.R
Mauro Justino
Leiber Jane Cruz
Rosa Oliveira Justino
Corsinino Cunha Pereira
Marilêia Paulino Lima
Adriana Oliveira Mota
Samuel Lima Batista
Percivaldo Dasso
Lali Lima Pinto
[illegible] Silva