# Câmara Municipal de Cascavel
ESTADO DO PARANÁ

INDICAÇÃO N.º 1746, DE 2023
(Proponente: Vereador Professor Santello/PTB)

CÂMARA MUNICIPAL DE CASCAVEL
Recebido em 05/12/23
Protocolo

Excelentíssimo Senhor Presidente da Câmara Municipal de Cascavel.

INDICO, nos termos que regem o art. 143 do Regimento Interno desta Casa de Leis, seja encaminhado expediente ao Poder Público Municipal, perante a Secretaria Municipal de Meio Ambiente - Sema, solicitando que seja realizada roçada de mato e limpeza no imóvel de propriedade da Prefeitura Municipal de Cascavel, localizado na rua Procópio Ferreira, esquina com a rua Lupicínio Rodrigues, Cadastro Imobiliário 149.298.000 e 121.660.000, bairro Brasília.

É a Indicação. Sala das Sessões.
Cascavel, 4 de dezembro 2023.

**Professor Santello**
Vereador/PTB

Justificação

A referida proposição tem por fim, solicitar que seja realizada roçada de mato e limpeza no imóvel de propriedade da Prefeitura Municipal de Cascavel, localizado na rua Procópio Ferreira esquina com a rua Lupicínio Rodrigues, Cadastro Imobiliário 149.298.000 e 121.660.000, bairro Brasília.

A limpeza, retirada de entulhos e roçada de mato, são ações importantes para garantir a saúde e a segurança da população, além de contribuir para a preservação do meio ambiente, evitando acúmulo de lixo e a proliferação de animais peçonhentos e mosquitos transmissores de doenças.

Visando a segurança, bem-estar dos cidadãos, e cumprindo nosso dever de fiscalizar, encaminhamos a referida indicação para que o Poder Executivo Municipal, através da Secretaria Municipal de Meio Ambiente, tome as devidas providências.




CONFERIDO
DIRETORIA LEGISLATIVA

Município de Cascavel
Espelho do Imóvel

**Dados da Consulta**

| | | | | | |
|---|---|---|---|---|---|
| **Cadastro:** | 149298000 | **Inscrição:** | 0144.0011.0REM.0000 | **Data** | 04/12/2023 |

**Dados Cadastrais**

| | | | | | |
|---|---|---|---|---|---|
| **Loteamento:** | SANTA MARTA JARDIM | **Quadra:** | 0011 | **Lote:** | 0REM |
| **Logradouro** | PROCOPIO FERREIRA | | | **Número:** | 494 |
| **Bairro:** | BRASÍLIA | **Testada Principal** | 50.00 | **Testada Secund. (m):** | 150.00 |
| **Área Lote** | 7681.36 | **Área Un. (m²):** 89.60 | **Núm. Unidades:** 1 | **Área Total. (m²):** | 89.60 |

**Mapa de Localização**

**Latitude:** 24° 56' 16.16" S **Longitude:** 53° 25' 30.46" O

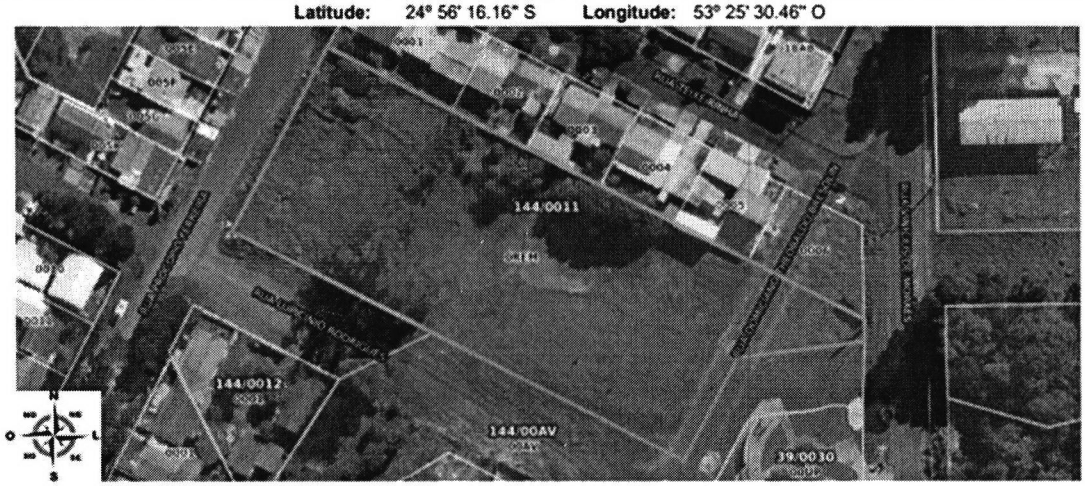


Município de Cascavel
Espelho do Imóvel

**Dados da Consulta**

| | | | | | |
|---|---|---|---|---|---|
| **Cadastro:** | 121660000 | **Inscrição:** | 0039.0030.00UP | **Data** | 04/12/2023 |

**Dados Cadastrais**

| | | | | | |
|---|---|---|---|---|---|
| **Loteamento:** | BRASILIA LOTEAMENTO | **Quadra:** | 0030 | **Lote:** | 00UP |
| **Logradouro** | DOMICIANO THEOBALDO BRESOLIN | | | **Número:** | 1460 |
| **Bairro:** | BRASÍLIA | **Testada Principal** | 28.00 | **Testada Secund. (m):** | 40.00 |
| **Área Lote** | 1053.50 | **Área Un. (m²):** 0.00 | **Núm. Unidades:** 1 | **Área Total. (m²):** | 0.00 |

**Mapa de Localização**

**Latitude:** 24° 56' 18.36" S **Longitude:** 53° 25' 27.62" O

