CÂMARA MUNICIPAL DE FORTALEZA
GABINETE 26 - VEREADOR TONY BRITO

REQUERIMENTO Nº 2330 /2025

Realizar o envio de ofício de Expediente à Secretaria da Regional 3, e à Secretaria Municipal da Infraestrutura (SEINF), solicitando providências em relação ao serviço de tapa-buraco asfáltico, na Rua Padre Máximo Feitosa nº 1099, localizada no bairro Presidente Kennedy, situado em Fortaleza.

EXCELENTÍSSIMO SENHOR PRESIDENTE DA CÂMARA MUNICIPAL DE FORTALEZA.

O Vereador que ao final subscreve, no uso de suas atribuições legais e na forma regimental, vem respeitosamente a presença de Vossa Excelência, REQUERER, após ouvido o plenário da casa legislativa, o envio de ofício de expediente à Secretaria da Regional 3, e à Secretaria Municipal da Infraestrutura (SEINF), solicitando providência em relação ao serviço de tapa-buraco asfáltico, na Rua Padre Máximo Feitosa nº 1099, no trecho entre a Avenida Mister Hull até a Rua Matias Becker, localizada no bairro Presidente Kennedy, situada na cidade de Fortaleza.

Indubitavelmente, o serviço de tapa-buraco asfáltico tem por objetivo, proporcionar melhores condições de trânsito na via, evitando assim, eventuais prejuízos e riscos aos motoristas e moradores da região. A presente solicitação, dispõe de 1 anexo para a melhor compreensão da demanda.

Sem mais para o momento, antecipamos protestos de mais elevada estima e consideração, bem como, nos colocamos a inteira disposição para quaisquer esclarecimentos que se faça necessário.

DEPARTAMENTO LEGISLATIVO DA CÂMARA MUNICIPAL DE FORTALEZA, EM 21 **DE** janeiro **DE 2025.**

Atenciosamente,

TONY BRITO
Vereador – PSD
Líder do Bloco PSD/DC

21 FEV 2025
12:20

Rua Dr. Thompson Bulcão, 830, Gabinete 26, Engenheiro Luciano Cavalcante, Cep 60.810-460 – Fortaleza/CE, Fone: 85-3444-8309

Assinado por Tony Brito em 21/02/2025 11:14
Para conferir, acesse https://api.cmfor.ce.gov.br/camara-digital/public/1740147248618_4a68ce04-c8c1-4a9e-8dee-5c5b9c37b31d.pdf.

CÂMARA MUNICIPAL DE FORTALEZA
GABINETE 26 - VEREADOR TONY BRITO

Anexo 1

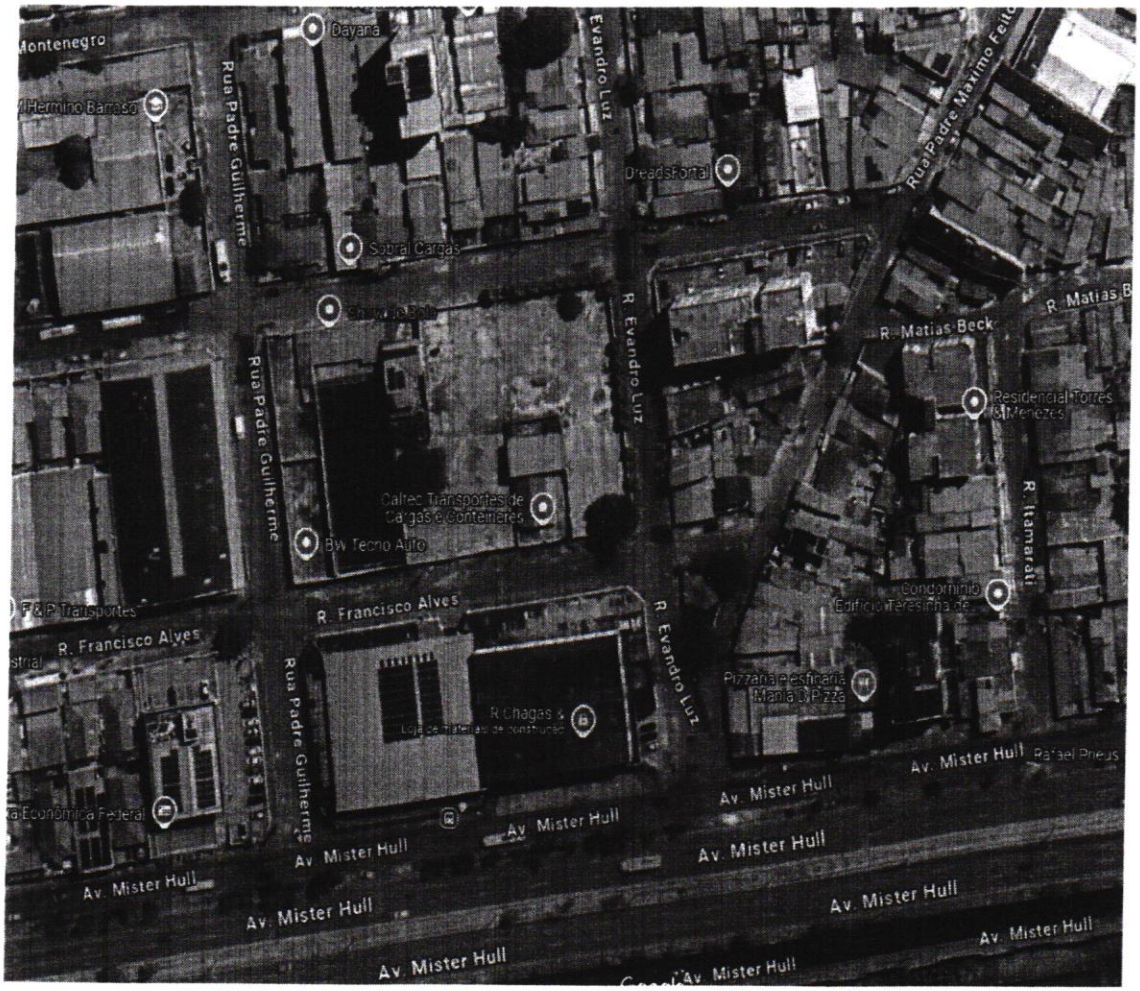

Assinado por Tony Brito em 21/02/2025 11:14
Para conferir, acesse https://api.cmfor.ce.gov.br/camara-digital/public/1740147248618_4a68ce04-c8c1-4a9e-8dee-5c5b9c37b31d.pdf.

CÂMARA MUNICIPAL DE
FORTALEZA

Assinado por Tony Brito em 21/02/2025 11:14
Para conferir o original capture o QRCode acima ou acesse o endereço eletrônico abaixo
https://api.cmfor.ce.gov.br/camara-digital/public/1740147248618_4a68ce04-c8c1-4a9e-8dee-5c5b9c37b31d.pdf

Assinam o documento
Francisco Antonio Brito Monção