LIDO NO EXPEDIENTE DA SESSÃO 13 / 06 / 17
1º Secretário

"BRASIL – DO CABURAÍ AO CHUÍ"
CÂMARA MUNICIPAL DE BOA VISTA
GABINETE DO VEREADOR ADERVAL DA ROCHA FERREIRA FILHO – VAVÁ DO THIANGUÁ

---

**INDICAÇÃO Nº 1414 /2017**

Excelentíssimo Senhor
**MAURICÉLIO FERNANDES DE MELO**
Presidente da Câmara Municipal de Boa Vista

O Vereador que esta subscreve, com amparo no art. 140, do Regimento Interno, solicita que seja encaminhada a Excelentíssima Senhora **TERESA SURITA**, Prefeita Municipal de Boa Vista, a seguinte Indicação.

**QUE A PREFEITURA MUNICIPAL DE BOA VISTA ATRAVÉS DA SECRETARIA COMPETENTE REALIZE OS SERVIÇOS DE ASFALTAMENTO NA RUA PEDRO SARAIVA COELHO NO BAIRRO DR. SILVIO LEITE, E DÁ OUTRAS PROVIDÊNCIAS.**

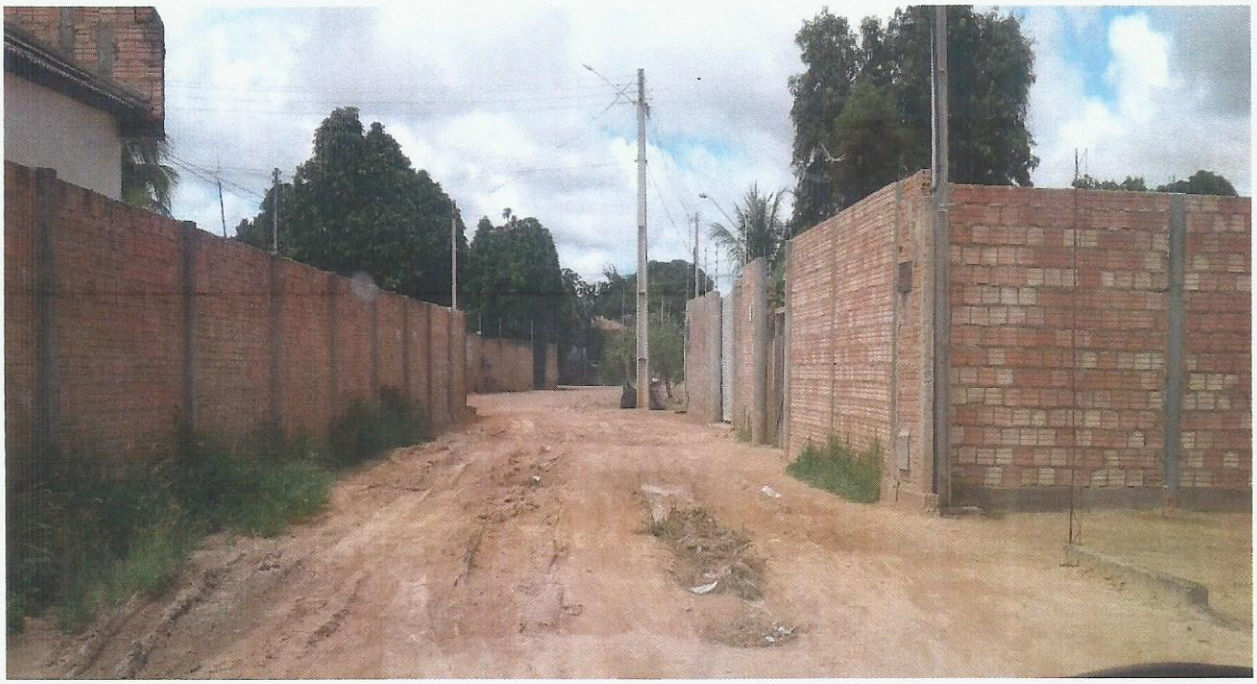

CÂMARA MUNICIPAL DE BOA VISTA
1ª SECRETARIA
RECEBIDO
EM: 08/06/17
HRS: 10:00
Assinatura

Providenciado Através do Ofício.
Nº 119 de 21/06 de 2017

Câmara Municipal de Boa Vista
Palácio João Evangelista Pereira de Melo
Av. Capitão Ene Garcez, nº 1264 - São Francisco - CEP: 69.301-160 - Boa Vista / RR
Fone/Fax: (95) 3623-2816

**JUSTIFICATIVA**

Em época de chuva o resultado é lama e carros atolados isto causa muitos transtornos aos moradores e as pessoas que circulam por ali, por este motivo solicito os reparos necessários na via.

Certo de sua cooperação desde já agradeço.

Gabinete do Vereador, Boa Vista/RR 02 de Junho de 2017.

**ADERVAL DA ROCHA FERREIRA FILHO**

**Vereador - PSD**