"BRASIL – DO CABURAÍ AO CHUÍ"
CÂMARA MUNICIPAL DE BOA VISTA
GABINETE DO VEREADOR ÍTALO OTÁVIO

LIDO NO EXPEDIENTE DA SESSÃO 19/09/17
Secretário

CÂMARA MUNICIPAL DE BOA VISTA
1ª SECRETARIA
RECEBIDO
EM: 19/09/2017
HRS: 08:36
Assinatura

INDICAÇÃO Nº 2240 /2017

Excelentíssimo Senhor
MAURICÉLIO FERNANDES DE MELO
Presidente da Câmara Municipal de Boa Vista

O Vereador que este subscreve, com amparo no art. 110, IX do Regimento Interno, solicita que seja encaminhada a Excelentíssima Senhora, Prefeita de Boa Vista **Tereza Surita** que seja atendida a seguinte Indicação.

SOLICITO QUE A PREFEITURA MUNICIPAL, ATRAVÉS DE SUA SECRETARIA COMPETENTE, EXECUTE O SERVIÇO DE PAVIMENRTAÇÃO ASFÁLTICA, DRENAGEM E CALÇAMENTO NA RUA VALDEMAR BASTOS DE OLIVEIRA.

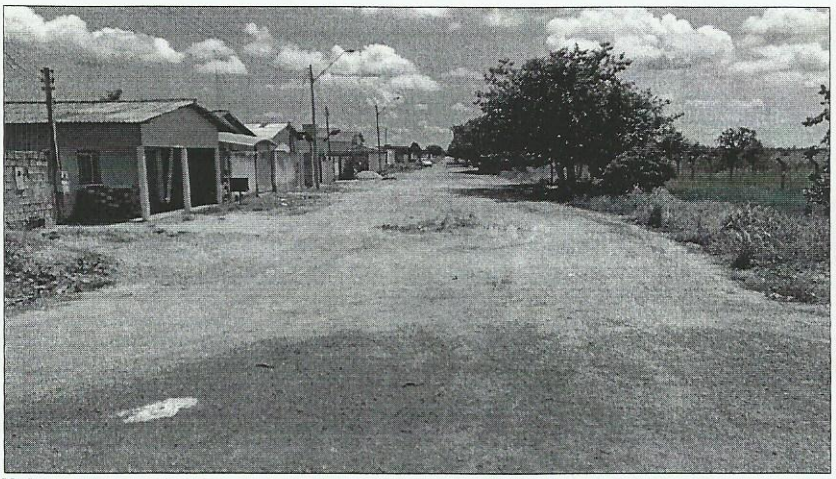

Localidade: Rua Valdemar Bastos de Oliveira - Aeroporto.

Justificativa: Como podemos verificar na foto, a rua está em péssimas condições de trafegabilidade. Os moradores solicitam por uma solução definitiva. O trânsito de pedestres se torna complicado pela ausência de calçadas. Dessa forma eles reivindicam um serviço para diminuir os transtornos e posteriormente a conclusão de infraestrutura básica.

Gostaríamos de saber se existe um prazo para que aquela rua seja beneficiada com os serviços solicitados.

Plenário **"Estácio Pereira de Melo"**, Boa Vista, RR 15 de setembro de 2017.

Providenciado Através do Ofício.
Nº 194 de 17/20/09 de 2017

Ítalo Otávio Teixeira Pinto
Vereador

RECEBIDO
DIRETORIA DE COMISSÕES
EM 18/9/17
ASSINATURA