PODER LEGISLATIVO DE CAMPO MOURÃO
ESTADO DO PARANÁ
RUA FRANCISCO FERREIRA ALBUQUERQUE 1488 - TELEFAX (44) 3518-5050 - CEP 87302-220
CX. POSTAL 421. C.N.P.J. 79.869.772/0001-14
VEREADORSUBTENENTEMACEDO@CAMPOMOURAO.PR.LEG.BR
GABINETE VEREADOR SUBTENENTE MACEDO - PROS
ASSESSORIA PARLAMENTAR

INDICAÇÃO

O Vereador que o presente subscreve, ao usar das atribuições conferidas pelo Artigo 128, § 1°, inciso I do Regimento Interno desta Casa de Leis e nos termos do contido na LDO/2.024 através do Programa: 0010 – Programa de Construção e Manutenção de Infraestrutura e Serviços da Área Urbana e Rural - Ação 2093: Manter as Atividades da Gerência de Infraestrutura da SEIMOB, **INDICA** o envio de ofício ao **EXCELENTISSÍMO SENHOR PREFEITO - TAUILLO TEZELLI,** sugerindo que seja instalada lixeiras públicas na Av.: Manoel Mendes de Camargo, em frente ou próximo ao número 1553, Centro. (conforme modelo e croqui em anexo).

JUSTIFICATIVA:

A reivindicação é para atender solicitações dos munícipes transeuntes do respectivo local que informam que não existe lixeiras públicas nesse quarteirão.

SALA DAS SESSÕES DO PODER LEGISLATIVO DE CAMPO MOURÃO, Estado do Paraná, em **1º** de março de 2024.

CLAUDEMIR MACEDO DE SOUZA:69559279904

Assinado de forma digital por CLAUDEMIR MACEDO DE SOUZA:69559279904
Dados: 2024.03.01 11:01:03 -03'00'

SUBTENENTE MACEDO
Vereador PROS

RUA FRANCISCO FERREIRA ALBUQUERQUE 1488 - TELEFAX (44) 3518-5050 - CEP 87302-220
CX. POSTAL 421. C.N.P.J. 79.869.772/0001-14
VEREADORSUBTENENTEMACEDO@CAMPOMOURAO.PR.LEG.BR
GABINETE VEREADOR SUBTENENTE MACEDO - PROS
ASSESSORIA PARLAMENTAR

ANEXO



FOTO 01: MODELO DA LIXEIRA PÚBLICA A SER INSTALADA.

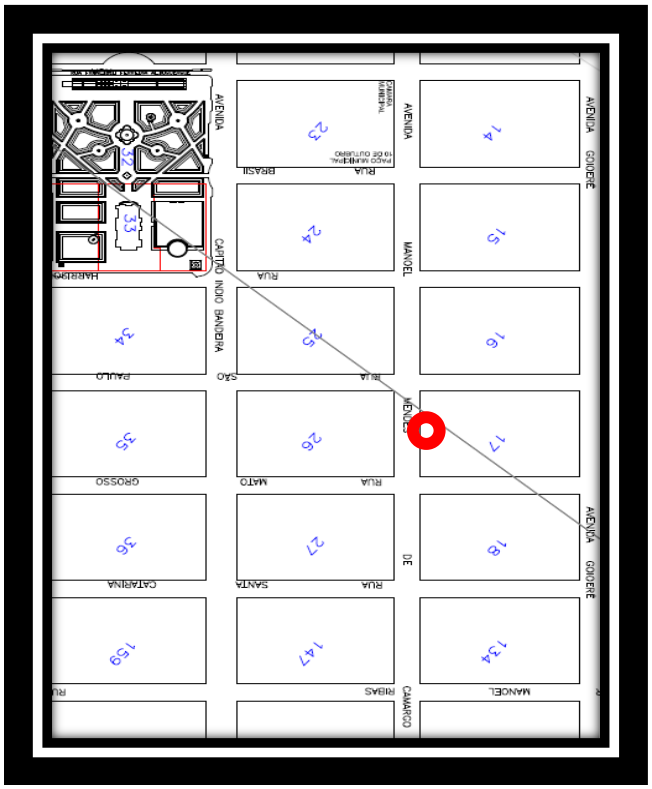

LOCAL: NA AV.: MANOEL MENDES DE CAMARGO, EM FRENTE OU PRÓXIMO AO NÚMERO 1553, CENTRO.

PODER LEGISLATIVO DE CAMPO MOURÃO
ESTADO DO PARANÁ
RUA FRANCISCO FERREIRA ALBUQUERQUE 1488 - TELEFAX (44) 3518-5050 - CEP 87302-220
CX. POSTAL 421. C.N.P.J. 79.869.772/0001-14
VEREADORSUBTENENTEMACEDO@CAMPOMOURAO.PR.LEG.BR
GABINETE VEREADOR SUBTENENTE MACEDO - PROS
ASSESSORIA PARLAMENTAR

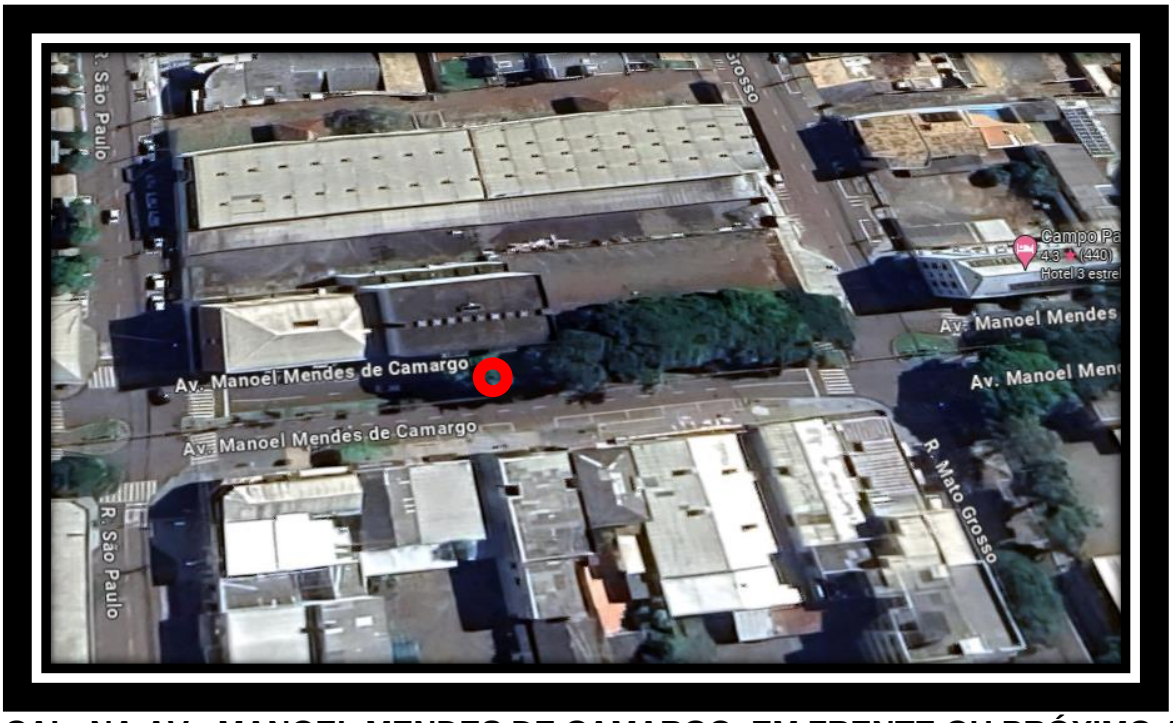

LOCAL: NA AV.: MANOEL MENDES DE CAMARGO, EM FRENTE OU PRÓXIMO AO NÚMERO 1553, CENTRO.