LIDO NO EXPEDIENTE DA SESSÃO 04/07/17
12 Secretário

"BRASIL – DO CABURAÍ AO CHUÍ"
CÂMARA MUNICIPAL DE BOA VISTA
GABINETE DO VEREADOR ÍTALO OTÁVIO

INDICAÇÃO Nº 1528 /2017

Excelentíssimo Senhor
MAURICÉLIO FERNANDES DE MELO
Presidente da Câmara Municipal de Boa Vista

O Vereador que esta subscreve, com amparo no art. 110, IX do Regimento Interno, solicita que seja encaminhada a Excelentíssima Senhora, Prefeita de Boa Vista **Maria Tereza Saenz Surita** e que seja atendida a seguinte indicação.

SOLICITO AO EXECUTIVO MUNICIPAL, ATRAVÉS DE SUA SECRETARIA COMPETENTE, QUE EXECUTE O SERVIÇO PAVIMENTAÇÃO ASFÁLTICA, CALCAMENTO E DRENAGEM NA RUA RIO SANTO ANTÔNIO DE ABONARI – PROFª. ARACELI S. MAIOR.

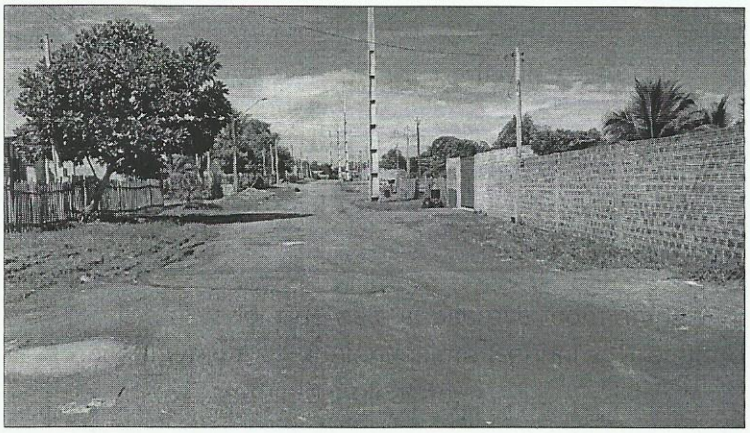



Localidade: Rua Rio Santo Antônio do Abonari – Profª. Araceli S. Maior.

Justificativa: Os moradores da Rua Rio Santo Antônio reclamam das más condições em que se encontra a rua citada nessa indicação. Eles alegam que essa rua já foi tema de reportagens no que se refere à falta de infraestrutura o que acarreta o aumento do índice de criminalidade naquela região. Reivindicam, mesmo que de forma temporária, o serviço de piçarramento para amenizar os problemas de quem transita por aquela via, e assim que cesse o período chuvoso, que ela seja contemplada com pavimentação asfáltica, calçamento e drenagem.

Plenário **"Estácio Pereira de Melo"**, Boa Vista – RR, 20 de junho de 2017.

RECEBIDO
DIRETORIA DE COMISSÕES
EM 27/06/2017
ASSINATURA

ÍTALO OTÁVIO
Vereador

Providenciado Através do Ofício
Nº 146 de 05/06/2016 de