O Vereador **Fábio Rodrigo Pedroso**, no uso de suas atribuições conferidas pela Lei Orgânica do Município de Araucária/PR e o Regimento Interno desta Casa de Leis, propõe:

INDICAÇÃO Nº 146/2020

Requer a Mesa que seja encaminhado expediente ao Senhor Prefeito de Araucária, Hissan Hussein Dehaini, para determinar as Secretárias competentes que seja realizada **a manutenção e patrolamento na localidade da Lagoa Grande, nas seguintes coordenadas 25°41'46.7"S 49°27'51.4"W (-25.696314, -49.464264)**

JUSTIFICATIVA

Justifico a proposição tendo em vista que devido à inexistência de pavimento, que vem gerando transtornos aos munícipes residentes nesta localidade. A estrada é estreita (anexo), possui muitos buracos e necessita de uma medida que evite que se torne um atoleiro em tempos chuvosos.

Ademais. Frise-se que o patrolamento das estradas rurais se faz necessário, constantemente, para a boa manutenção das vias, objetivando a segurança e qualidade na locomoção para os moradores.

Por isso, solicito ao D. Plenário que vote favorável a esta Indicação, sendo encaminhada à Mesa Diretora para que tome as providências cabíveis.

Câmara Municipal de Araucária 12 de Março de 2020

Fábio Pedroso
Vereador

Fabio Rodrigo Pedroso

VEREADOR

ANEXO

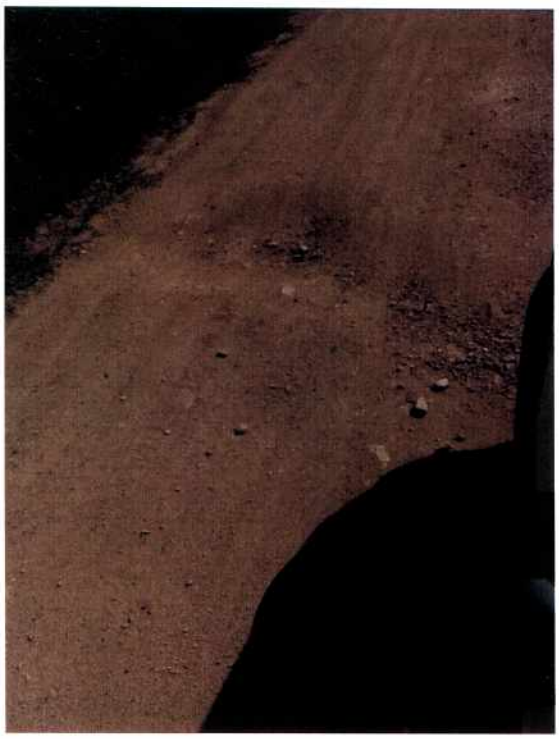

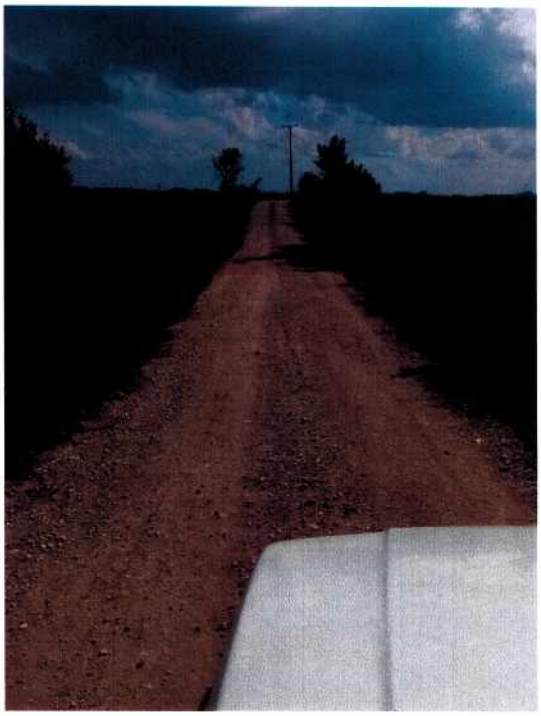

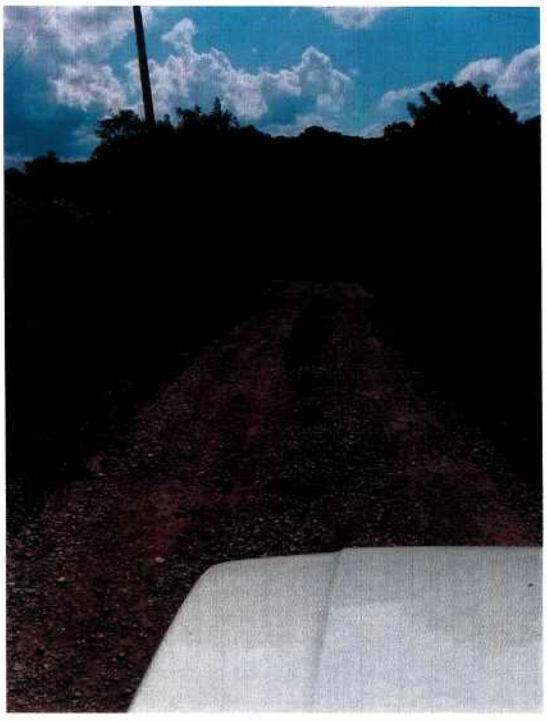

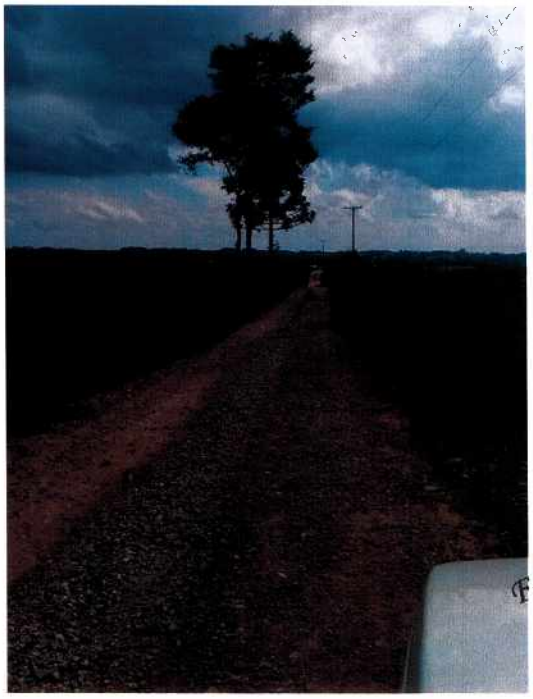

Fábio Pedroso
Vereador

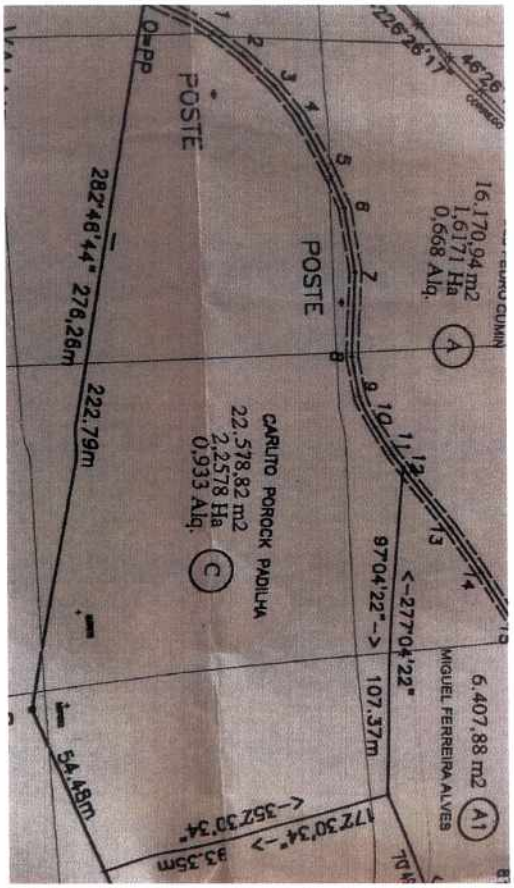
POSTE
POSTE
16.170,94 m2
1,6171 Ha
0,668 Alq.
A
CARLITO POROCK PADILHA
22.578,82 m2
2,2578 Ha
0,933 Alq.
C
6.407,88 m2
A1
MIGUEL FERREIRA ALVES
282°46'44" 276,26m
222.79m
54.48m
97°04'22"
107.37m
172°30'34"
93.35m

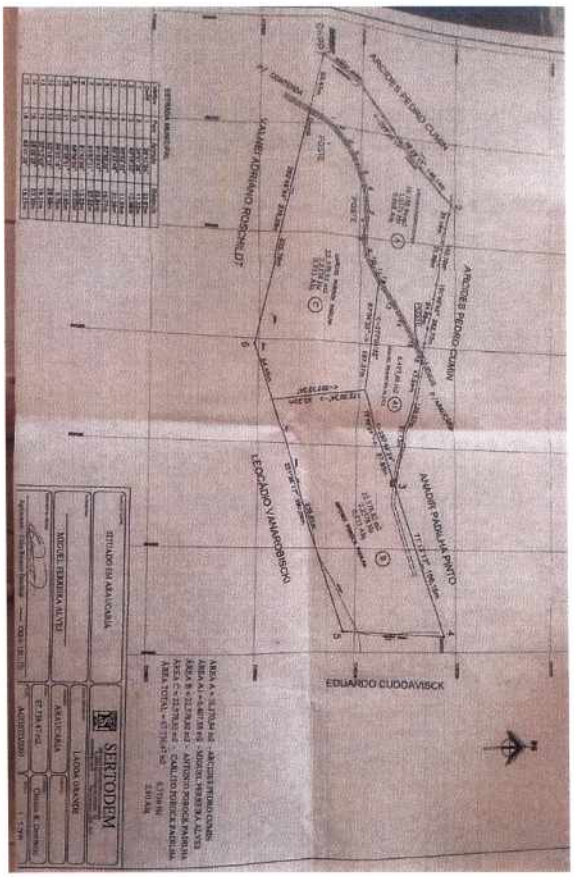
ARCIDES PEDRO CUMIN
VALNEI ADRIANO ROSCHILDT
LEOCÁDIO VANAROBISCKI
ANADIR PADILHA PINTO
EDUARDO CUDDAVISCK
SERTODEM

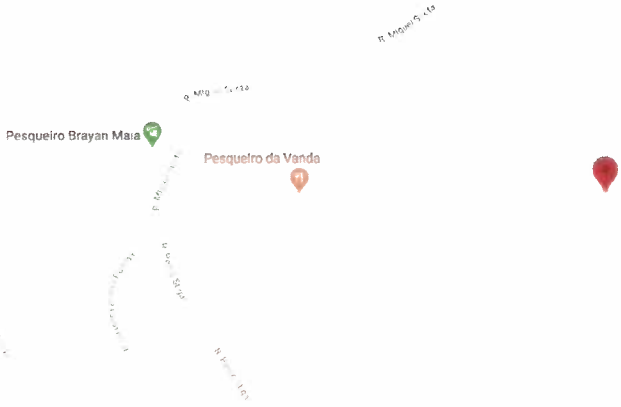
Pesqueiro Brayan Maia
Pesqueiro da Vanda



Fábio Pedro
Vereador