PODER LEGISLATIVO DE CAMPO MOURÃO
ESTADO DO PARANÁ
RUA FRANCISCO FERREIRA ALBUQUERQUE 1488 - TELEFAX (44) 3518-5050 - CEP 87302-220
CX. POSTAL 421. C.N.P.J. 79.869.772/0001-14
VEREADORSUBTENENTEMACEDO@CAMPOMOURAO.PR.LEG.BR
GABINETE VEREADOR SUBTENENTE MACEDO - PRD
ASSESSORIA PARLAMENTAR

INDICAÇÃO

O Vereador que o presente subscreve, ao usar das atribuições conferidas pelo Artigo 128, § 1°, inciso I do Regimento Interno desta Casa de Leis e nos termos do contido na LDO/2.024 através do Programa 0064: Programa Campo Mourão 100% Pavimentada - Ação 2203: Operação tapa buraco e recapeamento asfáltico, **INDICA** o envio de ofício ao **EXCELENTÍSSIMO SENHOR PREFEITO TAUILLO TEZELLI**, sugerindo operação tapa buraco nas ruas abaixo:

-Rua: Andirá a Rua: Sebastião Albino Ferreira e a Rua: Antônio de Toledo Silveira, Jardim Shangrilá.

-Rua: Carvalho entre a Rua: Sebastião Albino Ferreira e a Rua: Antônio de Toledo Silveira, Jardim Shangrilá.

-Rua: Emy Elisabeth Dora Collodel entre a Rua: Sebastião Albino Ferreira e a Rua: Antônio de Toledo Silveira, Jardim Shangrilá.

-Rua: Mogno entre a Sebastião Albino Ferreira e a Rua: Antônio de Toledo Silveira, Jardim Shangrilá. (conforme croqui em anexo).

JUSTIFICATIVA;

A reivindicação é para atender solicitações dos munícipes que residem no Jardim Shangrilá e utilizam a via par deslocar ao trabalho.

SALA DAS SESSÕES DO PODER LEGISLATIVO DE CAMPO MOURÃO, Estado do Paraná, em **30** de abril de 2024.

CLAUDEMIR MACEDO DE SOUZA:69559279904

Assinado de forma digital por CLAUDEMIR MACEDO DE SOUZA:69559279904
Dados: 2024.04.30 15:13:29 -03'00'

SUBTENENTE MACEDO
Vereador PRD

ANEXO I

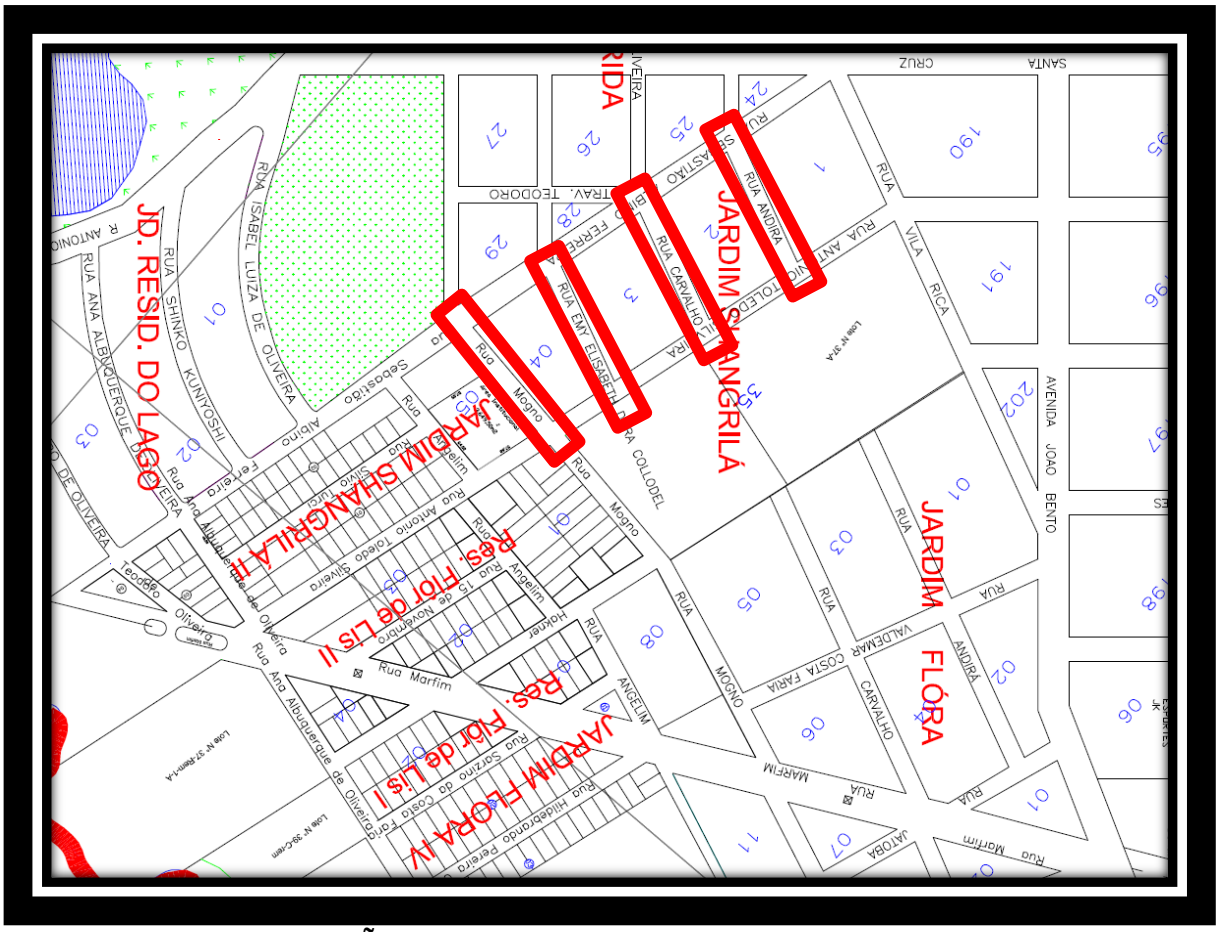

LOCAL PARA OPERAÇÃO TAPA BURACO:
-RUA: ANDIRÁ A RUA: SEBASTIÃO ALBINO FERREIRA E A RUA: ANTÔNIO DE TOLEDO SILVEIRA, JARDIM SHANGRILÁ.
-RUA: CARVALHO ENTRE A RUA: SEBASTIÃO ALBINO FERREIRA E A RUA: ANTÔNIO DE TOLEDO SILVEIRA, JARDIM SHANGRILÁ.
-RUA: EMY ELISABETH DORA COLLODEL ENTRE A RUA: SEBASTIÃO ALBINO FERREIRA E A RUA: ANTÔNIO DE TOLEDO SILVEIRA, JARDIM SHANGRILÁ.
-RUA: MOGNO ENTRE A SEBASTIÃO ALBINO FERREIRA E A RUA: ANTÔNIO DE TOLEDO SILVEIRA, JARDIM SHANGRILÁ.

RUA FRANCISCO FERREIRA ALBUQUERQUE 1488 - TELEFAX (44) 3518-5050 - CEP 87302-220
CX. POSTAL 421. C.N.P.J. 79.869.772/0001-14
VEREADORSUBTENENTEMACEDO@CAMPOMOURAO.PR.LEG.BR
GABINETE VEREADOR SUBTENENTE MACEDO - PRD
ASSESSORIA PARLAMENTAR

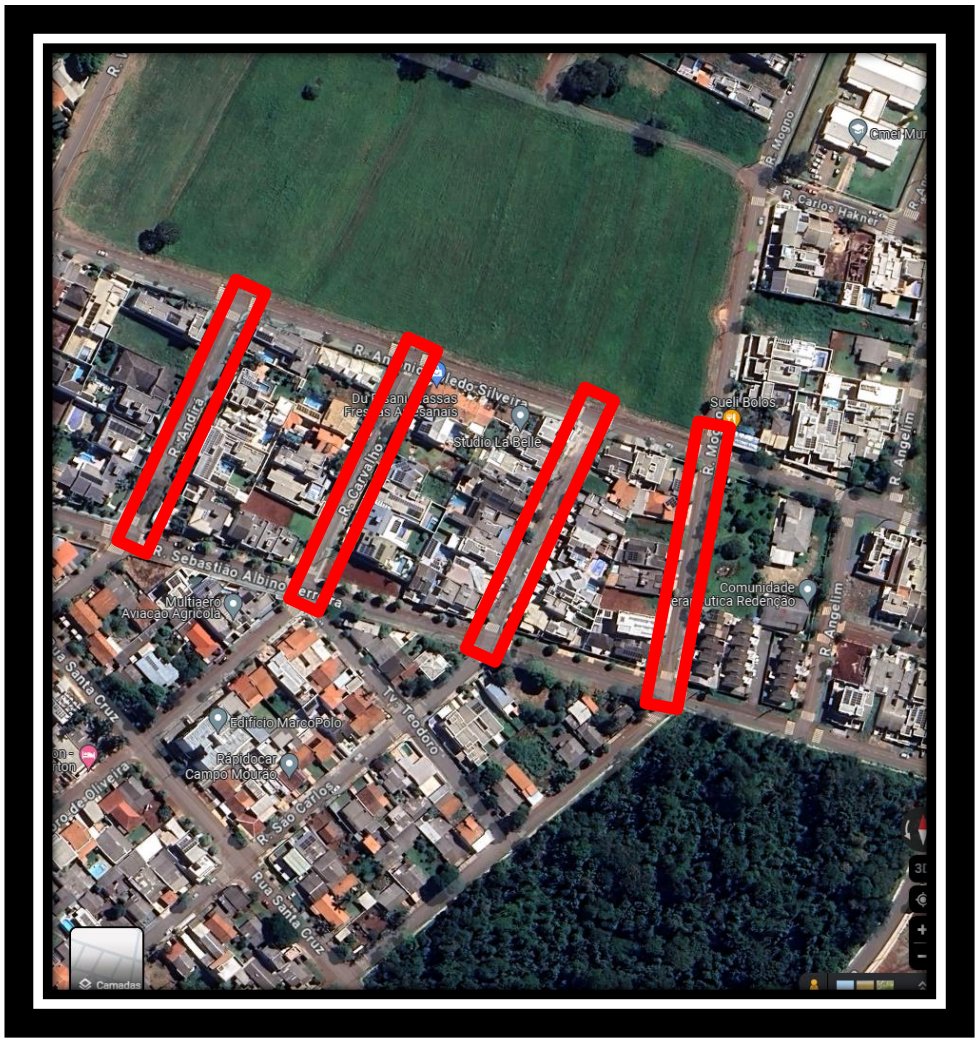

LOCAL PARA OPERAÇÃO TAPA BURACO:
-RUA: ANDIRÁ A RUA: SEBASTIÃO ALBINO FERREIRA E A RUA: ANTÔNIO DE TOLEDO SILVEIRA, JARDIM SHANGRILÁ.
-RUA: CARVALHO ENTRE A RUA: SEBASTIÃO ALBINO FERREIRA E A RUA: ANTÔNIO DE TOLEDO SILVEIRA, JARDIM SHANGRILÁ.
-RUA: EMY ELISABETH DORA COLLODEL ENTRE A RUA: SEBASTIÃO ALBINO FERREIRA E A RUA: ANTÔNIO DE TOLEDO SILVEIRA, JARDIM SHANGRILÁ.
-RUA: MOGNO ENTRE A SEBASTIÃO ALBINO FERREIRA E A RUA: ANTÔNIO DE TOLEDO SILVEIRA, JARDIM SHANGRILÁ.