Câmara Municipal de Cascavel

ESTADO DO PARANÁ

CÂMARA MUNICIPAL DE CASCAVEL
Recebido em 20/1/25
Protocolo

INDICAÇÃO Nº 46 , DE 2025.
(Proponente: Vereador Cabral PL)

Excelentíssimo Senhor Presidente da Câmara Municipal de Cascavel.

INDICO, nos termos que regem o art. 143 do Regimento Interno desta Casa de Leis, seja encaminhado expediente a Secretaria Municipal de Meio Ambiente, solicitando que seja realizado o serviço de roçada de mato e limpeza na rua Amazonas, próximo ao número 387, no bairro São Cristóvão.

É a Indicação. Sala das Sessões.
Cascavel, 20 de janeiro de 2025.

Cabral
Vereador/PL

Justificação:

Solicita-se, por meio desta, com urgência, a realização do serviço de roçada e limpeza na rua Amazonas próximo ao número 387.

O local encontra-se com o mato excessivamente alto, o que tem gerado diversas preocupações. Além de comprometer a segurança e o bem-estar dos moradores, essa situação favorece o surgimento de animais peçonhentos e insetos, aumentando o risco de doenças. A vegetação densa também prejudica a estética e a conservação do espaço, afetando o meio ambiente.

Assim, é imprescindível que os serviços de manutenção sejam realizados o quanto antes, visando garantir um espaço seguro, agradável e adequado para a comunidade. Segue foto do local mencionado.

CONFERIDO
DIRETORIA LEGISLATIVA

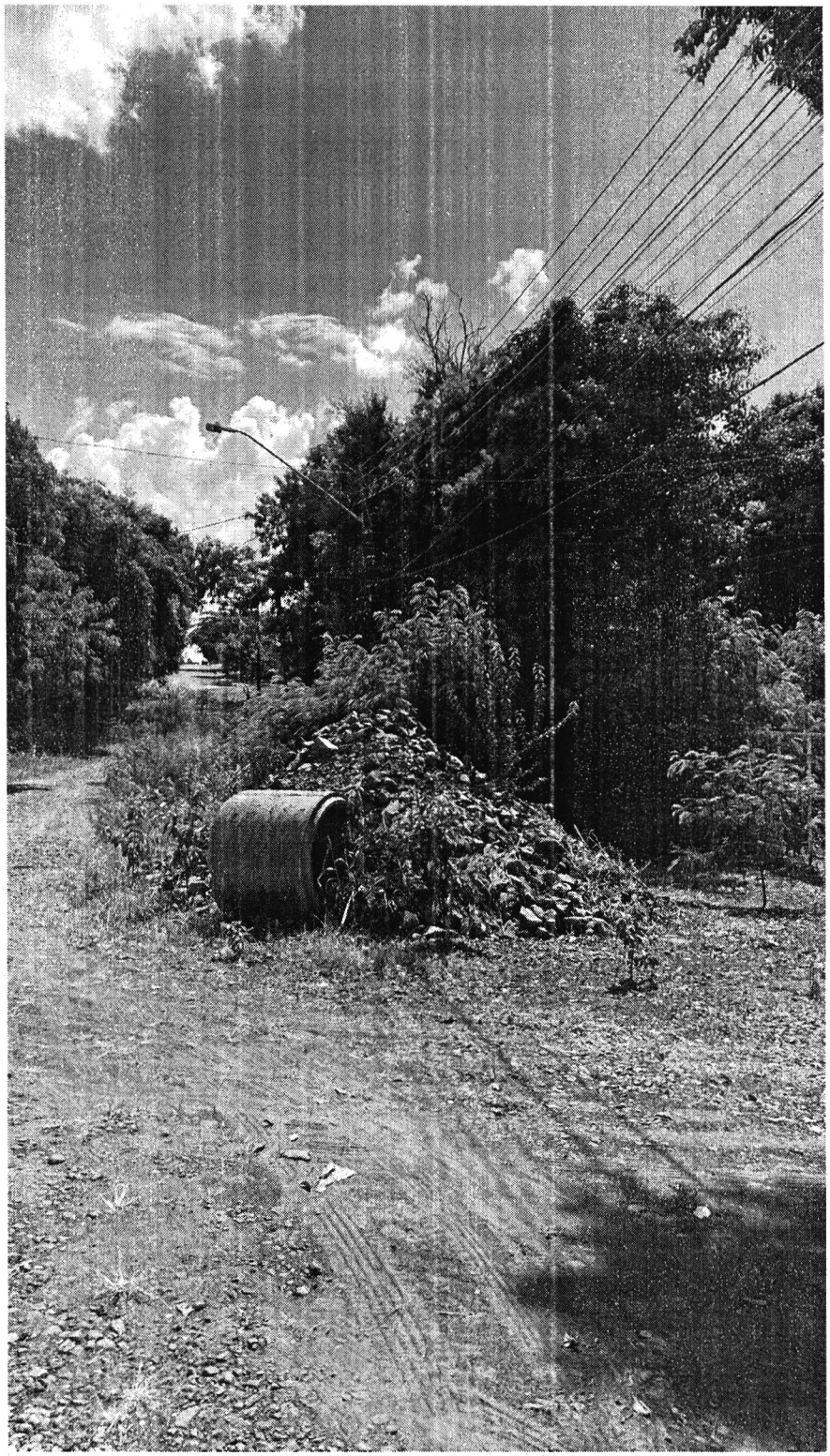

Rua Pernambuco, 1843 - Centro - CEP 85810-021 - Cascavel - Paraná
Fone |45| 3321-8800 - Fax |45| 3321-8881 - www.camaracascavel.pr.gov.br - e-mail: admin@camaracascavel.pr.gov.br