Câmara Municipal de Cascavel
ESTADO DO PARANÁ

INDICAÇÃO N.º 1734 , DE 2023
(Proponente: Professor Santello/PTB)

CÂMARA MUNICIPAL DE CASCAVEL
Recebido em: 01/12/23
Protocolo

Excelentíssimo Senhor Presidente da Câmara Municipal de Cascavel

INDICO, nos termos que regem o art. 143 do Regimento Interno desta Casa de Leis, seja encaminhado expediente ao Poder Público Municipal, perante a Secretaria Municipal de Serviços e Obras Públicos – SESOP, solicitando a manutenção ou trocas de lâmpadas de iluminação pública localizada no cruzamento da rua Prainha com a rua Véu de Noiva, no bairro Cataratas.

É a Indicação. Sala das Sessões
Cascavel, 1º de dezembro de 2023.

Professor Santello
Vereador /PTB

Justificação

A presente proposição tem por objetivo solicitar, a manutenção ou trocas de lâmpadas de iluminação pública localizadas no cruzamento da rua Prainha com a rua Véu de Noiva, no bairro Cataratas.

A iluminação pública de boa qualidade nesta localidade é de extrema importância, devido ao intenso fluxo de veículos, bicicletas, motos e pedestres. A preservação do funcionamento das luminárias é fundamental para garantir a segurança e a tranquilidade dos moradores que transitam pelo local durante o período noturno.

Conto com sua atenção para o atendimento a esta solicitação.

CONFERIDO
DIRETORIA LEGISLATIVA

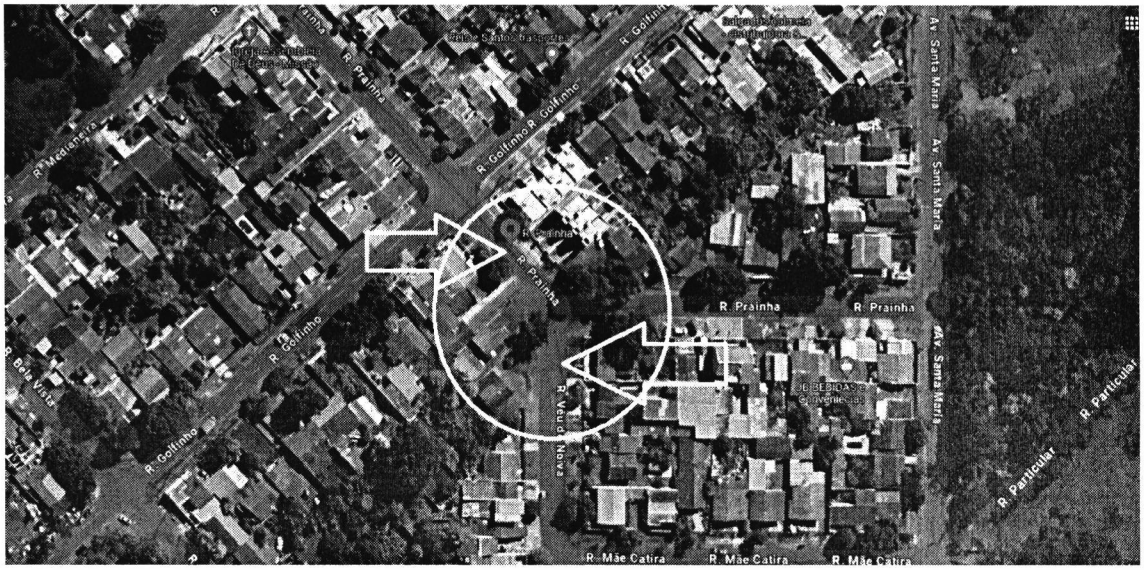
R. Prainha
R. Golfinho
R. Medianeira
R. Bela Vista
R. Veu de Noiva
R. Mãe Catira
Av. Santa Maria
R. Particular