Câmara Municipal de Cascavel
ESTADO DO PARANÁ

CAMARA MUNICIPAL DE CASCAVEL
Recebido em: 10/11/21
Protocolo

INDICAÇÃO Nº 1394, DE 2021.
(Proponente: Vereador Celso Dal Molin / PL)

Excelentíssimo Senhor Presidente da Câmara Municipal de Cascavel.

INDICA, nos termos que regem o art. 143 do regimento Interno desta Casa de Leis, seja encaminhado expediente ao Poder Público Municipal, perante a Secretaria Municipal de Meio Ambiente, solicitando que seja realizada uma limpeza do terreno que se encontra na Rua Presidente Bernardes, esquina com Rua Pelotas no bairro Canadá

É a Indicação. Sala de Sessões.
Cascavel, 09 de novembro de 2021.

Celso Dal Molin
Vereador/PL

Justificação

Apresenta-se a seguinte proposta tendo em vista que no perímetro indicado, verificamos *in loco* que há muitos entulhos, vegetação alta, tornando-se esconderijo para meliantes e também proliferando insetos e animais peçonhentos que trazem risco aos moradores da redondeza. Sendo assim pedimos com total urgência a manutenção desse espaço ao órgão responsável.

CONFERIDO
DIRETORIA LEGISLATIVA



LIMPEZA DE TERRENO

RUA PRESIDENTE BERNARDES

ESQ. COM RUA PELOTAS

CANADA

CONFERIDO
DIRETORIA LEGISLATIVA

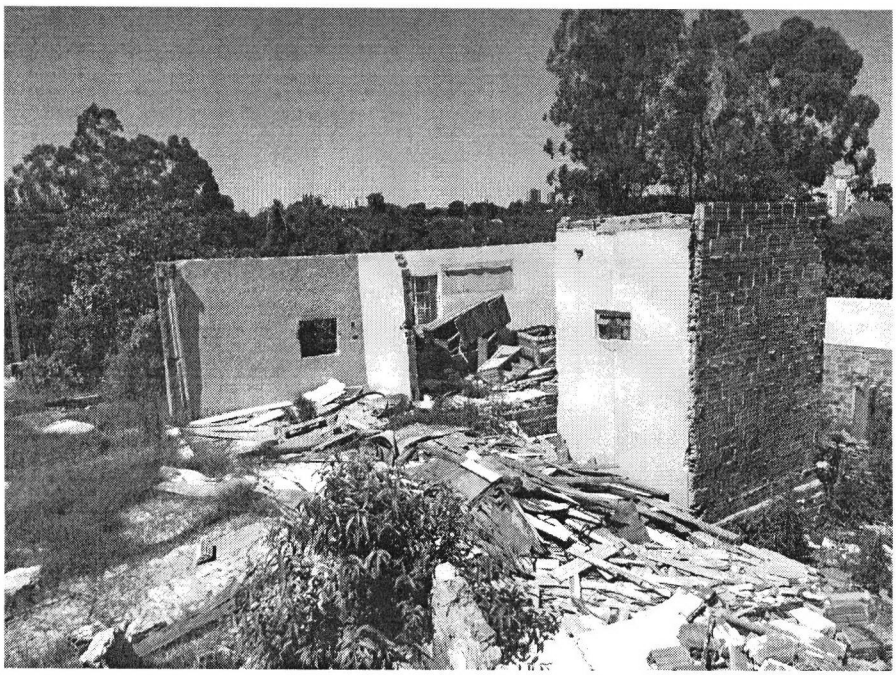

CONFERIDO
Tatiana
DIRETORIA LEGISLATIVA