PREFEITURA MUNICIPAL DE CONGONHAS

CIDADE DOS PROFETAS

Ofício n.º PMC/SEGOV/GAB/143/2026.

Congonhas, 20 de maio de 2026.

Exmo. Sr.

Rodrigo Silva Mendes.

ASSUNTO: Resposta a Ofício

Câmara Municipal de Congonhas

PROTOCOLO GERAL 1026/2026
Data: 20/05/2026 - Horário: 17:10
Legislativo

Prezado Senhor,

Em atenção ao Ofício relacionado abaixo, encaminhamos a V.Exa. a Comunicação Interna em anexo:

- OFÍCIO 016-2026

Aproveitamos a oportunidade para reiterar a Vossa Excelência nossos votos de elevada estima e consideração.

ROSANE MOREIRA DA CRUZ

Secretária Adjunta de Governo

Assinado digitalmente por ROSANE MOREIRA DA CRUZ. Verifique a autenticidade em verificador.betha.cloud e insira o código G0Q-5X9-XNN-1L9.

B | NoPaper

Data de criação do documento: 20/05/2026 às 14:19:04

Assinantes

✓ ROSANE MOREIRA DA CRUZ

Assinou em 20/05/2026 às 14:19:04 com o certificado avançado da Betha Sistemas e possui a identidade verificada com o CPF ***.323.296-**

Eu, ROSANE MOREIRA DA CRUZ, estou ciente das normas descritas na Lei nº 14.063/2020, no que se refere aos tipos de assinaturas consideradas como válidas para a prática de atos e interações pelos Entes Públicos.

Veracidade do documento

Documento assinado digitalmente.
Verifique a veracidade utilizando o QR Code ao lado ou acesse o site **verificador-assinaturas.plataforma.betha.cloud** e insira o código abaixo:

G0Q 5X9 XNN 1L9

PREFEITURA MUNICIPAL
SECRETARIA DE SEGURANÇA PÚBLICA
E TRÂNSITO
DIRETORIA DE DEFESA CIVIL

DEFESA CIVIL
CONGONHAS

N°396/2026 N° Registro de atendimento:-

Data: 27/04/2026

Endereço: Rua Nossa Senhora Mãe da Igreja, Bairro: Jardim Profeta.

Solicitante: Resposta Ofício 016/2026 - Vereador Rodrigo Mendes.



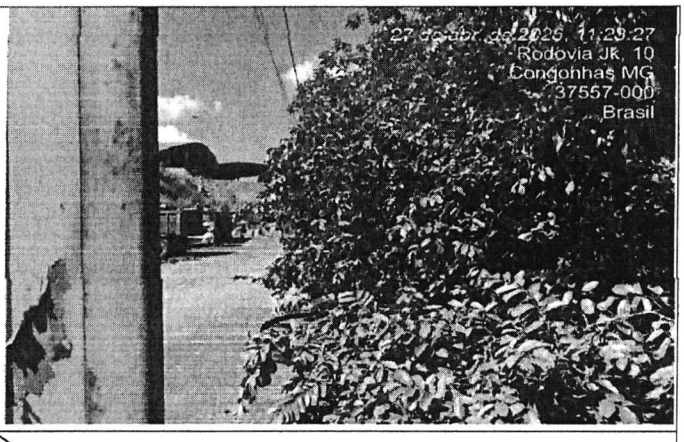



Antônia Edilsa de Jesus Coelho
Ag. Proteção da Defesa Civil

Lucas Silveira Cruz
Engenheiro Civil
CREA 436811/MG

PREFEITURA MUNICIPAL
SECRETARIA DE SEGURANÇA PÚBLICA
E TRÂNSITO
DIRETORIA DE DEFESA CIVIL

DEFESA CIVIL
CONGONHAS

N°396/2026 N° Registro de atendimento:-
Data: 27/04/2026
Endereço: Rua Nossa Senhora Mãe da Igreja, Bairro: Jardim Profeta.
Solicitante: Resposta Ofício 016/2026 - Vereador Rodrigo Mendes.

RELATÓRIO TÉCNICO DE VISTORIA

Em resposta ao Ofício nº 016/2026, informamos que a Defesa Civil realizou vistoria no local indicado, com a finalidade de verificar as condições do muro de gabião situado na Rua Nossa Senhora Mãe da Igreja, ao lado da igreja, no bairro Profeta.

Entretanto, constatou-se que o acesso direto às estruturas mencionadas depende de ingresso por terreno de propriedade particular. Na data da vistoria, não foi possível localizar responsável ou proprietário que autorizasse a entrada da equipe no imóvel, o que impossibilitou a inspeção técnica aproximada e detalhada dos referidos elementos.

Ainda assim, a Defesa Civil procedeu à inspeção visual indireta a partir dos arredores e dos pontos acessíveis externamente. Nessa avaliação preliminar, não foram identificadas manifestações patológicas aparentes, tais como deformações, deslocamentos, abatimentos ou outros sinais visíveis que indicassem, naquele momento, comprometimento evidente das estruturas observadas à distância.

Ressalta-se, contudo, que, em razão da impossibilidade de acesso direto ao local, não foi possível emitir conclusão técnica definitiva quanto às condições estruturais internas, ao estado de conservação integral ou à eventual necessidade de manutenção/intervenção, ficando a análise restrita aos aspectos visualmente perceptíveis a partir das áreas acessíveis.

Sendo assim, caso se entenda necessário o aprofundamento da avaliação, recomenda-se que seja viabilizado o acesso ao imóvel para realização de nova vistoria técnica em condições adequadas.

Antônia Edilsa de Jesus Coelho
Ag. Proteção da Defesa Civil

Lucas Silveira Cruz
Engenheiro Civil
CREA 436811/MG