SENHOR PRESIDENTE,

SENHORES VEREADORES.

ENCAMINHAR AO
EXECUTIVO MUNICIPAL
20ª SESSÃO
DATA 14/06/22
PRESIDENTE

INDICAÇÃO N°

2612

INDICO a **Exma. Senhora Prefeita RAQUEL CHINI,** para que junto a secretaria competente, solicite a troca de lâmpadas queimadas pela Rua Goete em frente ao nº 5 pelo Bairro Jd Melvi. Segundo informações de moradores, ao anoitecer o local fica escuro propicio para o cometimento de crimes de toda natureza, causando medo e pânico aos munícipes.

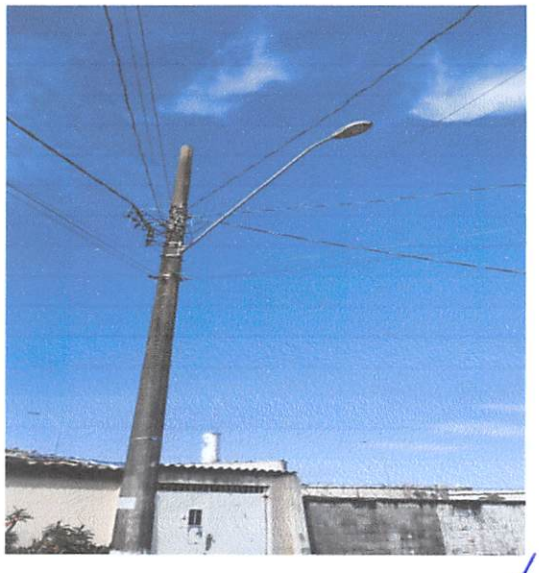



Sala Emancipador Oswaldo Tóschi, 14 de junho de 2022.

MARCOS ROGÉRIO CAMARA

Vereador - MDB