Requerimento

Nº do Protocolo: 2025081336000707

Nº SAPL: 7003/2025

Registrado por JOÃO BATISTA DE AGUIAR em 6 de agosto de 2025 às 10:35

Para conferir o documento assinado digitalmente, acesse o endereço eletrônico abaixo:

https://cmfor360.fortaleza.ce.leg.br/documento/1754498171146_5c10a020-a2dc-488a-b518-20be1cd4febb

Autores:

JOÃO BATISTA DE AGUIAR

CÂMARA MUNICIPAL DE FORTALEZA

GABINETE DO VEREADOR PROFESSOR AGUIAR TOBA

REQUERIMENTO Nº _____2025

Requer o envio de requerimento à Secretaria de Conservação e Serviços Públicos (SCSP), solicitando o serviço de recapeamento asfáltico na Rua Sobreira Filho, trecho entre a Rua Araçá e Av. Augusto dos Anjos – Bonsucesso.

EXMO. SR. PRESIDENTE DA CÂMARA MUNICIPAL DE FORTALEZA

O Vereador abaixo assinado, no uso das atribuições legais, na forma regimental, depois de ouvido seus pares, e amparado pelo artigo 152, inciso I do Regimento Interno desta Casa, vem mui respeitosamente, à presença de V. Exa., requerer que seja enviada cópia do presente requerimento à Secretaria de Conservação e Serviços Públicos (SCSP), solicitando o serviço de recapeamento asfáltico na Rua Sobreira Filho, trecho entre a Rua Araçá e Av. Augusto dos Anjos – Bonsucesso.

JUSTIFICATIVA: Solicitamos o devido serviço pois moradores reclamam da dificuldade para transitar na via, diante do asfalto irregular. Gerando desconfortos e prejuízos nos veículos que passam diariamente na região.

DEPARTAMENTO LEGISLATIVO DA CÂMARA MUNICIPAL DE FORTALEZA 06 DE AGOSTO DE 2025.

Atenciosamente,

Professor Aguiar Toba

Vereador - PRD

Assinado por JOÃO BATISTA DE AGUIAR em 6 de agosto de 2025 às 10:35
Para acessar o documento assinado digitalmente, clique na URL abaixo:
https://cmfor360.fortaleza.ce.leg.br/documento/1754498171146_5c10a020-a2dc-488a-b518-20be1cd4febb

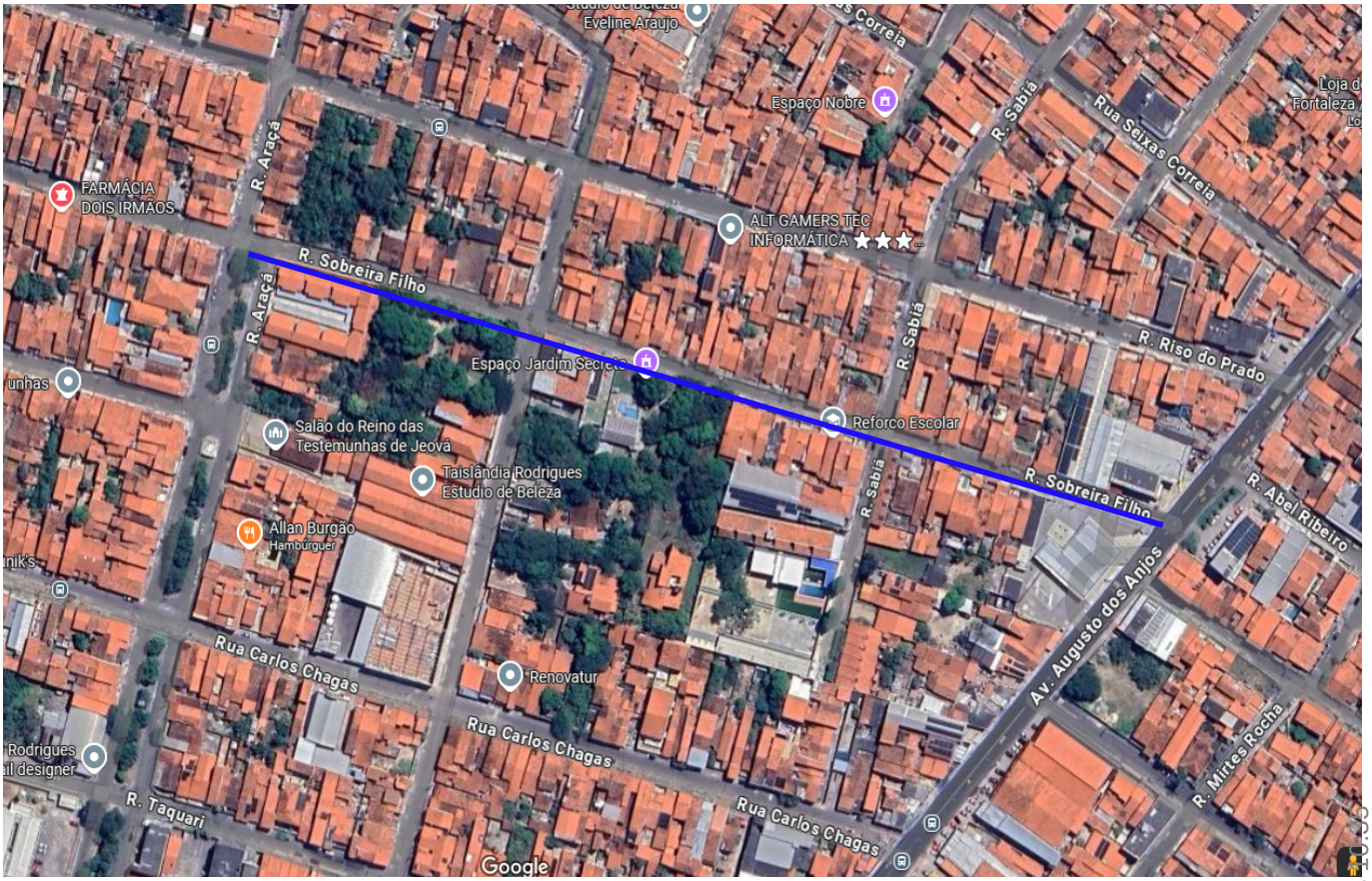

Assinado por JOÃO BATISTA DE AGUIAR em 6 de agosto de 2025 às 10:33
Para acessar o documento assinado digitalmente, clique na URL abaixo:
https://cmfor360.fortaleza.ce.leg.br/documento/1754498171146_5c10a020-a2dc-488a-b518-20be1cd4febb

Assinaturas Digitais

Documento registrado em 6 de agosto de 2025 às 13:35

Para conferir o documento assinado digitalmente, acesse o endereço eletrônico abaixo:

https://cmfor360.fortaleza.ce.leg.br/documento/1754498171146_5c10a020-a2dc-488a-b518-20be1cd4febb

Documento assinado por

JOÃO BATISTA DE AGUIAR