ENCAMINHAR AO
EXECUTIVO MUNICIPAL
07ª SESSÃO
DATA 16/03/21
PRESIDENTE

Sr. Presidente:
Sras. Vereadoras,
Srs. Vereadores

INDICAÇÃO Nº 0844

Hoje em dia, as cidades que mais crescem, vem seus desafios diários, crescendo vertiginosamente, enquanto as soluções, às vezes, demoram a chegar.

Praia Grande como é a cidade da baixada santista, que mais cresce, também enfrenta desafios.

Dentre eles temos o transito de veículos, temos que disciplina-lo, para que melhore cada vez mais a vida dos motoristas e dos pedestres.

Existe em nossa cidade, alguns cruzamentos onde encontramos a intersecção de Quatro ruas, isso para a engenharia de trafego é um desafio a ser solucionado.

No bairro tupi temos as ruas: Presidente Sarmiento, Caiapós, Botocudo e Jarus, fazendo assim uma intersecção de quatro ruas.

Diante do exposto acima é que INDICO, a Exma. Sra. Prefeita Engª. Raquel Auxiliadora Chini, que junto com a secretaria competente, elabore estudos para se implantar uma mini-rotatório na intersecção dessas quatro ruas no bairro Tupi, disciplinando assim o trânsito e evitando futuros acidentes.

Praia Grande, 16 de março de 2021

Sala Emancipador Oswaldo Toschi

Roberto Andrade e Silva
Betinho
Vereador

Câmara Municipal da Estância Balneária de Praia Grande
Estado de São Paulo

Google Maps Av. Pres. Sarmiento - Vila Tupi

https://www.google.com.br/maps/place/Av.+Pres.+Sarmiento+-+Vila+Tupi,+Praia+Grande+-+SP,+11703-630/@-24.0244566,-46.4633291,90m/data=!3... 2/2



Imagens ©2021 Google,Imagens ©2021 Maxar Technologies,Dados do mapa ©2021 10 m

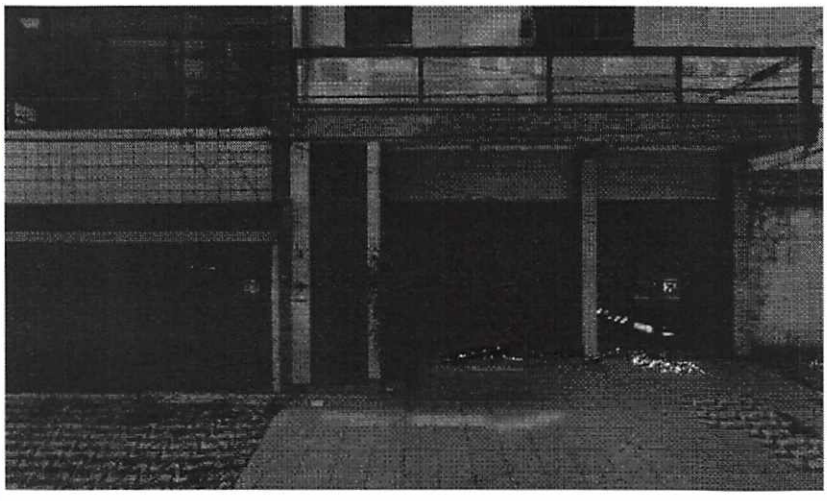

Av. Pres. Sarmiento - Vila Tupi

Praia Grande - SP
11703-630

Direções | Guardar | Imediações | Enviar para o seu telemóvel | Partilhar

Fotos



PRAÇA VEREADOR VITAL MUNIZ, 01 - BOQUEIRÃO - PRAIA
SITE: www.praiagrande.sp.leg.br E-MAIL: camara@praiagrande.sp.leg.br

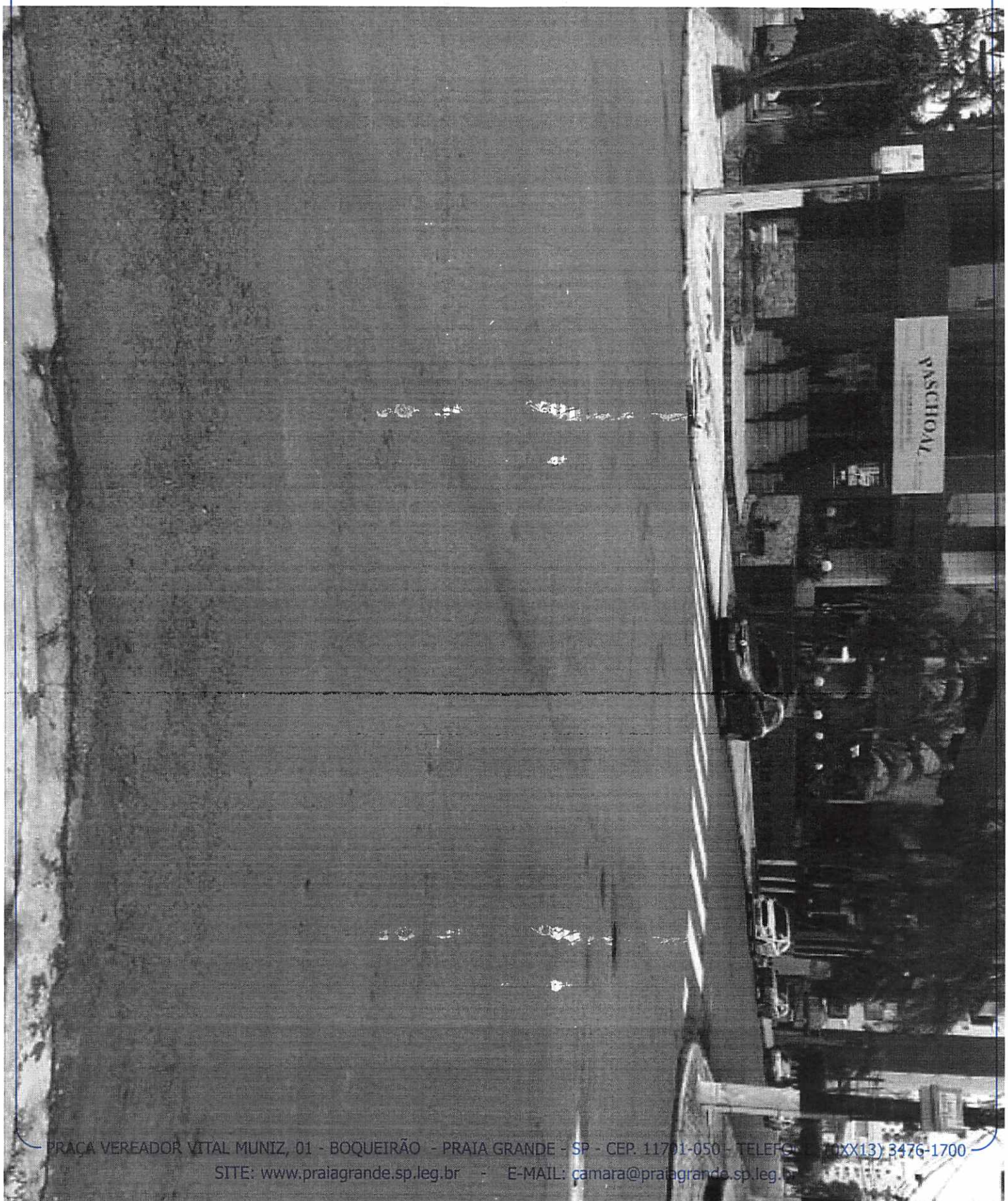
PASCHOAL