PODER LEGISLATIVO DE CAMPO MOURÃO
ESTADO DO PARANÁ
RUA FRANCISCO FERREIRA ALBUQUERQUE 1488 - TELEFAX (44) 3518-5050 - CEP 87302-220
CX. POSTAL 421. C.N.P.J. 79.869.772/0001-14
VEREADORSUBTENENTEMACEDO@CAMPOMOURAO.PR.LEG.BR
GABINETE VEREADOR SUBTENENTE MACEDO - PROS
ASSESSORIA PARLAMENTAR

INDICAÇÃO

O Vereador que o presente subscreve, ao usar das atribuições conferidas pelo Artigo 128, § 1°, inciso I do Regimento Interno desta Casa de Leis e nos termos do contido na LDO/2.024, Programa: 0010 – Programa de Construção e Manutenção de Infraestrutura e Serviços da Área Urbana e Rural - Ação 2115: Adequar Estradas Rurais, **INDICA** à Mesa, o envio de ofício ao **EXCELENTÍSSIMO SENHOR PREFEITO TAUILLO TEZELLI**, sugerindo a realização da manutenção (serviço de patrola e rolo compactador) na estrada rural que dá acesso a Usina Salto Natal, próximo a Rodovia BR 487 (ao lado do Posto de Combustíveis Rede Goal Flex), localizada na zona Rural de Campo Mourão.

JUSTIFICATIVA;

Em visita ao referido local este vereador pode constatar que a estrada encontra-se em más condições de conservação tendo muitos buracos e desníveis acentuados e em conversa com os moradores da localidade os mesmo informaram da dificuldade encontrada para escoar a safra anterior bem como para trazer insumos para o próximo plantio.

SALA DAS SESSÕES DO PODER LEGISLATIVO DE CAMPO MOURÃO, Estado do Paraná, em **15** de janeiro de 2024.

CLAUDEMIR MACEDO DE SOUZA:69559279904

Assinado de forma digital por CLAUDEMIR MACEDO DE SOUZA:69559279904
Dados: 2024.01.15 11:15:51 -03'00'

SUBTENENTE MACEDO
Vereador PROS

CROQUI E IMAGEM DO LOCAL.

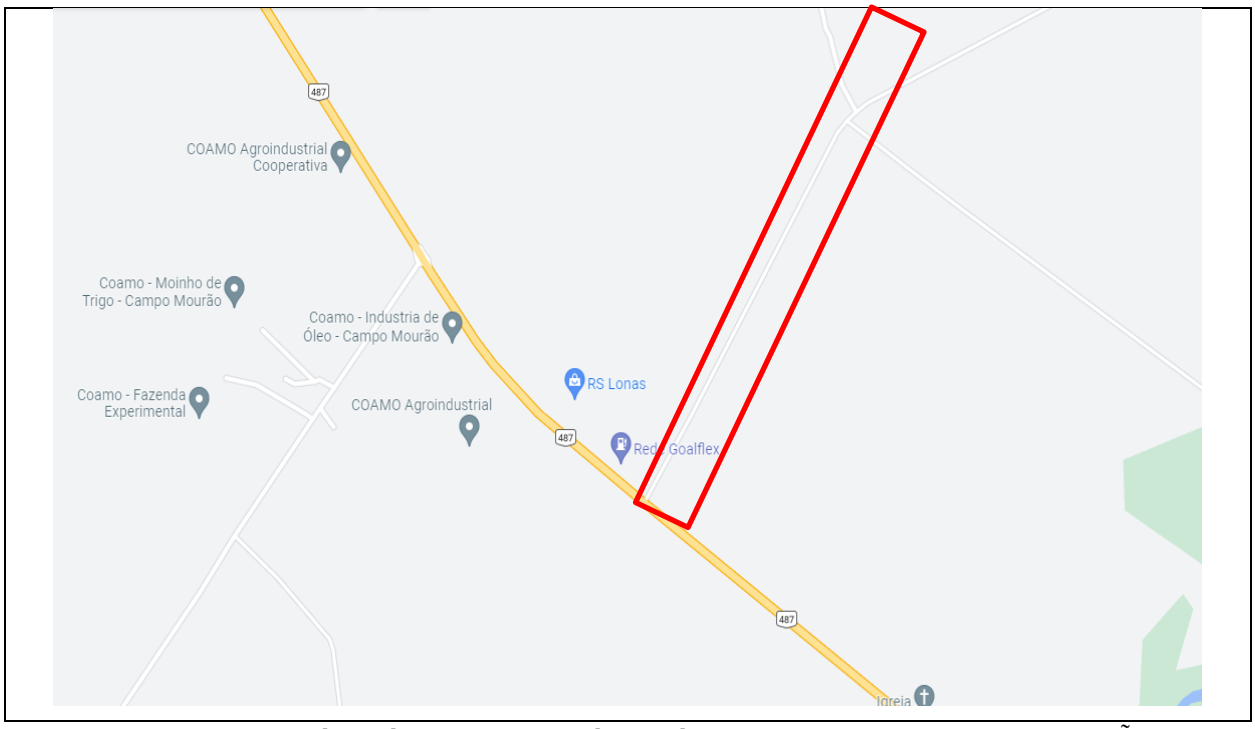

CROQUI DO LOCAL: Estrada rural acesso a Usina Salto Natal – ZONA RURAL DE CAMPO MOURÃO.

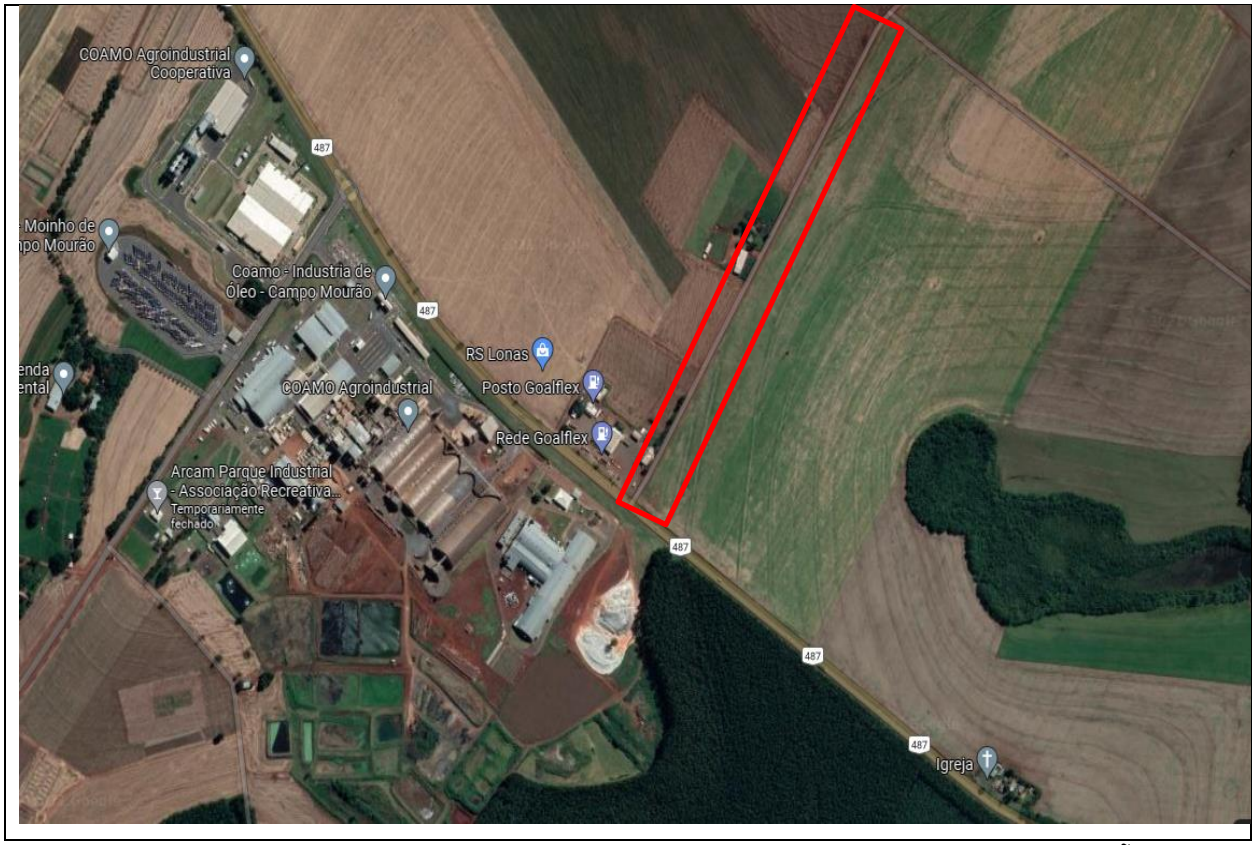

CROQUI DO LOCAL: Estrada rural acesso a Usina Salto Natal – ZONA RURAL DE CAMPO MOURÃO.