ENCAMINHAR AO
EXECUTIVO MUNICIPAL
29ª SESSÃO
DATA 14/09/21
PRESIDENTE

SENHOR PRESIDENTE

SENHORES VEREADORES

INDICAÇÃO Nº 3622

INDICO a Exma. Senhora Prefeita **RAQUEL CHINI,** que solicite a **SESURB – SECRETARIA DE SERVIÇOS URBANOS** - providenciar conserto de luminárias na Rua Corretor Teodósio Agostinis, no bairro Samambaia (Rua atrás do UPA Samambaia).

Anexo foto.

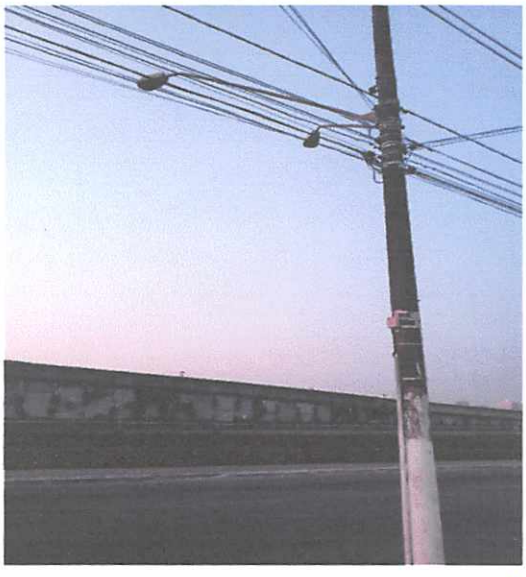

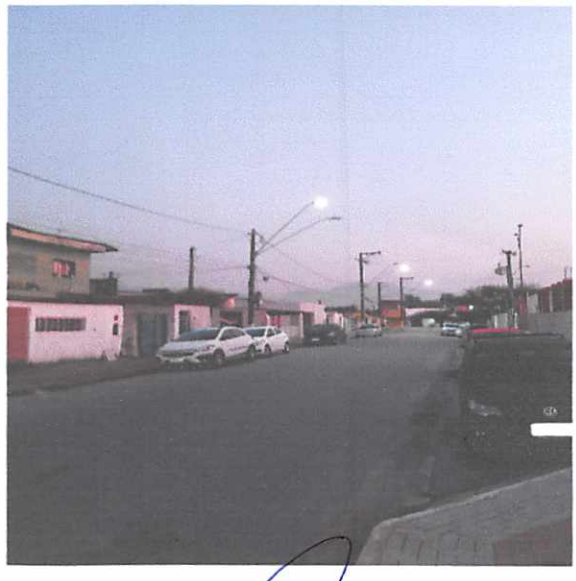

Sala Emancipador Oswaldo Toschi, 14 de setembro de 2021.

MARCOS ROGERIO CAMARA
VEREADOR– MDB