Câmara Municipal de Cascavel
ESTADO DO PARANÁ

CÂMARA MUNICIPAL DE CASCAVEL
Recebido em 13/12/17
Protocolo

INDICAÇÃO Nº 1.200, DE 2017
(Autor: Vereador Valdecir Alcantara/PSL)

Excelentíssimo Senhor Presidente da Câmara Municipal de Cascavel.

O Vereador Valdecir Alcantara/PSL, nos termos que regem o art. 116 do Regimento Interno desta Casa de Leis, propõe à Mesa Diretora, após a sua leitura no Pequeno Expediente, seja encaminhada esta Indicação ao Poder Executivo Municipal, perante a Companhia de Engenharia de Transporte e Trânsito - Cettrans - solicitando a instalação de semáforos na Rua Corbélia esquina com Monsenhor Guilherme e Panamá no Bairro Jardim Colméia.

É a indicação. Sala das Sessões.
Cascavel, 13 de dezembro 2017.

Valdecir Alcantara
Vereador/PSL

Justificação

Tendo em vista que se trata de um cruzamento composto por três ruas, bem como por se tratar de ruas principais com elevado fluxo de veículos, o referido cruzamento necessita, para organizar o trânsito bem como para mitigar riscos de acidentes, de sinalização semafórica. Pelos motivos ora expostos, espero, pois, contar com o apoio a esta reinvindicação.

CONFERIDO
DIRETORIA LEGISLATIVA

Google Maps R. Monsenhor G. Maria Thiletzek - Cataratas



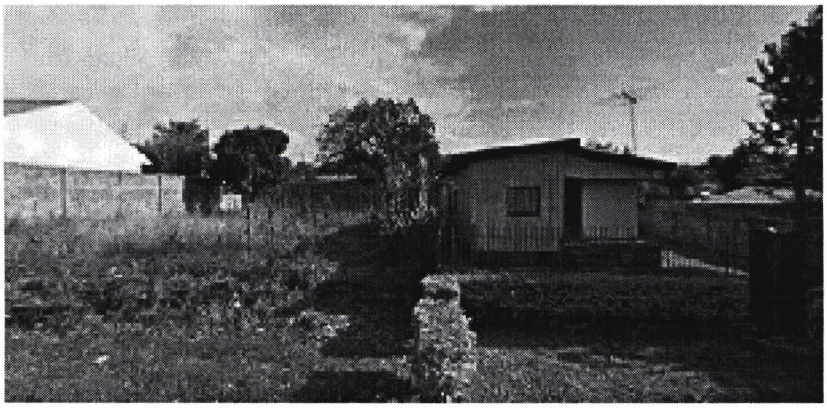

R. Monsenhor G. Maria Thiletzek - Cataratas

Cascavel - PR
85817-580

