ESTADO DE RORAIMA
CÂMARA MUNICIPAL DE BOA VISTA
GABINETE DA VEREADORA ALINE REZENDE

LIDO NO EXPEDIENTE DA SESSÃO 18 out 16
1º Secretário

INDICAÇÃO Nº 2483 / 2016

A Vereadora que esta subscreve com amparo no Art. 122 do Regimento Interno SOLICITA que seja encaminhada a Excelentíssima Senhora Teresa Surita - Prefeita do Município de Boa Vista, enviar à **Secretaria Municipal de Obras e Urbanismo - SMOU** a seguinte **INDICAÇÃO:**

QUE SEJA FEITO O RECAPEAMENTO ASFÁLTICO, LIMPEZA, ILUMINAÇÃO PÚBLICA, ESCOAMENTO, CALÇADA E SINALIZAÇÃO NA RUA DO CUPUAÇUZEIRO NO BAIRRO CAÇARI.

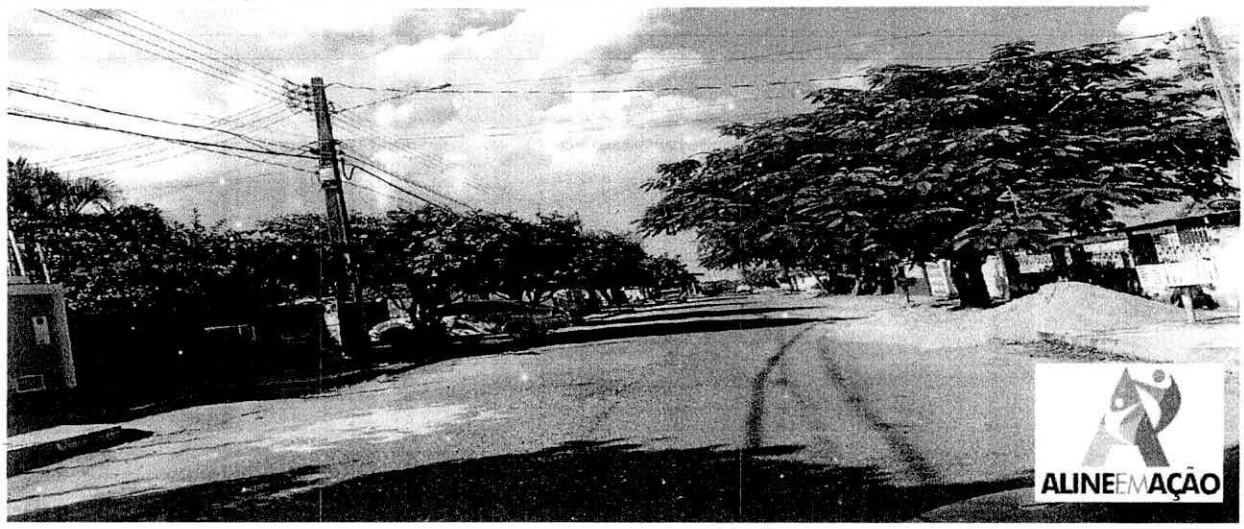

JUSTIFICATIVA:

A mesma necessita de recapeamento asfáltico, limpeza, iluminação pública, escoamento, calçada e sinalização. Moradores relatam que não aguentam mais essa situação, a rua esta tomada de buracos por toda sua extensão, que já causaram vários acidentes. Os mesmo já fizeram varias reclamações para a prefeitura e até hoje nada foi feito. A falta de calçada e iluminação adequada também traz muita insegurança aos que por ali transitam. Fomos ao local e constatamos a total falta de infraestrutura, visto que em dias chuvosos a situação piora.

Diante do exposto, solicito do órgão competente, a Prefeitura Municipal de Boa Vista RR, a iniciativa imediata e urgente para a solução deste problema.

Por se tratar de um pedido da comunidade, solicito atendimento urgente nesta indicação.

Gabinete da Vereadora, Boa Vista/RR 04 de Outubro de 2016.

ANA

ALINE REZENDE
Vereadora – PRTB

Providenciado Através do Ofício.
Nº 313 de 16 / 18 / 10 de 2016
Monique

RECEBIDO
DIRETORIA DE COMISSÕES
EM 13/10/16
Monique
ASSINATURA