INDICAÇÃO Nº 2018/2022

Indica ao Prefeito Municipal a construção de uma quadra poliesportiva, playground colorido e uma Academia da Terceira Idade - ATI na Rua Angatuba, 1227, no Bairro Três Lagoas.

O Vereador que esta subscreve, no uso de suas atribuições legais e regimentais,

INDICA ao Excelentíssimo Senhor Prefeito Municipal de Foz do Iguaçu, que se digne

DETERMINAR à Secretaria competente estudo que viabilize a construção de uma quadra poliesportiva, playground colorido e uma Academia da Terceira Idade - ATI na Rua Angatuba, 1227, no Bairro Três Lagoas.

JUSTIFICATIVA

A atividade esportiva é mais do que um passatempo divertido. O parquinho infantil ajuda na coordenação motora, na socialização da criança e na percepção do mundo que tem à sua volta. O objetivo geral é ter um ambiente seguro que promova o desenvolvimento das pessoas. O fator mais importante nesse objetivo é a cultura de aprendizagem, proporcionando uma visão comum no desenvolvimento e bem-estar social.

A presente ação que atende a função legislativa do requerente enquanto vereador visa fiscalizar e indicar anseios e desígnios da comunidade. As referidas melhorias contribuirão para a melhor qualidade de vida das pessoas.

Sala das Sessões, 28 de setembro de 2022.

João Morales
Vereador

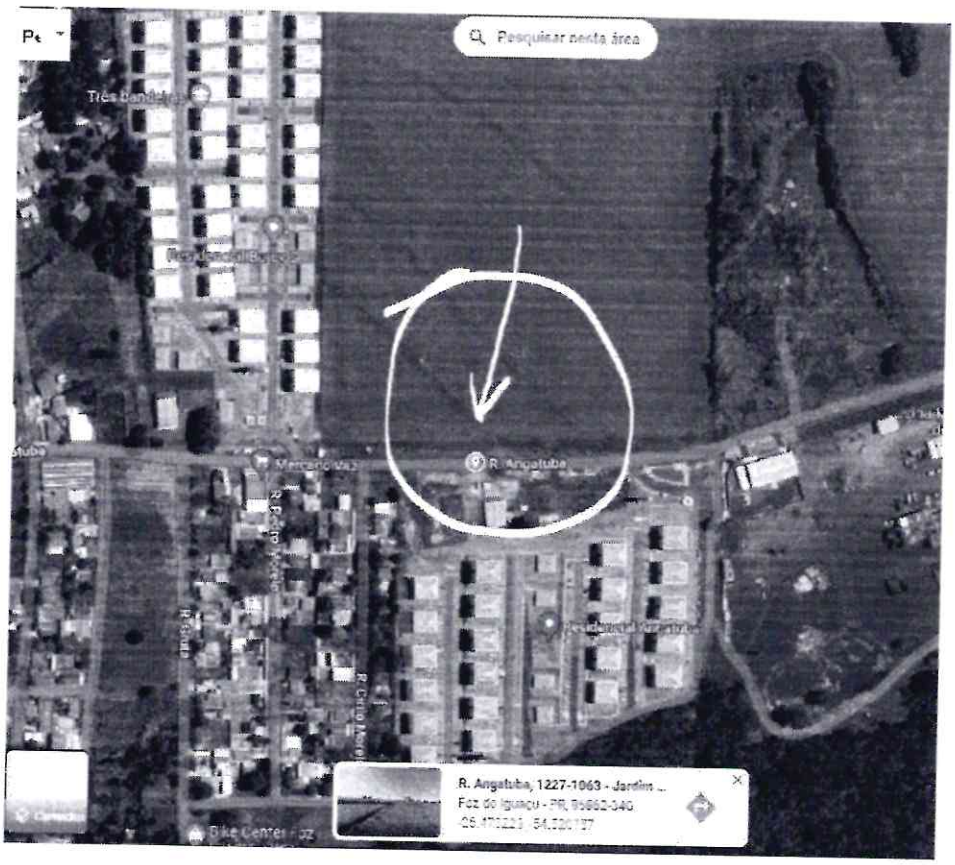
Pesquisar nesta área
R. Angatuba
R. Angatuba, 1227-1063 - Jardim ...
Foz do Iguaçu - PR, 85862-340