ESTADO DO RIO GRANDE DO SUL

PREFEITURA MUNICIPAL DE SÃO SEBASTIÃO DO CAÍ

***PROJETO DE LEI 054/2011***

**DENOMINA DE RUA DAS TAQUAREIRAS E TRAVESSA MAÇONARIA, DUAS VIAS PÚBLICAS SITUADAS NA LOCALIDADE DE MAÇONARIA – CONCEIÇÃO – NO MUNICÍPIO DE SÃO SEBASTIÃO DO CAÍ E DÁ OUTRAS PROVIDÊNCIAS.**

**DARCI JOSÉ LAUERMANN**, Prefeito Municipal de São Sebastião do Caí.

FAÇO SABER que a Câmara Municipal aprovou e eu, no uso das atribuições que me confere a Lei Orgânica do Município, sanciono a seguinte

**L E I:**

**Art. 1.º** A via pública situada na localidade de Maçonaria, numa extensão de 293,27 metros, com início na Estrada da Maçonaria, passa a denominar-se de "Rua das Taquareiras".

**Art. 2.º** A via pública situada na localidade de Maçonaria, numa extensão de 234,69 metros, com início na Rua das Taquareiras, passa a denominar-se de "Travessa Maçonaria".

**Art. 3.º** Esta Lei entrará em vigor na data da sua publicação.

**Art. 4.º** Revogam-se as disposições em contrário.

Gabinete do Prefeito Municipal de São Sebastião do Caí,

**DARCI JOSÉ LAUERMANN**
Prefeito Municipal

CÂMARA MUNICIPAL
S. SEBASTIÃO DO CAÍ
N.º 81/11
Em. 07.6.2011

## EXPOSIÇÃO DE MOTIVOS:

**Senhor Presidente:**

**Senhores Vereadores:**

Encaminho a esta Câmara de Vereadores o anexo Projeto de Lei que denomina vias públicas situadas na localidade de Maçonaria – Conceição - no Município de São Sebastião do Caí.

A fixação destes nomes proporcionará a viabilidade de ligações de energia elétrica de cada imóvel junto à AES Sul, alterando o quadro precário da situação que se encontram os lotes.

Ocorre que o Município está procedendo a regularização fundiária da localidade e, com isso, haverá a correção de situações anômalas de lotes que possuem energia elétrica vinda de outros lotes, distantes muitas vezes da entrada de energia elétrica destas residências, em função de até então tal localidade ser considerada pela concessionária de energia elétrica e Ministério Público um loteamento irregular.

Dessa forma, com o início da regularização do loteamento, se faz necessária a denominação das ruas, para que possa ser alcançada a numeração predial de imediato para aqueles proprietários de lotes com construções consolidadas.

Pelo exposto, solicito aos nobres edis que o referido Projeto de Lei seja votado nos termos ora propostos.

Gabinete do Prefeito Municipal de São Sebastião do Caí, aos 06 dias do mês de junho de 2011.

**DARCI JOSÉ LAUERMANN**
Prefeito Municipal

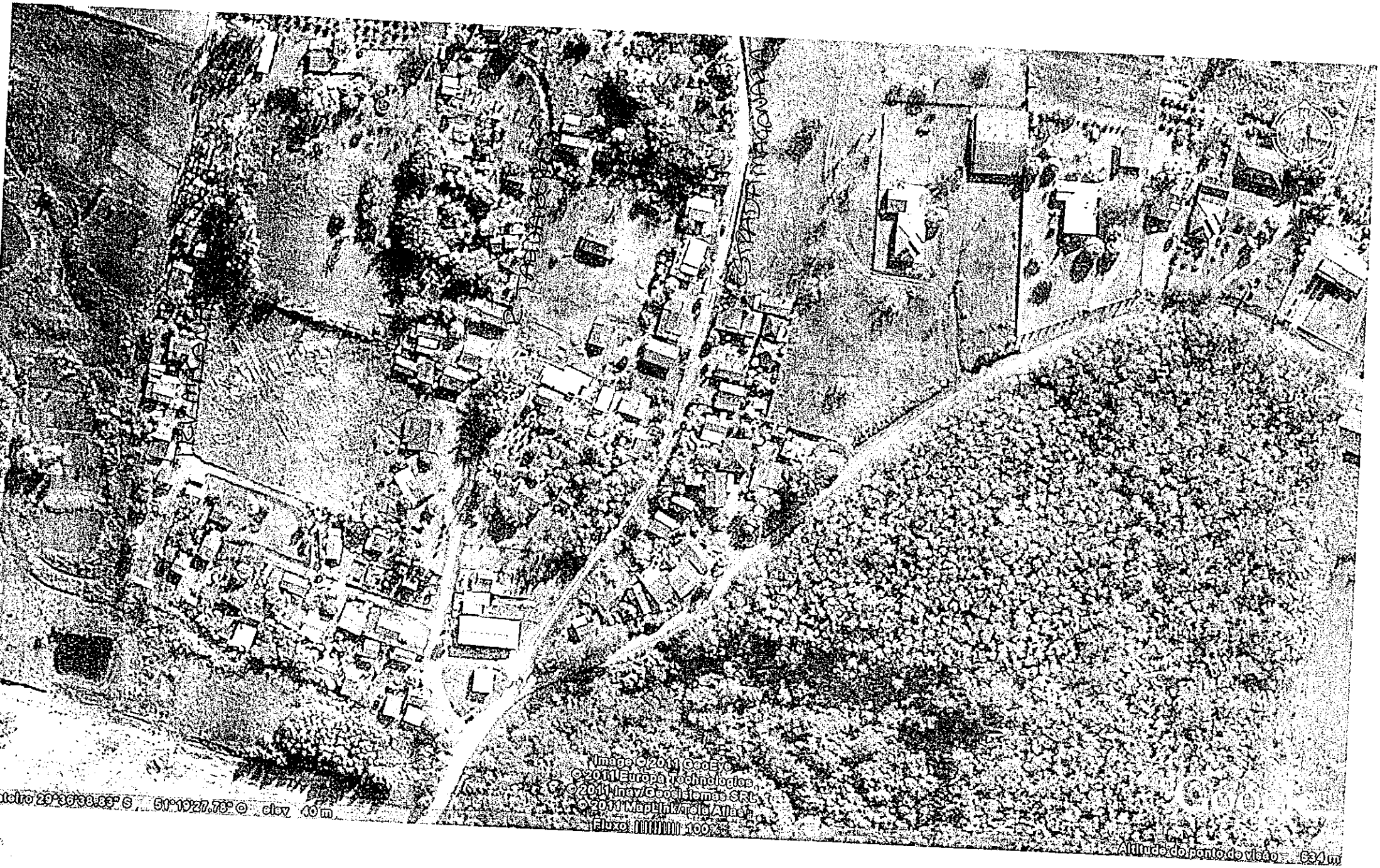
Image © 2011 GeoEye
© 2011 Europa Technologies
© 2011 Inav/Geosistemas S.R.L.
© 2011 MapLink/Tele Atlas
Elev 40 m
Altitude do ponto de visão 634 m

ABAIXO ASSINADO:

Em 30/04/2011 os moradores abaixo assinados, solicitam a denominação da rua onde moram, na localidade de Maçonaria para o nome de: Rua Das Taquareiras

| NOME: | Nº RG: | ASSINATURA: |
|---|---|---|
| Mauri [illegible] | 2040000693 | [illegible] |
| [illegible] da Silva | 3086981838 | [illegible] |
| Carmen Regina Motta | 1059206738 | Carmen |
| Marcos [illegible] | 1049866581 | Marcos |
| Egidio J. S. Scherer | 2044968011 | [illegible] |
| Luciane C M. da Silva | 1070285646 | Luciane Silva |
| Diego Luiz Lima Coelho | 03232822 | Diego Luiz |
| Lonia Lima Coelho | 523850430 | Lonia Lima Coelho |
| Marilene da Cunha | 4078768357 | Marilene da Cunha |
| Teresinha Geneci da Cunha | 9096824838 | Terezinha Geneci |
| Carmen Silvio da Silva de Oliveira | 4069913277 | Carmen Silvio |
| Evandro de Oliveira | 7041411237 | Evandro de Oliveira |
| Jorge da Silva | 203001256 | Jorge |
| Maria Elei da Silva | 1041076048 | Maria Elei |
| João Evanir Scherer | 8077615315 | João Evanir Scherer |
| Marle [illegible] | 1035021169 | [illegible] |
| Lisandra da Silva | 8070130-20-20 | [illegible] |
| Roberto Domingues | 733.843.800-63 | [illegible] |
| LUIS MOTTA | 8026633043 | [illegible] |
| Rejani Flores | 999025993 | Geneci R. Flores |

# ABAIXO ASSINADO:

Em 30/04/2011, os moradores abaixo assinados, solicitam a denominação da rua onde moram, na localidade de Hayonaia para o nome de: Rua dos Taquareiras

| NOME: | Nº RG: | ASSINATURA: |
|---|---|---|
| [illegible] da Silva | 104.107.518 | |

# ABAIXO ASSINADO:

Em 12/04/2011, os moradores abaixo assinados, solicitam a denominação da rua onde moram, na localidade de Maçonaria para o nome de: Travessa Maçonaria

| NOME: | Nº RG: | ASSINATURA: |
|---|---|---|
| Altair [illegible] da [illegible] | 3C34230403 | [illegible] |
| [illegible] | 6037501134 | |
| Marco Antonio dos S | 1096886179 | S Sabaeira |
| [illegible] | 6093348731 | |
| [illegible] | 3015276724 | |
| [illegible] | 1025103265 | |
| [illegible] | | |
| [illegible] | | |
| [illegible] | 1071405011 | |