Câmara Municipal de Cascavel

ESTADO DO PARANÁ

CÂMARA MUNICIPAL DE CASCAVEL
Recebi em 24/07/14
Kleiton G. Mayer
Diretoria de Plenário e Apoio às Sessões

INDICAÇÃO Nº 653 DE 2014
(Autor: Jorge Luiz Bocasanta/PT)

Propõe ao Poder Executivo que seja realizada a Construção de Academia ao Ar Livre na rua Belo Horizonte com rua Casemiro de Abreu no Bairro Alto Alegre.

Exmo. Senhor Presidente da Câmara Municipal de Cascavel

O Vereador Jorge Luiz Bocasanta-PT, com base no Art. 116 do Regimento Interno da Câmara Municipal de Cascavel, Estado do Paraná, após leitura desta em Plenário, solicita ao Excelentíssimo Senhor Prefeito Municipal, providência que se segue:

1- Que o Poder Executivo, por meio da Secretária de Esporte e Lazer realize a construção de academia ao ar livre, na rua Belo Horizonte com a rua Casemiro de Abreu no bairro Alto Alegre.

JUSTIFICATIVA

A presente Indicação tem o objetivo de atender os moradores do bairro Alto Alegre, tendo visto que a prática regular de atividades físicas trás benefícios a saúde da nossa população. Conforme pode ser visto no mapa, o local indicado é apropriado e adequado para esse tipo de academia.

Palácio José Neves Formighieri, 24 de julho de 2014.

JORGE LUIZ BOCASANTA
Veredor-PT

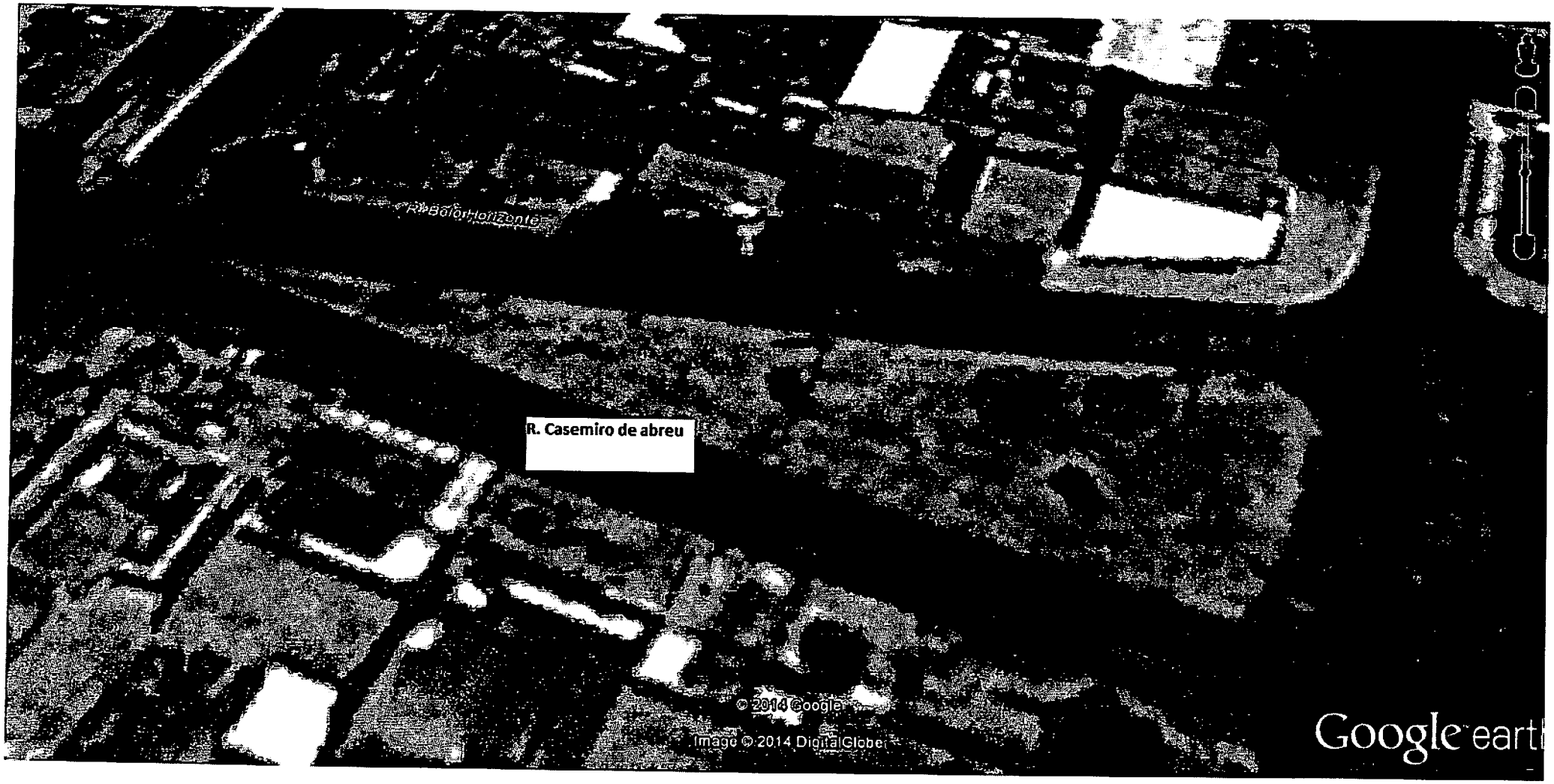
R. Casemiro de abreu
© 2014 Google
Imagem © 2014 DigitalGlobe
Google earth



Fotorrealista

