DEM



VEREADOR

FELIPE TORRES

Excelentíssimo Sr.
Vereador Enrique Civeira
Presidente da Câmara Municipal de Vereadores

PEDIDO DE PROVIDÊNCIA 595

O Vereador abaixo firmado, no uso das suas atribuições legais e regimentais, de acordo com o Art. 118 do Regimento Interno da Câmara de Vereadores de Sant'Ana do Livramento, solicita que, após sua leitura no expediente, seja oficiado ao Executivo Municipal, **PEDIDO DE PROVIDÊNCIA**, bem assim à Secretaria competente, sugerindo a seguinte providência:

SOLICITA-SE que seja colocado tachões, para delimitar o fluxo de veículos na rua Doroteo Aguirre, no cruzamento da Avenida Francisco Reverbel de Araújo Góes, conforme foto em anexo.

Justificativa:

Justifica-se o pedido em razão de que há grande fluxo de veículos no cruzamento e por conta de não haver delimitação no local os veículos não estão respeitando a preferencial, trazendo riscos de acidentes, tanto para condutores, como para pedestres.

Sant'Ana do Livramento, 30 de abril de 2021.

FELIPE TORRES
Vereador – DEMOCRATAS

Vereador-Felipe-Torres-104027501708661/
3241 8624 vereadorfelipetorres@outlook.com vereadorfelipetorres

DEM



VEREADOR

FELIPE TORRES

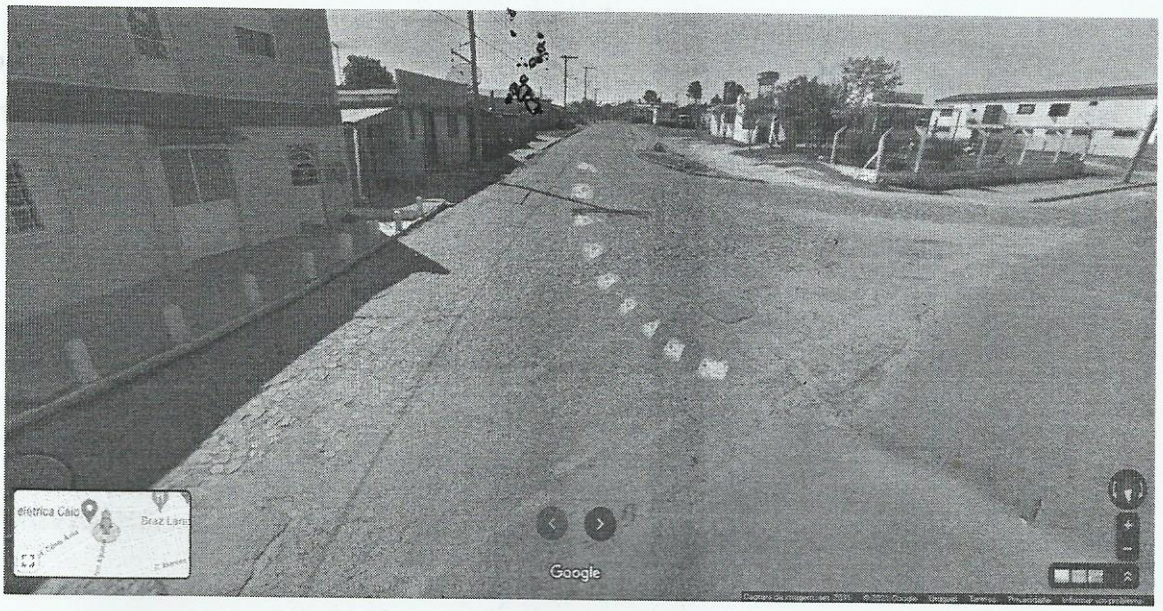

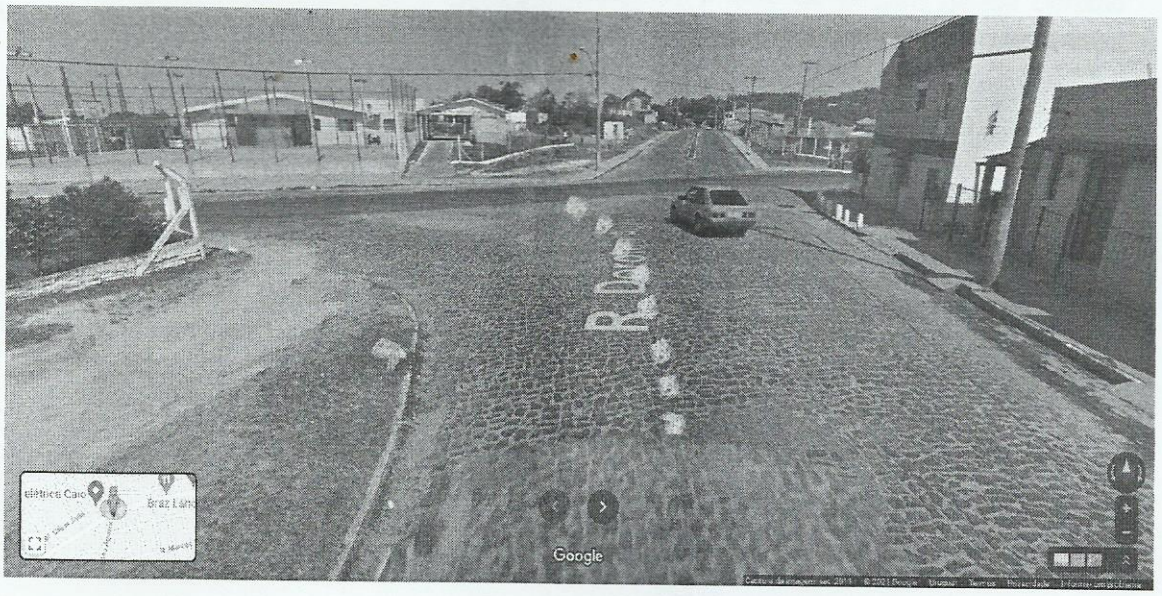

3241 8624
vereadorfelipetorres@outlook.com
Vereador-Felipe-Torres-104027501708661/
vereadorfelipetorres