Câmara Municipal de Cascavel

ESTADO DO PARANÁ

INDICAÇÃO Nº 166 , DE 2024.
(Proponente: Vereador Xavier/Republicanos)

CÂMARA MUNICIPAL DE CASCAVEL
Recebido em 16/02/24
Protocolo

Excelentíssimo Senhor Presidente da Câmara Municipal de Cascavel/PR.

INDICO, nos termos que regem o art. 143 do Regimento Interno desta Casa de Leis, seja encaminhado expediente ao Poder Executivo Municipal, perante a Secretaria Municipal de Meio Ambiente - SEMA, solicitando a realização de poda de 4 árvores, na rua Rio de Janeiro, número 2406, Centro.

É a Indicação. Sala das Sessões.
Cascavel, 14 de fevereiro de 2024.

Xavier
Vereador/Republicanos

Justificação

A presente indicação tem por objetivo solicitar providências em relação a uma demanda apresentada por um morador.

Conforme protocolo registrado em 21 de dezembro de 2023, sob o número de processo 158114/2023 e código verificador 4X29990H, um munícipe residente na Rua Rio de Janeiro, número 2406, Centro, manifestou a necessidade de poda de quatro árvores situadas nesta localidade. As árvores em questão apresentam altura significativa, alcançando o telhado de um sobrado, o que tem ocasionado danos às telhas.

Dessa forma, solicito a intervenção da Secretaria do Meio Ambiente para que seja realizada a poda das mencionadas árvores, a fim de prevenir danos maiores e garantir a segurança dos moradores e do patrimônio local.

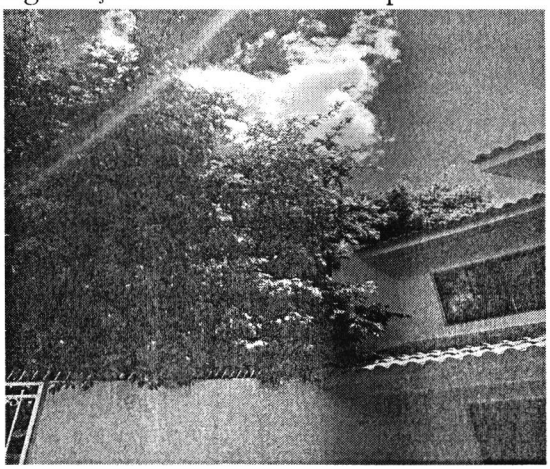

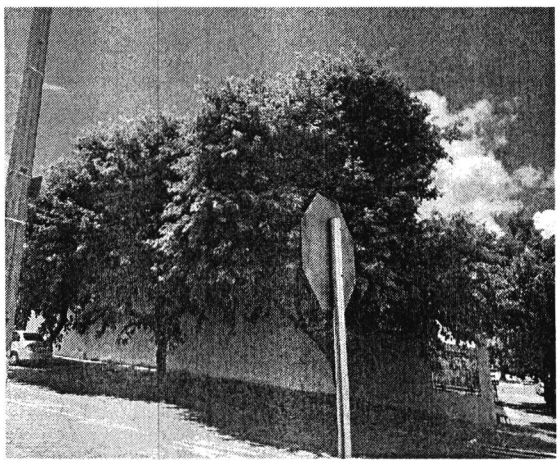

Espero contar com o apoio do Executivo em atender essa reivindicação, no aguardo de resposta para darmos ciência à comunidade.

OFERECIDO DIRETORIA LEGISLATIVA

MUNICÍPIO DE CASCAVEL

Processo Digital

Comprovante de Abertura do Processo

COMPROVANTE DE ABERTURA

Processo: Nº 158114/2023 Cód. Verificador: 4X29990H

Requerente:	756172 - IRACEMA CZORNOBAI DO NASCIMENTO
CPF/CNPJ:	814.653.279-91
Endereço:	RUA PRESIDENTE KENNEDY **CEP:** 85.810-040
Cidade:	Cascavel **Estado:** PR
Bairro:	CENTRO
Fone Res.:	4530356616 **Fone Cel.:**
E-mail:	financeiro.notas@corplife.com.br
Assunto:	SEMA - SECRETARIA MUNICIPAL DO MEIO AMBIENTE
Subassunto:	RETIRADA/PODA DE ÁRVORES
Data de Abertura:	21/12/2023 15:29
Anexos:	doc12006820231221161650.pdf
	doc12006920231221161724.pdf
	doc12007020231221161756.pdf
	doc12007120231221161821.pdf
	doc12007020231221161756.pdf
	doc12007220231221161841.pdf
	Dados da Solicitação Requerente.pdf

SEMA - Formulário Poda e Retirada de Árvores

Motivo: Poda
Quantidade para Poda: 04
Quantidade para Retirada: 0
Bairro: Centro
Rua: Rio de Janeiro
Número: 2406
Complemento: sobrado de esquina

Documentos do Processo:

Descrição:	Entregue:
Comprovante de Renda	Sim
ALVARÁ DE CONSTRUÇÃO	Não
RG, CPF, CNH OU CARTEIRA PROFISSIONAL (OAB, CRC, CRM)	Sim
COMPROVANTE DE RESIDÊNCIA (LUZ, ÁGUA, TELEFONE) ATUALIZADO	Sim
Matrícula do Imóvel	Sim
IMAGEM DAS ÁRVORES	Sim