CÂMARA MUNICIPAL DE RIO BRANCO
GABINETE DO VEREADOR AIACHE

**INDICAÇÃO ____/2025**

Indica melhoria a ser realizada no Bairro Portal da Amazônia, Rua Chandles.

Senhor Presidente,

À luz do Regimento Interno desta Casa, apresento indicação ao Senhor Prefeito do Município de Rio Branco, ao qual requeiro que seja remetida àquele Digno Poder para regular tramitação e apreciação.

**Local da melhoria:** No Bairro Portal da Amazônia, Rua Chandles.

**Objeto da melhoria:** Solicita o serviço de Pavimentação Asfáltica, atualmente a referida rua se encontra com buracos, poeira e lama quando chove, o que dificulta a trafegabilidade dos moradores, a ausência de pavimentação tem causado transtornos à mobilidade de pedestres e veículos, prejudicando o acesso dos moradores.

Com o intuito de enriquecer a presente indicação, segue anexo relatório fotográfico.

É a indicação que apresento e exclamo ao acatamento de Vossa Excelência.

Rio Branco-Ac, 03 de junho de 2025

**JOSÉ AUGUSTO SOARES AIACHE**
Vereador

CÂMARA MUNICIPAL DE RIO BRANCO
GABINETE DO VEREADOR AIACHE

# RELATÓRIO FOTOGRÁFICO

**Imagens** – Bairro Portal da Amazônia, Rua Chandles.



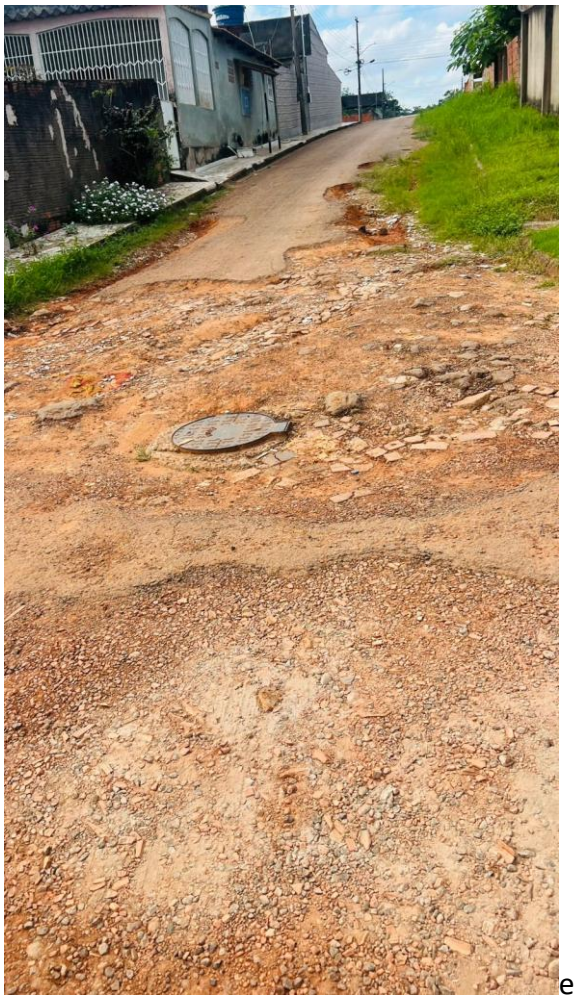

e

Rio Branco-Ac, 03 de junho de 2025

**JOSÉ AUGUSTO SOARES AIACHE**